Correio da Manhã

Impresso em papel da casa NORDSKOG & C. — Christiania

Director -- EDMUNDO BITTENCOURT

Impresso em papel da Casa P. PRIOUX & C. — PARIS

ANNO XIV—N. 5.742

Impresso nas machinas rotativas de MARINONI

RIO DE JANEIRO — SABBADO, 14 DE NOVEMBRO DE 1914

Redacção—Rua do Ouvidor, 162

Telephones: Redacção, Norte 37 — Administração, Norte 3791

O MOMENTO EUROPEU

Distribuição de roupas, em Ymuiden, pelas autoridades hollandezas, aos marinheiros escapos do naufragio do "Aboukir", "Cressy" e "Hogue"

CARTAS DA EUROPA

A visita do presidente Poincaré aos exercitos alliados no quartel-general de cada um. Telegrammas trocados entre os dois chefes da nação ingleza e franceza. Os refugiados de Paris anceiam pelo regresso á capital. Homens eminentes feridos por perda de seus filhos em combate. O que diz do kronprinz a baroneza de Bayer. Um Napoleão caricato. Desillusões e mais desillusões sobre a pseudo civilização allemã: O shako do corpo de hussards da morte. A baioneta com serrilha, e a profanação no cemiterio de illustres mortos da familia Poincaré. Um duello nos ares. A victoria dos russos na Prussia Oriental e na Austria. As forças inglezas. O tratado de 1839 e a gloriosa Belgica! O ataque contra Anvers.

No dia 5 do corrente deixou esta cidade, em automovel, o presidente da Republica, monsieur Poincaré, em direcção ao Estado Maior do Exercito francez e Estado Maior do Exercito inglez em operações contra a Allemanha e a Austria.

O ministro da Guerra, mr. Millerand e o presidente do conselho, mr. Viviani, em outros automoveis, acompanharam s. ex.

O presidente saiu por um lado, cada um dos ministros por outros lados differentes e foram reunir-se em um ponto dado longe de Bordeaux, de onde, juntos, fariam o trajecto até o quartel general das forças alliadas.

Nem a hora da partida, nem o itinerario, nem o ponto de chegada, nada se soube; o que deram os jornaes foi apenas o dia da partida e a meu ver até isso não era a expressão da verdade, porque me garantiram que desde a vespera tinham deixado Bordeaux. O presidente foi levar as suas saudações e as da França inteira aos bravos, que com tanto enthusiasmo haviam triumphado na gloriosa batalha do Marne e ainda pelejam, ha mais de vinte dias, com a mesma bravura, com o mesmo denodo, na sangrenta batalha do Aisne.

Esta visita do chefe da nação franceza aos gloriosos exercitos alliados em face do inimigo, deve forçosamente reconfortal-os, animar-lhes a confiança na victoria, incutir-lhes a certeza de que a Patria reconhecida cada vez mais confia no seu patriotismo, na sua bravura, no triumpho de suas armas, de seus sacrificios, contra a barbaria.

Do Estado Maior do general French, commandante em chefe do exercito inglez, em data de 6 do corrente, o presidente da Republica franceza e o rei Jorge da Inglaterra trocaram calorosos telegrammas de saudações pela visita do chefe da nação franceza ao exercito britannico, no continente.

Referindo-se ao exercito inglez, conclue por estas palavras o telegramma do presidente Poincaré: "... á vossa magestade minhas mais cordiaes felicitações, e ser-lhe-ei reconhecido dignando-se de transmittir ao bello exercito que fraternalmente combate ao lado dos francezes".

Em resposta, o rei Jorge assim termina o seu telegramma:

"...Transmittireis com prazer a vossa mensagem de felicitações ás minhas tropas, que se orgulham de combater hombro a hombro com o valoroso exercito francez".

Em seu regresso a Bordeaux, onde chegou a 8, o presidente da Republica passou por Paris, onde visitou todos os hospitaes e as fortificações, em companhia do general Gallieni, tendo egualmente visitado os Invalidos, onde foi deixar seis bandeiras allemãs tomadas ao inimigo e que lh'as haviam levado a Bordeaux.

Continuam os refugiados nesta cidade e em outras do sul da França, anciosos por um resultado feliz das armas alliadas na sangrenta batalha, chamada do Aisne, e que se fere ha mais de vinte dias, afim de poderem regressar á Paris e seus arredores onde moram.

Uns, desde que a batalha seja ganha e atirado o inimigo para longe das linhas actuaes, embora dentro ainda do territorio francez, reintegrarão seus lares e penates na formosa Paris; outros, só para lá regressam quando o presidente da Republica de novo fôr para lá; outros, finalmente, os prudentes, só pensam em voltar quando os gloriosos generaes Joffre e French houverem rechassado o inimigo para lá das terras da França.

Oh! Si pudesse ser isso amanhã!!!

* * *

Homens dos mais notaveis de França, entre elles até membros do governo da Republica actualmente, têm maldito a guerra.

O sr. Viviani, presidente do Conselho, perdeu já dois filhos, em combate; o sr. Delcassé, ministro das Relações Exteriores, tem seu filho, o tenente Delcassé, ferido e prisioneiro dos allemães em Halle; o sr. Gabriel Hanotaux, ex-ministro, tambem, por communicação do embaixador de Hespanha em Berlim, soube que seu filho, o tenente Hanotaux, foi feito prisioneiro em Reims, quando na ambulancia tratava do sério ferimento que, em combate, recebeu no braço.

Muitos outros filhos e netos de homens eminentes na politica e nas sciencias, filhos e netos das mais conhecidas familias de França, inclusive de generaes de mar e terra, têm caido no campo de honra, que a Patria lhes designou.

Não ha uma só familia que não conte diversos membros della em frente ao inimigo; não ha dia em que uma ou outra não prantele a morte de um filho, ou irmão, ou sobrinho, ou genro, ou esposo! Ainda ha dois dias, num restaurante onde almoço commummente, em uma mesa ao lado, vi chorar durante toda a refeição madame Camille Pelletan, esposa do eminente escriptor e ex-ministro da Marinha. O marido buscava consolal-a, mas a morte de um sobrinho magoava-a muito. Destas scenas, vê-se a cada passo em qualquer ponto onde se esteja, e a phrase final de todos é a mesma: "Que fazer? morreu no seu posto de honra, defendendo a nossa cara patria!

Que povo admiravel!

* * *

Com relação aos roubos commettidos pelo Kronprinz, em Champaubert, quando se installou com o seu estado-maior no castello da baroneza de Baye, *Il Secolo*, de Roma, publica o seguinte desmentido da embaixada allemã:

"Alguns jornaes de Roma julgaram opportuna a reproducção de uma correspondencia de Bordeaux, na qual se insulta mesmo a pessoa do principe herdeiro da Allemanha, accusando-o de ter roubado joias e de ter offendido os seus sentimentos religiosos de catholico permittindo-se de certos motejos deante de uma imagem da Virgem. O principe teria mesmo profanado o retrato do imperador e da imperatriz da Russia.

"A embaixada está autorizada a desmentir taes insinuações, contra as quaes ella protesta com viva indignação."

Il Secolo faz acompanhar esse communicado da embaixada da exposição authentica feita pela baroneza de Baye que merece mais fé por ter melhores elementos do que a embaixada em Roma para julgar das odiosas exacções commettidas pelo Kronprinz, em pessoa:

Em data de 6 do corrente, um telegramma de Paris, para *La France*, de Bordeaux, assim se exprime sobre esse caso da baroneza de Baye, que ha pouco se installou em Biarritz:

"Paris, 6 de outubro. A senhora baroneza de Baye cita como nova testemunha o serralheiro da aldeia, que se occupou, sob a ameaça de um revólver, do encaixotamento de todo o fructo da rapinagem do herdeiro do imperador da Allemanha, e de conduzir tudo num caminhão."

Dizem todos que esse principe sonhou poder ser tido como um Napoleão I, para o que procura imitar os gestos, os habitos, as posições e os actos do grande imperador, e que o que fez no castello da baroneza de Baye, Napoleão tambem fizera nos logares por onde a victoria o levava.

Oh! kronprinz vaidoso!

O grande Napoleão só contava victoria nas grandes capitaes como em Berlim, Vienna, e não em aldeias ou castellos abandonados ou defendidos só por mulheres e creanças.

O grande Napoleão jamais tirou joias e objectos preciosos de nenhum particular; o que elle fez por vezes foi transferir obras de arte de um museu de cidades conquistadas para os museus da capital da França — Para si proprio, nem a gloria que elle conquistava a golpes de indomita bravura e tactica militar elle a queria, porque dividiu-a sempre com seus generaes, com seus soldados — Uma unica honra o orgulhava: a de ser o primeiro soldado do mundo, consagrado pelos exercitos de todo o mundo, e até hoje esse logar, esse posto, ninguem lh'o tirou ainda e, si algum cabo de guerra puder, com maiores feitos, a elle comparar-se, não será um principe allemão que o fará.

A massa de que se fazem Napoleões só se encontra para cá do Rheno, póde achar-se tambem na Inglaterra, na Russia, na Belgica, na Servia, no Montenegro, no Japão e talvez algures, mas nunca na Allemanha e muito menos na Prussia.

A bravura, a lealdade, a honradez e os sentimentos humanos do glorioso soldado que se chamou Napoleão Bonaparte, só se póde encontrar no homem dos povos civilizados; os vandalos são de outra casta.

* * *

Acabo de ter mais desillusões sobre a civilização, que eu sempre julguei estender-se por toda a Allemanha. Esta guerra fez conhecer, a mim como ao mundo inteiro, o erro em que se a estava julgando pela sua literatura, pela sua falsa *kultura*, dos seus sabios ferozes, de seus scientistas crueis.

São do vigoroso escriptor Léon Daudit, os seguintes conceitos, estampados no "L'Action Française", de Paris:

"Muita gente, sobretudo entre os espiritos superficiaes ou primarios, com muito esforço admitte a coexistencia de um ferramental, de um mecanismo aperfeiçoado e de uma profunda bestialidade de costumes. Elles não fazem bem idéa de um professor de Bonn, d'Iena, de Stuttgard ou de Wurzbourg, um graduado de Universidade, fazendo assar um ancião, atirando ás chammas uma mulher ou uma creança, bombardeando uma cathedral, encaixotando objectos de arte preciosos e roubados, saqueando, massacrando, gozando da carnificina. Esta fraqueza de julgamento é o maior dos enganos.

"Sob seus titulos e seus diplomas, ao lado de seus apparelhos e microscopios aperfeiçoados, em seus laboratorios e em suas memorias, o allemão, qualquer que seja a sua provincia, é sempre um participante, faz parte sempre de uma horda, o faminto que quer saciar-se, o bruto sanguinario, e disso elle tem gloria."

Por melhor vontade que se tenha, não se podem dizer exagerados esses conceitos. Os tres factos seguintes os justificam.

Acabo de ver exposto aqui, no escriptorio da "Petite Gironde", um *shako* (capacete) de um prisioneiro allemão, um *sargento de hussards da morte*! Parece incrivel o que seja esse *shako* ou capacete! Todo de feltro preto, com uma barbella de metal amarello, tem na frente, como emblema, de metal branco, uma caveira sobre dois ossos (tibias) cruzados, tal qual só se vê nos cemiterios e nos tapetes pretos que servem para officios de finados!

Poderá conceber-se um povo civilizado com um grande corpo de exercito, com semelhantes emblemas?! E' fantastico!

Está tambem exposta em uma vitrina da praça de Tourny, uma espingarda Mauser, do exercito allemão, achada no campo de batalha, como muitas outras, com a sua competente bayoneta. Até aqui nada de extraordinario; todo o soldado tem espingarda, toda a espingarda tem bayoneta; o incrivel, o que é barbaro, é ter essa bayoneta um de seus gumes em serrilha! O allemão não quer só que a bayoneta penetre nas carnes do inimigo, pondo-o fóra de combate. Elle quer que a bayoneta ao entrar no corpo de seu inimigo, serre o osso que a impedir de ir mais fundo e que ao tiral-a desse corpo infeliz, venha ella rasgando as carnes, trucidando emfim o inimigo! Confessemos: é cruel! Assim, só os inquisidores da edade media no invento de instrumentos hediondos de tortura!

Haverá ainda quem julgue o povo allemão egual aos demais povos cultos e civilizados?

Um outro caso: Antes de serem derrotados pelos alliados na gloriosa batalha do Marne, os allemães devastaram tudo por onde passaram nos seus momentos de invasor; não escapou, está claro, a calma aldeia de Triancourt, onde saquearam a propriedade do sr. Lucien Poincaré, irmão do presidente da Republica; em Nubecourt saquearam egualmente a casa dos paes do sr. Poincaré e no dia 25 de setembro bombardearam a communa de Sampigny, communa indefesa; e a propriedade pessoal do presidente Poincaré, onde revolveram a terra do cemiterio de familia, profanando os restos mortaes de seus illustres antepassados e sepultando de permeio soldados mortos em combate, allemães e francezes! Que requinte de perversidade!

Ao traçar estas linhas corre-me por todo o corpo um arrepio incommodo, como que de horror! Pois será assim que a civilização do seculo 20 manda fazer guerra?

Não certamente; esses processos são exclusivos do povo allemão. Quem diria?!

* * *

Innumeras são já as proezas feitas pela legião de aviadores francezes, mas geralmente não chegam ao conhecimento do povo, porque esses actos de incomparavel bravura dão-se nos ares, para lá das nuvens muitas vezes, longe das vistas dos espectadores nos casos de poderem julgar do seu valor, sua coragem, seu constante desprezo pela morte.

Passava-se o episodio heroico, no dia 5 do corrente, perto de Jouchery, na região de Reims. Um aeroplano, um "aviatik" allemão, montado por dois officiaes, acabava de pairar sobre as linhas francezas e ganhava os quarteis allemães, portador de preciosos informes sobre a situação das tropas alliadas, quando o sargento Frantz, pilotando um apparelho munido de metralhadora, manejada pelo habil machinista Quinault, poz-se em marcha perseguindo-o.

Em primeiro logar a corrida para alcançal-o, e em segundo a luta foram emocionantes. Cada aviador buscava voar acima do outro para dominal-o e abatel-o. Por habeis manobras, torneios e voltas o aviador allemão procurava escapar do laço, que lhe armava o aviador francez.

Das fileiras alliadas os soldados arquejantes, seguiam as peripecias desse combate aereo. Devia passar-se o mesmo do lado das fileiras allemãs porque o crepitar da fuzilaria havia cessado.

Um grito prolongado ouviu-se derepente. A metralhadora franceza devia ter desempenhado a sua missão. O *aviatik* inclinava-se e, segundos depois, esborrachava-se, todo em chammas, sobre o solo, a poucos metros de distancia da linha de atiradores francezes: os dois officiaes allemães foram achados já quasi carbonizados. As balas tinham mesmo furado o reservatorio de essencia, que pegou fogo.

Pouco depois, o sargento Frantz e o machinista Quinault voltavam ao seu posto, felicitados e acclamados. Frantz, que ha pouco havia recebido a medalha militar, foi feito cavalheiro da Legião de Honra e Quinault, recebeu a medalha militar, por esse heroico feito, que seguramente conservou á Patria dos alliados numerosas existencias.

* * *

A victoria dos russos na terrivel batalha de Augustowo, que durou de 25 de setembro a 3 de outubro, junta a outras victorias parciaes pelo lado da Prussia Oriental, e á occupação pelas forças do Tzar das cidades de Harmaros e Sziget, na Hungria, e ainda o bombardeamento e cerco de Przemysl, quasi a render-se, devem trazer ao kaiser e a seu estado-maior as mais claras desillusões e, entretanto, em seu orgulho prussiano, parece que ainda em seu cerebro se aninha a idéa de poder vencer.

Só por esses lados — Prussia Oriental e fronteira austriaca — têm os allemães que supportar o choque de 8 milhões de russos, resolvidos a esmagal-os e confiantes de seu successo. Tomadas as fortificações de Przemysl e a de Cracovia, póde-se dizer que os russos estarão em Budapesth e em Vienna, estrada aberta para mais longe.

Pelo oeste allemão, isto é pelo lado da França e Belgica, não menores são os seus perigos.

Apezar dos seus corpos de exercito em França e Belgica, dos quaes 23 corpos são de forças effectivas regulares, a resistencia e a offensiva dos alliados são garantias de uma proxima victoria contra os allemães na gigantesca batalha do Aisne, começada ha mais de 20 dias.

E' crença geral, quer na França, quer na Inglaterra, que o resultado final é certo com o triumpho das armas alliadas. A situação de seus exercitos depois da batalha do Marne e do desenvolvimento actual da batalha do Aisne, causa em Londres e em Paris a mais viva satisfação. Ainda assim, os jornaes inglezes reconhecem que a missão dos alliados póde ser ainda mais formidavel do que até aqui se póde imaginar, mas que a Grã-Bretanha encontrará meios de debellar as difficuldades, mesmo que houvesse de empregar todos os seus recursos.

O correspondente do *Giornale d'Italia* escreve de Londres que o 2º exercito organizado e que deve estar no continente por todo o mez de outubro conta 500 mil homens. Em fins de outubro, affirma esse correspondente, a Inglaterra terá em armas um milhão de homens no exercito activo e mais 350 mil homens de milicias territoriaes.

O *Observer* chega mesmo a dizer que, quanto mais durarem as hostilidades, mais a Inglaterra desenvolverá e consolidarizará a sua organização militar.

Em França é tambem assim que se pensa.

A Belgica, a valorosa Belgica, cujo ultimo reducto é a sua florescente Anvers, tem o dissabor de vel-o cercado e bombardeado os seus fortes de defesa, pela destruidora artilharia allemã, que na Belgica parece não querer deixar pedra sobre pedra.

Poderão os allemães tomar Anvers? Difficil será, mas não impossivel. Entretanto, se resistir por algum tempo, é quasi certo que os alliados forçarão os allemães a desamparar toda a região de Anvers e Bruxellas. Oxalá, assim aconteça!

A gloriosa Belgica, tão barbaramente sacrificada pela sanha feroz dos exercitos do Kaiser, só teve o crime de querer respeitar os seus compromissos de longa data contraidos perante o mundo.

Pelo tratado de 1839 ficou estabelecido que "A BELGICA FORMARIA UM ESTADO INDEPENDENTE E PERPETUAMENTE NEUTRO", e a isso comprometteram-se as seguintes nações, por seus embaixadores, que assignaram o tratado: Belgica, Inglaterra, Austria, França, Prussia e Russia. Eram embaixadores, que assignaram por suas nações os srs. Palmerston Sylvan Van der Weyer, Senfft, H. Sebastiani, Von Bulow, Pozzo di Borgo.

O governo inglez fez organizar uma brochura com o "fac simile" photographico dos artigos principaes desse tratado de 1839, que garante a independencia e neutralidade da Belgica, photographando egualmente as assignaturas dos embaixadores e distribuil-a gratuitamente em todo o Reino Unido.

A ultima pagina da brochura registra a mensagem do rei da Belgica ao rei George, assim concebida:

"Deus ajudará seguramente nossos exercitos a vingar as atrocidades perpetradas contra cidadãos pacificos e contra um paiz, cujo unico crime foi o de recusar-se a faltar aos seus compromissos. — *Alberto.*"

o o o

Não são sómente os dois fortes avançados em Anvers, de Waelhen e de Wavre-Santa Catharina, ambos dominando Malines, a infeliz cidade de Malines, que foram desde muito dias constantemente atacados pelo inimigo, mas sim toda a frente sud-éste do campo entrincheirado comprehendido entre o Dyle e o Pequeno Nethe. Esse lado comporta como defesas principaes os fortes de Waelhem, de Wavre, de Koninghoyckt e de Lierre, e bem assim os reductos de Dorevelt, de Bosbeckt e de Tallaert.

A luta tem sido e continúa tremenda, e o Burgo-mestre de Anvers já, desde ante-hontem preveniu á população que era tempo de deixar a cidade aquelles que della quizessem sair. E' que o bombardeio vae tomar nova phase e arriscado será ficar na cidade os que não combatem.

Pobre Belgica! Será possivel que até Anvers se lhe seja tomada por tão crueis inimigos? Será crivel que o ultimo reducto desse povo de heroes e desse rei modelo possa cair em poder de tão barbaro destruidor?

Deus proteja a pobre Belgica!

E. MATTOSO.

O governo inglez vae pedir novos creditos

Londres, 13 (Official) — O governo vae pedir ao Parlamento novos creditos, para fazer frente ás despesas com a guerra, na importancia de 225 milhões de libras esterlinas. — (*Havas.*)

A Inglaterra vae mobilizar mais um milhão de homens

Londres, 13 — Annuncia-se que o governo vae enviar segunda-feira ao Parlamento uma mensagem pedindo autorização para chamar ao serviço do exercito mais um milhão de homens. — (_Havas._)

General von Einem, actual ministro da Guerra da Allemanha

O quartel general allemão em Coblenz

Londres, 13 — Os jornaes desta capital publicam telegrammas assegurando que os quarteis-generaes do Kaiser foram transferidos para Coblenz. — (*Havas.*)

Visita ás cadeias pelo ministro da Justiça portuguez

Lisboa, 13 — O ministro da Justiça visitou hoje demoradamente as cadeias do Limoeiro e do Aljube. — (*Havas.*)

Aeroplanos allemães voam sobre cidades inglezas

Londres, 13 — Não teve até agora a menor confirmação a noticia de caracter official, publicada pela imprensa allemã, de que alguns aviadores prussianos haviam realizado vôos sobre as cidades inglezas de Sheerness e Harwick. — (*Havas.*)

Os turcos invadem o Egypto

NOVA-YORK, 13 — As noticias divulgadas hoje, á tarde, dizem que os turcos invadiram o territorio egypcio. — (Americana).

Os allemães tomam todo o planalto de Argonnes

NOVA-YORK, 13 — Um radiogramma transmittido de Berlim informa que os allemães tomaram com a ala do centro, todo o planalto de Argonnes, desalijando o inimigo, após violento e sangrento combate.

Accrescenta o mesmo despacho que a cavallaria allemã desbaratou em Kalicz fortes contingentes russos.

O mesmo radiogramma affirma que os austriacos venceram, nas montanhas de Mizar, os servios, aprisionando-lhes 4.500 combatentes. — (Americana).

Fortificações nas fronteiras da Silesia com a Russia

Copenhague, 13. — Noticias recebidas de Berlim dizem que nas fronteiras da Silesia com a Russia estão sendo feitas fortificações complementares, nas quaes trabalham mais de 70.000 homens.

A casa Krupp enviou grande numero de canhões para Thern, Grandenz, Koenigsberg e Dantzig.

A esquadra do Baltico recebeu ordens secretas. — (*Americana*).

Os alliados ás portas de Ostende

Londres, 13. — Os jornaes desta capital publicam telegrammas de Rotterdam, annunciando que as forças dos alliados já se acham ás portas de Ostende, e as mesmas forças capturaram um aeroplano allemão, typo Taube.

Os mesmos telegrammas accrescentam que a epidemia do cholera asiatica está augmentando extraordinariamente em Vienna. — (*Americana*).

Os austriacos aprisionam 4.300 servios

Londres, 13. — Segundo telegrammas procedentes de Roma, ás ultimas noticias ali recebidas de Vienna annunciavam que nas montanhas de Misar, os austriacos aprisionaram 4.300 servios. — (*Americana*).

O bombardeio de Reims

Uma carta interessante

Damos em seguida uma carta que o pastor da Egreja protestante de Reims, sr. Goium, dirigiu a um seu amigo:

"Na mesma hora em que a cathedral de Reims foi presa das chammas, uma das bombas lançadas pelos prussianos incendiou a nossa egreja e o nosso presbyterio. Eu e minha mulher apenas tivemos tempo para procurar abrigo em casa de um vizinho e durante o pequeno trajecto que fizemos então, caiu em redor uma verdadeira chuva de enormes projectis.

Que dia, o 19 de setembro! Por toda a parte o fogo irrompia com violencia; por toda a parte havia feridos que lançavam gemidos dolorosos. Os mortos eram muitos. Era uma visão infernal. Cem annos eu vivesse, cem annos não me esqueceria do que vi e ouvi nesse dia. Que Deus tenha piedade de nós, da nossa pobre capital, tão prejudicada, da nossa egreja, que tão graves prejuizos soffreu. Diz-se que o numero de victimas subiu a 600 e que são incalculaveis os damnos materiaes. O nosso filho mais velho, o dragão, foi ferido e feito prisioneiro em Elain, no dia 24 de agosto. Desde esta data não temos noticias delle. Comprehenderás quanto é grande a nossa afflicção. Dentro de um mez o meu segundo filho marchará para o campo de batalha. Deus proteja esses defensores da patria e nos ajude a exercer fielmente a nossa missão de misericordia, mais necessaria que nunca, nestes dias tão calamitosos para o nosso querido povo."

*

O templo protestante a que allude esta carta, por occasião da guerra de 1870 foi theatro de uma scena commovedora.

Prégava o pastor Paumier, certo domingo, quando penetrou na egreja o principe Bismarck, acompanhado de varios officiaes. Ao vel-os, o bom pastor interrompeu o seu sermão, e rezando uma pequena oração, abandonou em seguida o pulpito. Mas a emoção experimentada, vendo o seu templo invadido pelo inimigo da patria, foi tão grande que o pobre pastor logo em seguida adoeceu, morrendo pouco depois.

Revolta das tropas da guarnição de Andrinopla

Londres, 13. — Um telegramma de Milão, publicado pelo "Daily Chronicle", informa que as tropas da guarnição de Andrinopla revoltaram-se. Essa revolta diz o mesmo telegramma, foi provocada pelo facto de ter sido dado o commando das tropas turcas a officiaes allemães, o que tem produzido geral descontentamento em todo o exercito. — (*Americana*).

Victorias apregoadas pelos allemães

Londres, 13. — As noticias publicadas pela imprensa de Berlim dizem que as forças dos alliados foram repellidas em Argonne e que a cavallaria allemã conseguiu derrotar a cavallaria russa em Kalicz. — (*Americana*).

Novas victorias russas

Londres, 13. — Um communicado official annuncia que as tropas russas occuparam a cidade de Johannesburg e atacaram os austriacos em Sanock, infligindo-lhes graves perdas.

O sitio e bombardeamento de Przemysl foram novamente iniciados com todo o vigor. — (*Americana*).

As operações de guerra russo-turcas, segundo um communicado official

Petrogrado, 13. — Sobre as ultimas operações de guerra com a Turquia foi hontem á noite publicado o seguinte communicado official:

"Os turcos foram repellidos no dia 11 do corrente, com grandes perdas, no ataque que dirigiram contra Kroprukius ha dias em poder dos russos.

Um contingente de tropas ottomanas que tentou envolver a nossa ala esquerda foi tambem repellida vigorosamente, tendo necessidade de se occultar nas montanhas proximas, em completa desordem, para não ser inteiramente dizimada.

A cavallaria russa perseguiu esse contingente até grande distancia. Os turcos continuam a concentrar tropas em Erserum.

Num combate travado a 9 do corrente, no desfiladeiro de Khanessour, foram egualmente rechassadas as tropas ottomanas, que fugiram desordenadamente abandonando no campo todos os feridos." — (*Havas*).

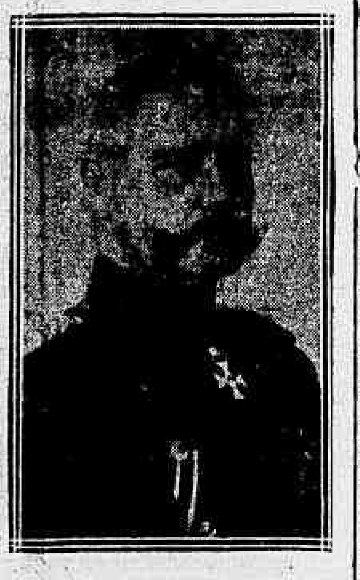

O general allemão Hindenburg, que constava ter caido prisioneiro dos russos

Congresso socialista pro-paz

Copenhague, 13 — Deve reunir-se nesta capital, no dia 6 do proximo mez de dezembro, um congresso socialista, que discutirá os meios de promover o restabelecimento da paz européa. — (*Americana.*)

O "Leipzig" e o "Dresden" em Valparaiso

Valparaiso, 13 — Os cruzadores allemães *Leipzig* e *Dresden* entraram hoje neste porto, onde vêm tomar provisões. — (*Havas.*)

Mais um vapor allemão aprisionado

Paris, 13 — Um despacho de Perpignan diz que um cruzador francez que vigiava a costa, aprisionou um vapor allemão com 130 homens de tripulação, cujo carregamento foi julgado suspeito. — (*Americana.*)

A batalha em Ypres recrudesce de intensidade

Londres, 13 — Annuncia-se officialmente que o centro principal da batalha destes ultimos dias foi a cidade de Ypres, onde tanto os allemães como os alliados soffreram importantes perdas.

Os alliados tomaram seis metralhadoras ao inimigo no dia 8 do corrente. — (*Havas.*)

Marinheiros dos cruzadores inglezes "Aboukir", "Cressy" e "Hogue", salvos do naufragio, guardados por soldados hollandezes

A offensiva aerea

Actos licitos e illicitos em direito internacional

Seria difficilimo chegar á um accordo entre as nações sobre os actos hostis que se podem considerar licitos, concernente á navegação aerea, até que se consiga determinar *quaes são os actos* que se podem praticar, e a *fórma* por que devem ser effectuados; esta incerteza de se manifestar desde logo, quando se trata de obter dos varios Estados o compromisso mutuo de impedir o *lançamento de explosivos por meio de aeroplanos*.

Si a navegação aerea pudesse ser dirigida com a segurança de um barco pelo respectivo piloto; si o explosivo não seguisse uma trajectoria conhecida, pelo menos approximadamente, a prohibição de lançar explosivos seria uma necessidade moral e juridica. Mas, si a nave aérea fosse dirigivel como a maritima, e si os meios de lançamento de explosivos pudessem precisar o alvo, ainda que os seus effeitos fossem inferiores ao da artilheria terrestre ou naval, não haveria razão para impedir os meios de acção offensiva aerea, como não são prohibidos os ataques de artilheria.

O assumpto em questão figurava no programma da primeira conferencia de Haya, formulada pelo conde de Murawieff, a 11 de janeiro de 1899. Sua iniciativa, acceita por outras potencias, deu logar á primeira das tres declarações ali contidas, e segundo a qual "*as potencias signatarias se obrigariam a prohibir, durante o prazo de cinco annos, o lançamento de projectis ou de explosivos de bordo dos aeroplanos, ou por outros meios analogos*".

Quasi todas as potencias ali representadas firmaram e ractificaram a declaração. A Inglaterra, porém, não adheriu ao convenio, e este teve valor mais apparente que real. Accresce que a França, a Rumania e a proprio Inglaterra se reservaram o caso de invenções imprevistas.

Macderbeck entendia que á prohibição de atirar dos aeroplanos, se devia ajuntar a de atirar contra os aeroplanos. Na proposta apresentada em 1902 por Franchille ao Instituto de Direito Internacional, e intitulada "Regimen juridico dos aerostatos", ficava omittida a primeira declaração de Haya, e justificava-se essa omissão dizendo: "Não comprehendemos em nome de que principio foi estabelecida essa prohibição. O facto de atirar projectis de um aeroplano sobre a terra ou sobre o mar, não é nem mais deshumano nem mais perfido, do que o emprego de canhões collocados numa imminencia, ou em campo raso, contra tropas inimigas que se approximam, ou que os submarinos no fundo do mar, mettendo a pique os navios inimigos".

A referida declaração de Haya, passado o quinquenario da sua validez, não foi renovada; de modo que, desde 1904 a 1907, foi possivel considerar-se licito o lançamento de projectis aereos.

Na conferencia de Haya, de 1907, o delegado da Belgica propôz que fosse renovada a primeira declaração de 1899, com a variante de que a sua duração não se limitaria a cinco annos, mas até á terceira reunião da conferencia da paz.

Além da proposta belga, e no caso desta não ser acceita, foi apresentada outra pelos italianos, e que continha duas partes: limitando a prohibição de lançar explosivos sómente para os não dirigiveis, e cuja tripulação não fosse militar; e que o bombardeio aereo devia ser submettido, caso fosse possivel, ás mesmas normas vigentes para o terrestre e maritimo.

Votaram-se as tres propostas, e a proposta belga obteve 29 votos favoraveis, dois condicionaes, oito contra e sete abstenções; a primeira italiana 21 votos contra e seis abstenções, e a segunda, 31 contra um e tres abstenções.

Entre os votos contra contavam-se os da Allemanha, Hespanha, França e Russia, e entre os que se abstiveram o do Japão, cujo delegado declarou que, "dada a falta da unanimidade das grandes potencias militares, não lhe parecia conveniente que o seu paiz se compromettesse com determinados Estados, emquanto que com relação aos outros persistia a obrigação de estudar e aperfeiçoar este novo meio de hostilizar".

O dissentimento de quasi todos os principaes Estados militares fez com que só assignassem a acta de encerramento 22 potencias — Argentina, Belgica, Brasil, Bolivia, Bulgaria, Chile, Colombia, Cuba, S. Domingos, Grecia, Haiti, Panamá, Perú, Portugal, Persia, S. Salvador, Siam, Estados Unidos e Uruguay e que alguns desses differissem a ractificação.

No regulamento das leis e usos de guerra, annexo á convenção de Haya de 1899, dispõe o artigo 25: "fica prohibido atacar ou bombardear cidades, villas ou povoações que não estejam defendidas", e este concepto é tão amplo que pode e deve ser applicado, sem duvida alguma, á guerra aerea.

Não obstante, na segunda conferencia de Haya, de 1907, foi acceita por unanimidade que no citado artigo se accrescentasse "*por qualquer meio que seja*", depois das palavras "atacar ou bombardear".

Limitamo-nos a expôr o estado actual do assumpto, sem fazer o minimo commentario.

Os turcos tambem annunciam victorias

Londres, 13 — Communicam de Constantinopla que as tropas turcas atacaram a segunda linha das forças russas e transpuzeram a fronteira do Egypto, occupando Sheitzur. — (*Americana.*)

Os austriacos derrotam a ala direita dos russos

Londres, 13 — Communicam de Berlim que um telegramma ali recebido, procedente de Czernowitz, annuncia que os austriacos atacaram improvisamente a ala direita das forças russas, derrotando-a completamente e infligindo-lhe terriveis perdas. Em poder dos austriacos ficaram muitos prisioneiros e grande quantidade de canhões. — (_Americana._)

O marechal Roberts

Londres, 13 — O marechal Roberts segue brevemente para a França. — (*Havas.*)

Os insurrectos sul-africanos derrotados

Nova York, 13 — Telegramma official recebido de Pretoria annuncia que as tropas legaes, sob o commando em chefe do general Botha, primeiro ministro da União Sul Africana, desbarataram completamente, em Winburg, as forças insurrectas chefiadas pelo general De Wet. — (*Havas.*)

Uma esquadra japoneza nas aguas do Pacifico

Valparaiso, 13 — O commandante do vapor "Don Carlos", que aqui entrou hontem, á noite, diz ter avistado, em frente a Punta Carranza, 12 couraçados e 2 torpedeiros japonezes. E' versão corrente virem estes vasos de guerra substituir os inglezes, que ali se achavam. Ha jornaes que, externando sympathias, dizem que os japonezes terão recebido a incumbencia de destruir completamente o poder dos allemães nesta parte do Pacifico, o que isto farão, dentro em pouco. (*Americana*).

A França compra assucar na Argentina

Buenos Aires, 13 — Está confirmada a noticia de haver o governo francez comprado, de exportadores argentinos, 25.000 toneladas de assucar. (*Americana*).

A navegação para a Europa

Dos srs. Antunes dos Santos recebemos a seguinte carta:

"Tendo lido no vosso acreditado jornal de hontem uma carta sob o titulo — "A Inglaterra não domina os mares", em que se avisa os viajantes que é perigoso tomarem passagens nos paquetes francezes e inglezes, pedimos a v. ex. o favor de declarar que na linha da Companhia Sud Atlantique para Bordeaux e Transports Maritimes para Marseille, *nem um só vapor foi atacado ou revistado em alto mar*, o que no entretanto tem acontecido a outros paquetes, mesmo de nações neutras.

Agradecendo a publicação destas linhas, em abono da verdade, somos com particular estima, etc."

Auxilio á Cruz Vermelha Allemã

Recife, 12 (Retardado) — Por intermedio do Banco do Recife, a colonia allemã desta capital remetteu hoje ao Banco Allemão do Rio de Janeiro a quantia de 27:050$700, para a Cruz Vermelha Allemã. (*Americana*).

Chega á Argentina um vapor procedente da Allemanha

Buenos Aires, 13. — Fundeou hoje na bahia desta capital, o vapor sueco "Roland" trazendo grande carregamento destinado a Argentina.

O "Roland" é o primeiro vapor procedente da Allemanha que partiu com destino a America do Sul, depois de iniciada a guerra européa. — (*Americana*).

Protecção para a livre navegação na America do Sul

Buenos Aires, 13. — Os srs. drs. Mendoza Rodriguez e Manoel Elias Bonnemaison, encarregados de negocios do Chile e do Perú, respectivamente, junto ao governo argentino, conferenciaram hoje com o dr. José Luiz Muratura, ministro das Relações Exteriores, acerca da protecção por parte dos navios de guerra dos paizes belligerantes, aos navios mercantes dos paizes neutraes sul-americanos.

Aquelles diplomatas foram informados pelo dr. José Luiz Muratura, de que a chancellaria argentina está tratando com o governo dos Estados Unidos da America do Norte, a respeito dos processos que deverão ser postos em pratica afim de que se torne effectiva a protecção á marinha mercante com a aquiescencia dos governos dos paizes belligerantes europeus. —(*Americana*).

Para a Cruz Vermelha Franceza

Buenos Aires, 13 — A Cruz Vermelha da provincia de Mendoza enviou ao sr. Jullemier, ministro da França junto ao governo argentino, a quantia de 3.802 pesos, destinada á augmentar os fundos da Cruz Vermelha franceza — (*Americana*).

Pela terminação da guerra

Buenos Aires, 13 — A Associação das Damas de Caridade está distribuindo convites para a missa que se realizará no proximo domingo, na Cathedral, em intenção á terminação da guerra européa.

A cerimonia religiosa será celebrada pelo bispo de La Serena. — (*Americana*).

O que dizem os communicados officiaes sobre a guerra

A legação ingleza recebeu os seguintes despachos:

Londres, 12, ás 12,35 a. m. — O quartel general russo informa que as tropas do czar approximam-se da saida oriental dos lagos Masurian. Em Goldap, Mlawa e Soldau houve alguns combates favoraveis aos russos. Entre 23 de outubro e 5 de novembro, estes capturaram quatro metralhadoras, mais de 100 canhões, transportes de guerra, grande quantidade de munições, 223 officiaes e 21.750 soldados. Os russos consolidaram suas posições e conservam o terreno conquistado á Turquia, fazendo alguns prisioneiros e tomando munições.

— Sobre as operações na Belgica, diz uma testemunha ocular que no dia 31 de outubro, os soldados do regimento London Scottish combateram pela primeira vez a carabina e a baioneta contra o inimigo em superioridade numerica, e sob vivissimo fogo. Tomaram valentemente varias posições difficeis. Em vista dos ferozes ataques do inimigo ás linhas dos alliados, estes recuaram provisoriamente, mas as posições foram retomadas por uma brilhante carga de baioneta e pelo fogo efficaz da artilheria. Em 3 de novembro, os esforços do inimigo diminuiram.

— Communicam de Vancouver que foram as seguintes as perdas de navios allemães na queda de Tsing-Tão: dois cruzadores, quatro canhoneiras, um *destroyer* e um lança-minas.

— Informa o governador da União Sul-Africana: o coronel D. Von de Reuter, que commandava as forças ao sul da fronteira allemã no sudoeste africano, derrotou o inimigo a 9 do corrente em Sandfontein. O inimigo perdeu mais de 120 homens, entre mortos e feridos, e 25 prisioneiros. As forças da União tiveram 12 homens mortos e 11 feridos. Todos portaram-se galhardamente. Quasi todas as perdas da União foram causadas por balas *dum-dum*.

— O *Neue Freie Press*, de Vienna, diz que subiram os preços do trigo, do pão e dos cereaes. No principio de agosto ultimo, com duas corôas compravam-se 20 a 27 ovos; em fins de outubro, com a mesma quantia não se obtinham mais de 13 a 17.

— Lord Kitchener informa que os combates dos ultimos dias consistiram em vigorosos ataques da infanteria allemã, acompanhados do fogo da artilheria pesada, alternados com contra-ataques egualmente vigorosos, resultando perdas consideraveis do nosso lado, porém, mais consideraveis ainda do lado inimigo. No dia 8, tomámos seis metralhadoras e fizemos mais de 100 prisioneiros. O centro da luta tem sido Ypres, e a defesa desta cidade póde ser classificada como um dos mais valiosos episodios nas armas do exercito inglez. Esta posição, sustentada ha tres semanas sob uma chuva de granadas e contra as ondas incessantes, successivas da infanteria inimiga, quebrou as novas tentativas uma após outra.

Londres, 13, ás 12 p. m. — O quartel-general russo informa que o combate na Prussia oriental estende-se ao longo da linha de frente de Stalluponen-Kruglauken-Soldau. Os russos tomaram Johannisberg. As avançadas inimigas para alem do Vistula foram destroçadas entre Kalish e Nieszawa.

O sr. Lanel, ministro da França, recebeu hontem o seguinte communicado:

"*Bordeaux*, 13 — Do mar ao Lys, a acção revestiu-se hoje de um caracter de violencia menos accentuado que nos dias anteriores. Diversas tentativas de atravessar o canal do Yser, emprehendidas pelos allemães, foram sustadas pelos nossos.

Nos planaltos da margem direita do Aisne assenhoreamo-nos de toda a aldeia de Tracy le Val, com excepção do cemiterio.

Na região de Vailly, os allemães praticaram um contra ataque visando as tropas francezas que se tinham apoderado das aldeias de Chavonne e de Soupir. Esse contra ataque nós o repellimos, infligindo grandes perdas ao inimigo.

Um golpe de surpresa das nossas tropas permittiu-nos arrebatar ao destacamento inimigo, que a occupava, a aldeia de Val et Chatillon, perto de Cirey-sur-Vesouze.

Essa aldeia está situada perto da fronteira e a léste de Lunéville."

Que teria succedido á esquadrilha allemã no Pacifico?

Buenos Aires, 13 — Assegura-se que a legação britannica nesta capital recebeu um telegramma communicando a destruição da esquadrilha allemã do Pacifico, por unidades de guerra japonezes. — (*Americana*).

Os turcos não querem obedecer aos allemães

Roma, 13 — Noticiam de Vienna que rebentou esta noite uma rebellião militar nas fortalezas de Andrinopla, recusando-se os soldados turcos obediencia aos officiaes allemães a quem fôra confiado o commando daquella praça. — (*Americana.*)

Recepção ao ministro belga

O sr. Renato Almeida, secretario geral da Associação Brasileira de Estudantes, desejando, mais uma vez, frisar a sympathia da mocidade pela grandeza da Belgica, offerece, em sua residencia, uma recepção ao ministro da Belgica, mr. A. Delcoigne.

A recepção terá logar hoje, ás 4 1/2 da tarde, devendo comparecer todos os membros da Associação.

EXPEDIENTE

Percorre actualmente o Estado do Espirito Santo, em serviço desta folha, o sr. Pedro Baptista da Silva.

O MINISTERIO

O que se está passando com a organização do gabinete do sr. Wenceslão Braz vem comprovar que não é regimen presidencial o que ahi temos. Tambem não é parlamentar. E' qualquer coisa rotulada de presidencial, com tudo que ha de inconveniente no parlamentar e sem nada de bom do regimen americano. Este é o regimen do chefe escolhido directamente pela nação, responsavel unico perante ella, cercado de ministros ou auxiliares por elle escolhidos livremente e sem outro criterio que a sua competencia para a gestão dos negocios especiaes que lhes sejam confiados e a sua honestidade. Não são ministros impostos pela maioria parlamentar e distribuidos pelos varios serviços publicos, conforme os grupos da Camara dos Deputados, a que se faz preciso attender para conquistar a sua confiança, no que os adversarios do parlamentarismo enxergam um mal para o governo e a administração do paiz.

Levou o sr. Wenceslão um anno ou mais a pensar na organização do seu ministerio. Timbrou em guardar segredo sobre as suas inclinações, e até fez da reserva uma das suas grandes qualidades para governo. Chega aqui, nas vesperas de assumir a presidencia, e precedido da noticia de que já tinha tudo assentado, o que não divulgava logo justamente para livrar-se das objecções a este ou áquelle nome e da pressão para excluir este e admittir aquelle. Praticava assim o presidencialismo, do qual se jacta de ser adepto fervorosamente convencido. Mas, qual... Intervem o nosso parlamentarismo ás avessas, o nosso parlamentarismo não de maioria do parlamento, mas de um só homem, e lhe veta a resolução e a escolha. Este não póde ser, porque o sr. Pinheiro Machado não quer, é preciso entrar aquelle, porque o sr. Pinheiro Machado quer, e, afinal, o ministerio de quem menos será é do presidente da Republica. E' este o regimen norte-americano?

Foi o que aconteceu com o marechal Hermes. Trouxe da Europa seu governo de pessoal todo da sua confiança. A sua escolha causou muito boa impressão. Mas, presidente da Republica de um regimen que assenta na responsabilidade unica do chefe da Nação e, portanto, na liberdade para este de nomear seus secretarios, os collaboradores da sua obra, escolheu para a Viação o homem com certeza de sua maior confiança, homem competentissimo para gerir os negocios daquella pasta e de probidade experimentada em varios cargos da alta administração. Oppoz-se tenazmente a essa escolha o sr. Pinheiro Machado, em nome da politica, e o marechal Hermes cedeu. Foi o primeiro dos seus passos errados. Não exagera quem diga que dessa sua fraqueza partiu todo o desastre do seu governo. Faltou-lhe o mais desinteressado e o melhor dos seus conselheiros. Ignorante, inexperiente, o marechal passou a ser o joguete de forças desencontradas que lhe annullaram as boas intenções de que porventura viera animado para o governo, e, por fim, entregou-se prisioneiro, sem condições, sem a resalva sequer de sua propria dignidade, ao caudilho profundamente antipathico á nação pela sua detestavel politica, que é a causa primaria da sua desgraça e do completo descredito do paiz e das suas instituições.

O sr. Wenceslão Braz tem essa lição para esclarecer-se e guiar-se. Aproveital-a-á? Corresponderá o seu ministerio ás esperanças que despertou a sua presidencia e que s. ex. sentiu que se aninham na alma popular na esplendida recepção que lhe fez a população do Rio de Janeiro, ou está reservado ao paiz a mais triste das decepções? Provavelmente na hora em que estas linhas sejam lidas já saiba o paiz o que lhe está reservado no quadriennio que começa, porque, da conducta do sr. Wenceslão neste momento depende o futuro do seu governo, e quem sabe si a sorte das instituições. Jornal opposicionista e de combate, sem ligações partidarias, sem filiação a corrilhos, nos são indifferentes as pessoas de que s. ex. se cerque, uma vez que não sejam de ordem a aprofundar ainda mais a desmoralização do Brasil. Brasileiros, porém, pedimos a Deus que livre o paiz de mais um quadriennio hermes.

Gil VIDAL.

Topicos & Noticias

O TEMPO

A temperatura oscillou entre 27°,[illegible], maxima, e 23°,[illegible], minima.

HONTEM

Cambio

Praças	90 d/v	A' vista
Sobre Londres	13 31/32	13 27/32
" Paris	$689	$702
" Hamburgo	$837	$850
" Italia	—	$689
" Portugal (cedulas)	—	2$928
" Nova York	—	3$604
Libras esterlinas, em moeda	—	17$100
Extremas:		
Bancario	13 7/8 a 14 d.	
Caixa matriz	13 15/16 a 14 1/32	

A Alfandega desta capital arrecadou a importancia de 167:135$267, sendo 57:423$620, em ouro, e 109:711$647, em papel.

A renda arrecadada de 1 até 13 attingiu a importancia de 1.363:187$015, contra 2.775:762$283, em igual periodo do anno passado.

HOJE

Na Prefeitura Municipal pagam-se as folhas de vencimentos do mez findo, dos Instituto Profissional Souza Aguiar, Escolas profissionaes masculina e feminina e Pedagogium.

Está de serviço na Repartição Central de Policia, o 1º delegado auxiliar.

Na 1ª pagadoria do Thesouro pagam-se as seguintes folhas do 13º dia util: Montepio da Viação; Novos contribuintes da Viação.

A porta será fechada ás 2 horas.

A carne

Em São Diogo foram vendidas hontem, 447 rezes, ao preço de $600 a $630 o kilo.

A média destes preços é de $620, devendo ser cobrado ao consumidor, o maximo, $820, por kilo.

Carneiro, 2$200; porco, $900 a 1$; vitella, $900 a 1$200.

O PRIMEIRO PASSO

A primeira investida do sr. Pinheiro Machado, ao revelar-lhe o sr. Wenceslão os nomes dos seus auxiliares, foi contra a entrada do sr. José Bezerra para o ministerio.

Era natural a hostilidade. Representante da politica do governador de Pernambuco e seu delegado, o sr. José Bezerra tem todo o caracter dum elemento radical, que ao sr. Pinheiro urge combater.

Duvidamos, porém, que seja, nesse ponto, victorioso o chefe do Partido Conservador. A nomeação dum ministro indicado pelo sr. Dantas é acto politico que está na logica dos acontecimentos e essa logica se torna ainda mais perfeita com a escolha do sr. Bezerra, leader pernambucano e uma das figuras directoras do movimento parlamentar que ficou conhecido pelo nome de Colligação, e donde saiu a candidatura do sr. Wenceslão, acceita pelo Partido Conservador.

A historia da Colligação não foi completamente e minuciosamente publicada; mas, os que a conhecem sabem que nella o sr. Bezerra fazia uma politica essencialmente mineira e que varias vezes, nas surprezas das discussões secretas sobre as fórmulas propostas para a solução do problema presidencial, insensivelmente o leader pernambucano accumulava com o seu o bastão do leader de Minas. Esse trabalho de mera tactica politica elle o desenvolvia em beneficio do grupo mineiro de que era chefe o sr. Wenceslão, contrariando o grupo do sr. Francisco Salles, aliás ao tempo fortemente combatido pelo Partido Conservador. Sua acção foi, assim, duplamente benefica ao nome do actual presidente, pois, fortalecendo-o nas combinações de Pernambuco com os outros Estados colligados e — para que não declarar a verdade? — impondo-o ao Partido Conservador, tornava o sr. Wenceslão o candidato fatal de sua propria terra, que mais robusta apparecia com o arranjo complementar do sr. Cincinato Braga, na cidade de Ouro Fino, pelo qual a sorte de Minas, naquella sensacional cartada, ficava unida á de S. Paulo.

Nestas condições, os compromissos do sr. Wenceslão com o governo de Pernambuco e seu leader na Camara devem ser de longa data. O sr. Bezerra ministro, na situação que se inaugura amanhã, não é nenhuma extravagancia. Por isso, somos levados a acreditar que, apezar de seu grande poderio, o Partido Conservador não o alijará da pasta que lhe destina o novo presidente.

Outra exigencia descabida do sr. Pinheiro Machado é a relativa ao representante de São Paulo no governo. Esse representante, o sr. Altino Arantes, sabia-se, era do agrado do presidente do Estado. Pretende o chefe do Partido Conservador invalidar essa indicação, reservando-se o direito de fazer a sua. Até hoje não se conhece exemplo de tamanho absurdo. As indicações politicas dessa natureza partem sempre dos governos que representam as situações dominantes. Querer agora o sr. Pinheiro apontar a São Paulo o homem que São Paulo deve apontar ao sr. Wenceslão é inverter a ordem natural dos factos, pretendendo occultar com uma peneira aquillo que o sol fatalmente tem de cobrir.

Emfim, o que houver soará. O sr. Wenceslão certamente comprehende a angustia com que o paiz espera a nomeação dos seus collaboradores na obra que encetará amanhã e já deve ter medido as consequencias do primeiro passo que vae dar como presidente da Republica.

E' preciso que s. ex. saiba resistir ás solicitações dos partidos que se movem por meio de odios pessoaes e que querem reduzil-o, logo no inicio de sua administração, a um Hermes á paizana.

Fervilharam hontem os boatos sobre a organização do ministerio do sr. Wenceslão.

Pela manhã dizia, numa roda na Avenida, o deputado Cardoso de Almeida que o sr. Pinheiro Machado estava vencedor em toda linha, começando por ser da sua escolha o ministro de São Paulo.

A esse respeito, correu, na Camara, que o sr. Bernardino de Campos pedira, em carta, um ministerio para seu filho dr. Carlos de Campos. E accrescentava-se que o sr. Pinheiro Machado tinha feito a indicação desse nome conjuntamente com o do sr. Dino Bueno.

Tambem se dizia que a primeira idéa do sr. Pinheiro foi metter no ministerio o deputado Alvaro de Carvalho, idéa que abandonou porque este peremptoriamente declarou que não queria ser ministro.

Em todo o caso, o que o sr. Pinheiro não admitte — dizia o dr. Villaboim a um amigo — é que seja ministro paulista quem siga, em politica, a orientação do sr. Rodrigues Alves ou seja por elle indicado.

Estranhou-se que havendo, na Camara dos Deputados, e de mais a mais amigo do sr. Pinheiro Machado, um official de Marinha muito distincto, o sr. Souza e Silva, não fosse lembrado para ministro da Marinha. E' que o sr. Pinheiro é mais amigo do sr. Alexandrino, a cujo odio serve, replicava-se.

Causou grande surpresa a noticia de que estava ministro o sr. Cunha Machado. e um deputado, depois de encerrada a reunião da commissão de Legislação e Justiça, dizia: — Quem sabe si o Cunha Machado não foi nomeado pelo Pires de Carvalho?

A' ultima hora corria que o ministro das Relações Exteriores seria o sr. Calogeras, no que objectava o sr. Dunshee de Abranches que esta nomeação importaria a quebra da neutralidade que o Brasil deve manter na conflagração europêa.

Houve quem dissesse que o dr. Rodrigo Octavio estava esperançado de ser convidado para essa pasta.

Ninguem mais falou no sr. Tavares de Lyra.

O sr. Fonseca Hermes ficou fóra de combate desde que o sr. Wenceslão, por doente, não póde comparecer á entrevista que lhe marcara, no palacio do Cattete, o marechal.

Foi apresentado hontem á Camara o seguinte projecto:

"O Congresso Nacional decreta:

Artigo unico. E' permittido aos officiaes effectivos do Exercito e da Armada, bem como aos reformados, consignarem mensalmente ao thesoureiro do Club Militar do Rio de Janeiro o quantitativo necessario ao pagamento das joias e mensalidades com que tiverem de contribuir para o alludido club — *Marçal Escobar, Moreira Guimarães*".

As objecções do sr. Pinheiro Machado contra a entrada dos srs. José Bezerra e Altino Arantes para o ministerio foram levadas ao sr. Wenceslão Braz em nome do Partido Conservador. Recebendo-as, o novo presidente da Republica com ellas muito se desgostou, não se resolvendo, entretanto, a ceder.

Não obstante, na Avenida, na Camara, no Senado, e em todas as rodas politicas, os amigos do sr. Pinheiro Machado annunciaram o triumpho definitivo do seu chefe, allegando que o sr. Wenceslão não teria coragem de manter os srs. Bezerra e Altino.

O sr. Pinheiro faz grande empenho pela conservação dos srs. Alexandrino e Rivadavia, querendo com isso dar uma demonstração de força, que pensa ser a resposta immediata ao discurso do sr. Ruy Barbosa, hontem proferido no Senado, e em que o eminente senador bahiano salientou que a candidatura Wenceslão foi imposta ao Partido Conservador pelos Estados colligados e que o presidente já não é hoje o representante de um partido ou de partidos, mas o homem para o qual a Nação anciosamente volta as suas vistas e todas as suas esperanças.

O ministro da Viação será hoje representado nas homenagens prestadas ao coronel Ernesto Lyrio de Siqueira, director geral da repartição dos Correios, pelo seu official de gabinete, dr. Carlos Rechsteiner.

Sabemos que o sr. Wenceslão Braz, presidente eleito da Republica, vae hoje retribuir a visita que, por intermedio do seu filho, dr. Oscar Rodrigues Alves, mandou fazer-lhe o conselheiro Rodrigues Alves, presidente do Estado de S. Paulo, presentemente nesta cidade.

O general prefeito resolveu hontem, organizar uma commissão especial, com funcções gratuitas, para continuar os trabalhos de estatistica da assistencia publica e privada no Districto Federal.

Para esse fim o prefeito expediu as necessarias ordens, tendo convidado para presidir a referida commissão o desembargador Ataulpho de Paiva.

O cortejo, que hontem acompanhou o marechal Hermes á estação da Praia Formosa, era composto, na sua quasi totalidade, de automoveis pertencentes ao Estado. Ahi está uma demonstração positiva do modo pelo qual o governo encarou a disposição orçamentaria mandando vender taes vehiculos.

Não sabemos si algum dos deputados, que a respeito pediram informações ao governo, teve occasião de assistir ao desfile do cortejo de hontem. Si não esteve, soccorra-se do noticiario dos jornaes, e ahi encontrará parte do subsidio que precisa. Forneceram-n'o os proprios amigos do marechal Hermes.

Os pedidos de informações não foram satisfeitos. Em compensação muitos automoveis sem placa de registro levaram o presidente á Praia Formosa. Sobre a existencia desses não póde haver a menor duvida, e é quanto basta para se ficar sabendo que o governo que expira fez tanto caso daquella disposição de orçamento como das suas promessas ao sr. Amarilio de Vasconcellos, por exemplo.

Resta ver si de futuro, e reconhecida que já ficou a desnecessidade dos automoveis officiaes, assim como o seu desmedido peso na despesa publica, resta ver si o governo que se inaugura amanhã tratará de libertar o Thesouro daquella sangria continuada.

Foi exonerado, a pedido, do cargo de thesoureiro da Imprensa Nacional, o dr. Joaquim Nogueira Paranaguá.

Por decreto de hontem foi nomeado o bacharel Guilherme Catramby, para exercer aquelle cargo.

Um emprego para o sr. Jangote.

Hontem, á noite, correu que havia sido encontrada a desejada collocação para o irmão do marechal.

O sr. Fonseca Hermes seria senador da Republica pelo Estado do Rio! E em logar do barão de Miracema.

A resistencia do coronel Marcondes, presidente do Espirito Santo, não foi encontrada no Ingá. O sr. Botelho, mostrando-se o mesmo homem, cedeu de prompto ao pedido e vae fazer remetter ao Senado, em março, actas falsas com resultados favoraveis ao *leader* do marechal Hermes.

O ministro da Fazenda assignou os titulos de aposentadorias de Eduardo Felix Simões, enviado extraordinario e ministro plenipotenciario em Londres; João Ayres da Gama Bastos, thesoureiro da sub-administração dos Correios da Campanha, Alfredo Nicolão Bollhosst, mestre da officina da Estrada de Ferro Central do Brasil e Eulalio da Veiga Vieira, contador da sub-administração dos Correios da Campanha.

Commentando, hontem, na salinha do café do Senado, a attitude do sr. Wenceslão, dizia o sr. Glycerio:

— Com toda essa reserva esse homem ou é um Joffre ou um Pacheco.

A 1ª pagadoria do Thesouro Nacional realizou hontem diversos pagamentos na importancia de 121:769$135, attendendo á 644 pessoas.

Estava assentado que hoje não haveria sessão no Senado, afim de se aproveitar o dia no preparo da casa para a posse do presidente e vice-presidente da Republica.

Mas, á ultima hora, o sr. Wenceslão Braz mandou dizer que iria ao Senado presidir á sessão e despedir-se dos srs. senadores.

Esta communicação foi feita pelo sr. Araujo Góes, que hontem presidia aos trabalhos nestes termos:

"Antes de levantar a sessão, communico aos srs. senadores que o sr. presidente eleito da Republica virá amanhã ao Senado despedir-se.

Esta communicação vae ser feita aos ausentes, por telegramma."

O ministro da Fazenda enviou ao da Marinha o requerimento em que a "Société d'Entreprises Générales au Brésil" solicita aforamento perpetuo das marinhas entre a rua Evolina e Caminho do Porto, em Itacurussá, municipio de Mangaratiba, Estado do Rio, e pediu-lhe emittir parecer quanto á restricção opposta pela Capitania do Porto desta capital com relação á extensão da concessão pedida.

BANCO MERCANTIL DO RIO DE JANEIRO

67, rua Primeiro de Março, 67

Presidente, João Ribeiro de Oliveira e Souza; director, Agenor Barbosa.

Banco de Depositos e Descontos.

Faz todas as operações bancarias.

Reducções de despezas que se justificam

Não deve tardar o exame e votação do orçamento da Republica pela Camara dos Deputados, pois dentro de poucas horas a Republica estará entregue á direcção suprema do novo presidente, e a maioria conhecerá mais seguramente a orientação que predominará nas mais altas espheras da administração publica.

Não é, portanto, fóra de tempo nem desarrazoado o estudo dos assumptos vinculados aos orçamentos e sobre os quaes o Congresso tem de manifestar-se.

No parecer assignado pelo deputado Antonio Carlos, e relativo ao orçamento do Ministerio da Fazenda, ha uma série de emendas respeitantes á Caixa de Conversão. Uma dellas manda eliminar as seguintes verbas: de 25:200$000, para gratificação ao pessoal por motivo de assignatura de notas; de 2:000$000, na verba para expediente; de 4:800$000, na parte relativa a moveis, machinas e apparelhos; e a de 20:000$000, ouro, para encommenda de notas.

O relator diz no seu parecer que as condições actuaes da Caixa e o seu certamente diminuto movimento no anno proximo justificam as reducções propostas, principalmente a de 25:200$000 para gratificações por motivo de assignaturas de notas.

Com as reducções propostas, o orçamento passará a ser de 10:000$000, ouro, e 219:320$000, papel, ou menos 20:000$000, ouro, e 31:600$000, papel, do que o projecto do governo.

Taes reducções não podem deixar de ser applaudidas, porque são mesmo justificadissimas. Mas occorre perguntar e o fazemos: não será ainda muito elevada a dotação que continuará no orçamento para a Caixa de Conversão?

Aquella instituição está morta, inevitavelmente morta. Matou-a o governo do marechal Hermes, com a irreflexão, com a inepcia com que propoz a suspensão do troco das notas. Mais ninguem terá de futuro confiança numa Caixa de Conversão, que foi creada por lei especial e se regia por leis muito proprias e de severas responsabilidades, todas organizadas com o fim evidente de provocar o maximo credito por parte do publico. O ouro que ali estava respondia, como simples deposito, pelo honesto resgate das notas emittidas, no momento exacto da apresentação dessas notas. Desde que a conversão foi suspensa, mais ninguem voltará a acreditar que possa inspirar respeito e confiança uma legislação já tratada a ponta-pé pelo governo e pelo mesmo corpo legislativo que a organizou e votou.

De futuro, quem tiver ouro o guardará em especie, ou o trocará por notas inconversiveis, pois que essas passaram a ter tanto valor quanto as conversiveis, desde a hora em que o governo calcou aos pés as leis, que eram o principal amparo da Caixa de Conversão. Verificou-se que sobeja razão tinha certa gazeta ingleza que ha tempos assegurava que as leis brasileiras não merecem confiança, por que são na pratica depressa desfeitas, annulladas e violadas.

Só gente de muita boa fé, ou phenomenos inesperados e improvaveis de economia, concorrerão para que volte de futuro mais algum ouro áquelle instituto, que terá necessariamente de fechar em breve as portas, depois de o governo se ter apossado dos derradeiros milhares de libras que porventura ainda lá existam.

Nestas condições, gastar ainda cerca de 250 contos com uma repartição inutil, parece-nos ser uma extravagancia pouco propria de um paiz que impoz moratoria aos seus credores.

Quando concluir o prazo da suspensão do troco das notas, todos os portadores desse papel affluirão em massa á Caixa, afim de rehaverem o ouro. E' naturalissimo que assim succeda, como naturalissimo será tambem que desappareçam da respectiva casa forte a ultima libra, o ultimo dollar, os derradeiros marcos e francos, num abrir e fechar de olhos. Ou, então, para evitar essa retirada do metal, *que não será compensada com futuras entradas de ouro*, o governo decretará a continuação da suspensão do troco. Em qualquer dos casos, a morte da Caixa é, como se vê, inevitavel, e o deixar por lá agora, apenas uns continuos para a limpeza da poeira e um ou outro funccionario para bocejar livremente junto dos *guichets* vasios, parece ser sufficiente, fazendo-se a economia nada desprezivel de umas centenas de contos de réis...

Como esteja findo o governo do marechal, o sr. Fonseca Hermes, que durante quatro annos gozou o poder por todos os modos e abusou da sua situação por todas as fórmas, allegando que se sentirá diminuido se voltar á Camara, pois não terá o bastão de *leader*, anda a cavar a sua entrada para o Senado.

E' bem conhecida a tentativa de sua eleição, pelo Estado do Rio, quando falleceu o sr. Portella, tentativa que agora é repetida, por occasião da renovação do terço, estando em jogo o Espirito Santo, para onde se voltaram os olhos daquelle esperto politico.

Apadrinhado pelo sr. Pinheiro Machado, conseguiu o *leader* do governo do marechal fazer com que o sr. João Luiz fosse levar seu nome ao coronel Marcondes, que não concordou com a indicação, desculpando-se com o ter sua palavra empenhada na apresentação da candidatura do sr. Jeronymo Monteiro.

A resistencia opposta pelo coronel Marcondes foi de tal ordem que o geitoso sr. João Luiz, apezar das suas labias, desanimou e ficou mesmo convencido de que qualquer insistencia seria infrutifera.

Não pensa do mesmo modo o sr. Pinheiro Machado, que continua a quebrar lanças em favor do seu amigo Jangote, que quer á viva força ser senador.

Conseguirá fazel-o pelo Espirito Santo?

As informações que nos chegam são desfavoraveis ao sr. Pinheiro que, para collocar o irmão do marechal, ha de lutar muito, pois o pequenino Estado não cederá ao chefe do P. R. C.

Quem diria ha um anno passado, que o sr. Pinheiro havia de encontrar um dia pela frente, a contrarial-o, o coronel Marcondes, o presidente do Espirito Santo!

O ministro da Fazenda reiterou aos chefes das repartições subordinadas ao seu Ministerio as resoluções constantes das circulares ns. 37, 38 e 40, de 18 e 23 de setembro de 1913, todas referentes ao Lloyd Brasileiro, que tendo sido encorporado ao Patrimonio Nacional pelo decreto n. 10.387, de 13 de agosto, tambem de 1913, está isento de todo e qualquer imposto e taxa durante o tempo em que estiver encorporado ao mesmo Patrimonio.

O sr. Edwiges de Queiroz nomeou o dr. Gabriel Bastos, geologo do serviço geologico e mineralogico do Ministerio da Agricultura. E' mais um abuso a juntar aos muitos ultimamente praticados por esse bacharel incompetente e sem compostura, que o marechal Hermes e o Partido Republicano Conservador foram arrancar ás esquinas onde se falava mal do governo para lhe taparem a boca.

O dr. Gabriel Bastos foi nomeado unica e simplesmente porque era official de gabinete do sr. Edwiges e porque é seu sobrinho. Mas a sua nomeação vae de encontro ao Regulamento da Repartição, para a qual acaba de ser despachado. Esse artigo estipula que as vagas de geologo só podem ser preenchidas mediante concurso aberto entre os ajudantes de geologo, e sómente depois de verificado que nenhum desses ajudantes está nas condições requeridas pelo mesmo regulamento, o concurso abrangerá pessoas estranhas á repartição.

Os ajudantes existentes naquelle serviço têm todos elles mais de quatro annos de trabalho effectivo. Maior razão ainda para que, sendo como são engenheiros civis, se fizesse entre elles a prova official de competencia, para então se escolher o mais apto.

O ministro da Agricultura, porém, não quiz saber de nada disso; e como tem de deixar o ministerio, trata de collocar, numa vaga existente ha sete mezes, o seu sobrinho, que póde ser um excellente medico (é essa a sua profissão), mas não dispõe do preparo technico dos ajudantes do serviço geologico.

E' claro que, inaugurado o novo governo, estes representarão ao poder competente no sentido de ser annullado o acto illegal do sr. Edwiges de Queiroz. Até que seja, entretanto, conseguido tal fim, o protegido e parente do sr. Edwiges já terá auferido largos proventos da sua nova situação

E isso sempre serve...

O ministro da Fazenda pediu ao representante do Ministerio Publico junto ao Tribunal de Contas providencias para que seja feita a revisão do processo de aposentadoria do 1º official da Directoria Geral de Contabilidade da Marinha, Theodoro de Bezamat e Almeida, e novamente julgada a dita aposentadoria, de modo a poder o Thesouro suspender a gratificação de 20 por cento addicional.

Por obra e graça do sr. Frontin, o sr. Oliveira Botelho tem, de hoje em deante, ligado o seu nome a uma estação da nossa primeira via-ferrea, a antiga de Suruby, nas divisas do Estado do Rio com o Estado de S. Paulo.

Por que? Que motivo justifica essa homenagem? O sr. Oliveira Botelho, o escangalhador do Estado do Rio, como o sr. Frontin o tem sido da Central, é um reles transfuga, sem notabilidade politica, traidor dos amigos que o fizeram presidente do Estado.

O sr. Frontin e elle devem comprehender-se muito bem e caberiam num mesmo sacco...

O ministro da Fazenda remetteu ao 1º secretario do Senado Federal a mensagem do presidente da Republica, encaminhando dois autographos sanccionados da resolução legislativa, autorizando a abertura do credito de... 1.827:235$292, papel, e 177$777, ouro, para pagamento de dividas de exercicios findos.

Conferenciou hontem, longamente, com o sr. Oliveira Botelho, presidente do Estado do Rio, o deputado situacionista Roberto Pereira.

Ouvimos que essa conferencia versou sobre a deposição da Camara Municipal de Itaborahy, que será levada a effeito logo que embarque para São Paulo, como tenciona, o presidente daquella municipalidade.

Após o embarque, será perturbada a ordem no municipio, seguindo-se o attentado.

O ministro da Fazenda mandou recommendar ao delegado fiscal do Thesouro no Amazonas que faça cessar, por parte da "Manáos Harbour", a cobrança da taxa de 1$000, a titulo de transporte de mercadorias.

Kalisto, Raul e Luiz reservam, hoje, grande surpresa ao publico no "7 HORAS". 3287

Foram concedidos tres mezes de licença, em prorogação, ao 3º official da Directoria Geral dos Correios. Al-

Não ha mais crise

O RESTAURANTE CASCATA BAIXOU SEUS PREÇOS

O ministro da Viação assignou hontem portarias promovendo:

a official, por merecimento, na Administração dos Correios de Juiz de Fóra o amanuense Leonel Duguet Coelho;

na Administração dos Correios do Estado de São Paulo: a 2º official, por merecimento, o 3º, Antonio de Padua Lopes, e a 3º, por merecimento, o amanuense José Edgard Sarzedas;

na Directoria Geral: a chefe de secção, por merecimento, o 1º official Antonio Rodrigues de Campos Sobrinho; a 1º, o 2º, Erico Riegel Barbosa Guimarães; a 2º, o 3º, Joaquim Pretextato Restier Gonçalves e a 3º, o amanuense Israel Gomes de Oliveira.

"Elixir de Nogueira" — Cura fistulas

A ULTIMA...

Elle, depois de ouvir um magistral tocador de harpa:

— Parabens, meu caro artista! O sr. é um verdadeiro Harpagão.

"Elixir de Nogueira" — Cura tumores.

O SITIO BRANDO

Lê-se no *Jornal Pequeno*, de Pernambuco:

"Regosijemo-nos, alegremo-nos todos, batamos-lhe palmas. Foi até um estado de sitio brando, dizem agora todos esses jornaes que não viram os seus redactores na cadeia, nem tiveram as suas columnas em branco por ordem da policia, que lhes fiscalizava a paginação.

O sitio foi até suave, brando, terno e carinhoso.

Elle só nos asphixiou, só nos apertou a garganta, durante oito mezes apenas.

Assistimos, debaixo dessa atmosphera de pavor, ao mais criminoso assalto a um diploma conferido pelo eleitorado pernambucano do 3º districto ao seu eleito. Feito o saque, partilhou-se o despojo e chasquearam do roubado! Podia ser peor e podiam ter mettido na cadeia o deputado eleito.

Era, porém, um sitio brando..

Assistimos a essa tremenda e clamorosa iniquidade cearense; um governador deposto pela tropa, a morte de alguns dos seus amigos, o saque de outros e a prisão de mais outros.

Podia ser peor. Podia não ter escapado ninguem.

Um dos nossos mais intemeratos jornalistas, o redactor do *Correio da Manhã*, levou um tiro apenas e esse mesmo no braço, desfechado pelo sr. Antonio Pinheiro Machado.

Confessemos que o assassino não podia ser mais generoso. Podiam ter sido seis balas e atravessado o coração. E fica-se até na duvida si Edmundo Bittencourt deve a vida á gentileza da bala ou á inexperiencia do atirador.

A aggressão participava das branduras do sitio, essas branduras que agora se invocam como um motivo de piedade para os sitiadores.

Podiam ter-nos vendido ao estrangeiro e apenas fizeram o '*funding*'. Não era possivel um sitio mais amavel.

Quando elle foi decretado, nós comparámol-o a um punhal no coração da patria. O punhal não entrou todo; só entrou dois terços. Carinhoso punhal! Beijemo-lhe reconhecidos os côpos compassivos.

Podia ser peor.

Gonçalves Maia.

COMPANHIA DE SEGUROS VAREGISTAS. — Rua Primeiro de Março n. 37.

CORREDORES DA CAMARA

O sr. Cardoso de Almeida, indignado:

— E' um horror essa historia da discreção do Wenceslão! Já não sei mais a quem deva abraçar.

* * *

— Então, Bezerra, que ha sobre a tua entrada para o ministerio?

— Ha isto: sei que o Pinheiro quebra lanças para que eu saia... um ministro mais importante do que sou.

* * *

O sr. Pedro Lago, queixoso:

— O Wenceslão não é mais o homem que o Brasil esperava. Deixou de contemplar a Bahia na organização do ministerio.

Elixir de Nogueira, cura manchas da pelle.

EM RODAS POLITICAS

Dizia-se hontem que não tendo querido aposentar-se o capitão Meira Lima, grandemente protegido do sr. Pinheiro Machado, por ser o seu fornecedor de cabritos, será nomeado o dr. Uladislão de Freitas director da Colonia Correccional de Dois Rios.

O sr. Luiz Vianna foi muito cumprimentado pela prova de consideração que lhe vae dar o governo expirante com a sua nomeação para almoxarife mór da Republica. O primeiro a abraçal-o foi o sr. Pires de Carvalho.

Os pernambucanos rosistas, á vista da entrada do sr. José Bezerra para o ministerio, resolveram deixar o P. R. C. Não valia a pena a reconciliação do sr. Rosa com o sr. Pinheiro Machado para chegar a esse resultado. Verdade é que se dizia que o rosismo receberia como ficha de consolação a reeleição do sr. Gonçalves Ferreira para o Senado.

— Está em que deu a consulta do Wenceslão ao Urbano — dizia um maranhense — na entrada do Cunha Machado para o ministerio. Só falta que vá para a policia o Eliezer.

TRATAMENTO DAS MOLESTIAS PELAS GRANDES MEDICAÇÕES PHYSICAS, PELO ESPECIALISTA

Dr. Alvaro Alvim — Exame pelos raios X. Cura todas as molestias nervosas pela electricidade. Trat. do *beri-beri*, da diabete, da anemia, da obesidade, dos rheumatismos, etc. Largo da Carioca, 11, 1º andar, de 10 1/2 ás 4.

DIPLOMACIA

Estiveram hontem na Secretaria das Relações Exteriores os srs.: Irarrazaval Zañartu, ministro do Chile; H. Paoli, ministro da Allemanha, e Arnold Robertson, encarregado de negocios da Inglaterra.

*

Partiu para a Europa o sr. Villares Fragoso, 2º secretario de legação, que vae servir na embaixada do Brasil em Portugal.

*

Chegou a esta capital o sr. Brandão Paes, secretario da embaixada portugueza.

Bom Café, Chocolate e Bombons — Só no MOINHO DE OURO.

DE SENTINELLA A VISTA

Revesaram-se hontem, na guarda ao sr. Wenceslão Braz, os srs. Pinheiro Machado, Urbano dos Santos, Azeredo, João Luiz Alves e Jangote. A não ser o sr. Pinheiro, que levou mais tempo (cinco horas), a cada um dos outros coube o quarto de duas horas no hotel Metropole.

O NOVO GOVERNO

Pela posse do novo presidente

Que, a 15, do Poder os cimos galga,

Ergamos nosso copo, alegremente,

A transbordar da nobre, da excellente,

Da cerveja dos Deuses: a FIDALGA.

Pingos & Respingos

Agora que o sr. Braz está quasi com a mão nas redeas do governo, toda gente pretende ter sido autor de sua candidatura.

Uma proposta conciliatoria: passemos uma esponja sobre a historia e fique resolvido que todos foram os *pifers* da dita, isto é, os primeiros a abraçal-a.

E, feito isso, tratemos todos de ajudal-o, como Deus Nosso Senhor fôr servido, a desencrencar a enguiçada não do Estado.

* * *

Os Accioly estão desapontados: pessoa da *entourage* do sr. Wenceslão declarou que s. ex., apezar de bom catholico, não vae á missa de qualquer padre.

Na egrejinha do padre Cicero, por exemplo, s. ex. não entra, segundo informou o mesmo intimo.

* * *

Antonio Francisco, bombeiro hydraulico, tentou passar umas notas falsas; preso e levado á policia declarou ter encontrado as notas em um club de jogo, junto a uma caixa d'agua que fôra chamado a concertar.

Está tudo explicado; o Antonio pensou que fossem notas da "Caixa". Numa casa de jogo, ainda por cima...

* * *

NA ESPECTATIVA

Que é que se sabe sobre o ministerio?
Será optimo? bom? soffrivel? máo?
Quem é que puxa a ponta do mysterio
Em que todo se envolve o Wenceslão?

A Republica vive sob o imperio...
Da anciedade que toca no maior grão,
Cada palpite é um novo disparatorio
E a verdade não surge, nem a pão.

Andam nossos politicos afflictos:
Hontem dizia-me um: — é singular,
Os ministros do Braz parecem mythos.

Ha dez dias me canso de esperar:
Tenho os cartões de parabens escriptos
E inda não sei a quem os vou mandar!

* * *

— Homem, este quadriennio devia ter acabado hontem.

— Por que?

— Sexta-feira, 13...

— Sim; mas o Wenceslão é que não gostaria da antecipação.

Cyrano & C.

O attentado contra o Dr. Edmundo Bittencourt

As mentiras do advogado do réo

A quantos mourejam nas lidas do fóro, a quantos lêem os debates judiciarios, a todos os que conhecem a força de alguns rabulas que pavoneiam o epitheto de advogados criminaes, não espanta mais a heresia juridica formulada em favor de quem, absolutamente indefensavel, se procura, a todo transe, defender.

Já nos habituamos a ver o sophisma disfarçado em axioma, geitosamente, intelligentemente, revestido de roupagens que parecem convencer.

Tudo está na habilidade do patrono, que, não encontrando no processo elementos de defesa, borda-a, de certo modo escrupuloso, na argumentação bem atavinda, na dialectica pomposamente urdida, tirando partido das falhas de logica, impressionando o julgador...

Mas ha tambem quem, sem escrupulos, inepto, não trepide em achincalhar o Direito e a Justiça, erigindo a mentira em elemento de convicção, desfaçadamente, cynicamente, esquecendo a possibilidade justissima de, cêdo ou tarde, apparecer quem o desmascare, tomando-o pela gola e expondo-o ao julgamento da opinião publica.

O que muito legitimamente admira e espanta é que essa mentira, taboa de salvação dos criminosos sem defesa, seja acolhida pelo julgador que a faz gostosamente, razão mesmo de decidir.

A sentença do Secundino escolhido a dedo para forgicar um salvo conducto ao réo confesso, monumento de extravagancia, de exdruxulice e de ridiculo, repoisa em uma série de mentiras urdidas em defesa, apresentada, como já vimos, fóra do prazo, pelo advogado inhabil do criminoso sem excusas...

Antes de evidenciar a verdade do que deixamos denunciado, antes de arrolarmos deante dos leitores as mentiras flagrantes, cynicas do advogado, mostraremos o desconchavo com que esse mesmo advogado iniciou o seu arrazoado, convencido, como estava, de que arrazoava para papalvo.

Entendeu elle que para correr um prazo fatal de horas, marcado em lei, é imprescindivel marquem os autos, minuto a minuto, o fim da diligencia inicial...

A bobagem é tão cabelluda que só poderia empallidecer com outra maior: tal a affirmação immediata de que uma vez não vindo a defesa com documentos a sua aceitação fóra do prazo consistiria em violação della...

O prazo fatal do artigo 262, paragrapho 5º do reg. 9.263, deve ser ampliado, como todos os prazos de defesa, quando esta não *accrescente adminiculo de prova*. E' a fresca theoria com que o sabio advogado abre o seu arrazoado de mentiras, no intuito de disfarçar o seu relaxamento ou a sua innocencia...

O animal esqueceu-se de que "*dormientibus non succurrit jus*...

Mas, abandonando essas parvoices, é sabido que a lei assegura o direito de trazer o réo a juizo testemunhas graciosas que tudo venham desmentir, no afan de amenizar, diminuir ou desfazer a prova da sua culpabilidade.

Para emprestar-lhes valor juridico, aliás susceptivel ainda da apreciação criteriosa do juiz, é imprescindivel que as outras testemunhas tenham sido opportunamente contestadas, averbadas de suspeitas ou atacadas na sua idoneidade.

Neste processo as testemunhas todas da accusação NÃO FORAM ABSOLUTAMENTE CONTESTADAS PELO RÉO e as de defesa affirmaram os factos e circumstancias de maneira ABSOLUTAMENTE CONTRADICTORIA ao affirmado pelas primeiras.

Pois o formidavel patrono do réo, para não dar o seu formoso braço a torcer, e confessar assim o seu cochilo, finge ainda agora disso não saber e cita a cada passo, como prova feita, affirmações de testemunhas da defesa, em contradicção flagrante com categoricas asseverações das testemunhas da accusação NÃO CONTESTADAS.

Apenas na sua proverbial e legendaria lealdade *deixa de citar* SEMPRE *o numero das folhas* em que se acham as citações.

E mais *lealmente* ainda, outras vezes cita tambem as testemunhas de accusação, corroborando as affirmações das de defesa, quando absolutamente em seus depoimentos se não encontra siquer allusão ao affirmado. E' claro que então deixa tambem em branco o logar dos numeros das folhas...

Mas essas asserções deixadas acima, exigem a contraprova que passamos a dar; vamos enumerar as mentiras todas.

Mente o *leal* advogado do réo:

1º. Affirmando que as testemunhas da accusação depõem que mediava já tempo apreciavel entre o incidente primitivo e a segunda parte do feito — Edmundo levanta-se do logar em que estava, dirige-se para o logar relativamente distante em que tinha caido o contendor e, munido de fortes projectis, aggride violentamente ao accusado, sobre o qual arremessa pesadas jarras de vidro e louça "capazes de produzir a morte". (Fls. 114 dos autos.)

Mentira deslavada, que o leal advogado escreve com typo grosso em letra vermelha, para armar ao effeito, fechando em parenthesis a nota *depoimentos da accusação*.

Os depoimentos das testemunhas de accusação acham-se nos autos de fls 51 a fls. 56. Desafiamos ao mentiroso que aponte nelles aquellas affirmações!

Mente o *leal* advogado do réo:

2º. Quando affirma que o dr. Edmundo Bittencourt, respondendo ao réo que tomava a responsabilidade do artigo do *Correio da Manhã, confessa em seu depoimento que* REPETIU E SUSTENTOU A OFFENSA. (Fls. 114 dos autos.)

"Que assumindo Edmundo a responsabilidade do artigo, repetiu a provocação no momento da acção." (Fls. 117 dos autos.)

As declarações do dr. Edmundo Bittencourt acham-se a fls. 15 dos autos. Desafiamos ao mentiroso que aponte nellas essa asseveração...

Mente o *leal* advogado do réo:

3º. Quando sustenta que o accusado não affirma que attingiu ao offendido com o rebenque. (Fls 115 dos autos.)

As declarações do réo acham-se de fls. 11 v. a fls. 14 dos autos e á fls. farronice:

12 v. encontra-se esta categorica fanfarronice:

"Que tirando do bolso um rebenque com que habitualmente anda, deu com elle diversos golpes contra Edmundo."

Desafiamos ao mentiroso que desminta e prove que não existe essa declaração do réo...

Mente o *leal* advogado do réo:

4º. Quando assegura que dos depoimentos das testemunhas de accusação se deprehende que "se isolam perfeitamente os dois tempos da luta, etc.". (Fls. 115 dos autos.)

Os depoimentos das testemunhas da accusação NÃO CONTESTADAS acham-se de fls. 51 a fls. 56 nos autos. Desafiamos que o mentiroso demonstre que desses depoimentos não se conclua que toda a scena se passou sem solução de continuidade...

Mente o *leal* advogado do réo:

5º. Quando assevera que as testemunhas de accusação affirmam que *mediando tempo* Edmundo levanta-se da cadeira onde estava, contorna uma mesa, etc.

Os depoimentos das testemunhas da accusação, NÃO CONTESTADAS, acham-se de fls. 51 a fls. 56 dos autos. Desafiamos ao mentiroso que aponte nelles onde se acha essa declaração...

Mente o *leal* advogado do réo:

6º. Quando assegura que a testemunha José Carlos Rodrigues haja affirmado em seu depoimento que os projectis (!) por seu peso e natureza poderiam ter produzido a morte do réo: (Fls. 115 dos autos.)

O depoimento do dr. José Carlos Rodrigues acha-se nos autos de fls. 53 a 54. Desafiamos ao mentiroso que descubra nesse depoimento a asseveração alludida.

Mente o *leal* advogado do réo:

7º. Quando diz que das testemunhas do summario, unanimemente, se lê que o réo ficou deitado no chão sem pronunciar palavra nem fazer gesto de aggressão, em attitude pacifica. (Fls. 116 dos autos.)

Desafiamos ao mentiroso a que aponte isso nos depoimentos das testemunhas de accusação de fls. 51 a fls. 56...

Mente o *leal* advogado do réo:

8º. Quando diz que as testemunhas presenciaes de accusação, affirmam o *estado de necessidade* em que agiu o réo, atirando de revólver contra o dr. Edmundo Bittencourt. (Fls. 116 dos autos.)

Mentira deslavada e cynica.

Repetimos-lhe o desafio...

Mente o *leal* advogado do réo:

9º. Quando sustenta que as testemunhas da accusação, contestes com as de defesa, affirmam "que foi PRECISAMENTE NO MOMENTO EM QUE O OFFENDIDO ARREMESSAVA GROSSOS PROJECTIS SOBRE O ACCUSADO que houve a detonação." (Fls. 117 dos autos.)

Mentira, refalsada mentira!...

A testemunha Luiz Soares refere-se a uma jarra de crystal que o dr. Edmundo atirou em direcção ao grupo em que se achava o réo (fls. 51 v.), nada dizendo sobre o momento.

A testemunha Carlos Rodrigues diz que "o offendido procurou arremessar contra o accusado uma das jarras existentes em cima de uma mesa; que o projectil não alcançou, porém, o accusado (fls. 54), nada dizendo sobre o momento.

A testemunha Umberto de Lima diz mais explicito: "que o accusado sacou então de uma arma e que o depoente afastou-se etc., que o dr. Bittencourt estava deante do accusado e *levantou nesse momento* uma jarra para atirar contra este; que nesse momento ouviu a detonação". (Fls. 55.)

Desafiamos, pois, ao mentiroso que aponte as testemunhas da accusação que falaram em *grossos projectis arremessados precisamente no momento da detonação*...

Mente o *leal* advogado do réo:

10º. Quando affirma que o réo não alvejou o peito do offendido, mas o braço, ferindo-o no punho... (Fls. 119.)

Tudo evidencia que o peito foi resguardado pelo braço esquerdo e o exame medico determina a altura do ferimento, como já demonstrámos.

Ahi estão as mentiras absolutamente documentadas e os successivos desafios... O publico que julgue e verá que valem bem o réo e o seu patrono.

AS DESPEDIDAS D'ELLE DO GOVERNO

O DIA NO CATTETE

O presidente da Republica foi hontem muito procurado no palacio do governo, durante o dia, por grande numero de pessoas, notadamente militares, que iam apresentar a s. ex. os seus cumprimentos e os protestos da mais inquebrantavel solidariedade, á approximação do momento em que deveria elle deixar o alto cargo de chefe da nação.

Com s. ex. conferenciaram pela manhã os ministros da Agricultura, Marinha, Fazenda e Interior, o *leader* da maioria na Camara, sobre os ultimos actos do seu governo, e os drs. Olegario Pinto e Miguel Rosa, respectivamente presidentes dos Estados do Piauhy e Goyaz, e o dr. Rodolpho Miranda, que trataram de assumptos de politica local.

A's 5 horas da tarde, s. ex., acompanhado de sua esposa, deixou finalmente o palacio do governo, seguindo para Petropolis, onde vae fixar residencia, em um lindo palacete, que recentemente mandou ali construir, junto á residencia de seus sogros.

Compareceu no palacio do Cattete quasi toda a officialidade da guarnição desta capital, recebendo-a s. ex., no salão de despachos, onde abraçou a cada um de per si ao fazer as suas despedidas.

Tomando o automovel em companhia de sua esposa e dos ministros da Guerra e do Interior, dirigiu-se s. ex. para a *gare* de Praia Formosa, seguido de 49 automoveis, conduzindo os ministros da Viação e Agricultura, os generaes Joaquim Ignacio, Carneiro da Fontoura, Ilha Moreira, Souza Aguiar, Pedro Bittencourt, Silva Faro e Carlos Pinto, senadores Pires Ferreira e Victorino Monteiro, dr. Miguel Rosa, deputados Cunha Vasconcellos e Natalicio Camboim, chefe de policia, delegado Pires Ferreira, inspector do Corpo de Segurança e alguns agentes.

No ponto de embarque aguardavam s. ex. muitas pessoas de representação social, prestando-lhe as continencias do estylo uma companhia de guerra.

S. ex. descerá hoje, pela manhã, afim de inaugurar as duas linhas na Central e as novas secções das officinas do Engenho de Dentro, ultima das caras fitas que lhe reserva contemplar o conde Frontin. De volta da inauguração, s. ex. receberá as embaixadas que vêm assistir á posse do novo presidente.

Concurso e Vanille

Cigarros especialidade-Veado

Luxo e perfeição

Foi nomeado o dr. Antonio Belisario Cartacho Dantas para exercer interinamente o cargo de medico legista da policia do Districto Federal, durante o impedimento do effectivo dr. Julio Cesar Suzano Brandão.

"LORD" Cigarros, ponta de cortiça, para 200 réis, com brindes, Lopes, Sá & Comp.

MISSAS DE HOJE

Rezam-se as seguintes, por alma de: Thomaz Portocarrero Velloso, ás 9 1/2, na egreja de S. Francisco Xavier;

José Bezerra de Vasconcellos Mello, ás 9 1/2, na egreja de S. Francisco de Paula;

José Monteiro Batalha, ás 9 horas, na egreja de S. Francisco de Paula;

Zeferino Ferreira Jardim, ás 9 horas, na egreja de S. Francisco de Paula;

Alfredo Ferreira Maciel, ás 9 1/2, na Cathedral;

Leonor Guimarães de Araujo, ás 9 horas, na egreja de S. Francisco de Paula;

Camerino Barradas, ás 8 1/2, na capella do cemiterio de S. João Baptista.

O NOVO GOVERNO

O dia de hontem do novo presidente da Republica

Os preparativos para a sua posse

Ao alto, á esquerda, o commandante do cruzador "Buenos Aires", cuja photographia se vê á direita. Em baixo, a officialidade do bello vaso de guerra argentino, que conduziu a esta capital a embaixada da Republica amiga.

O sr. Wenceslão Braz passou hontem o dia em conferencias. Depois de haver estado, muito cedo, com os srs. Sabino Barroso e Bernardo Monteiro, s. ex. recebeu o general Pinheiro Machado e o sr. Urbano dos Santos. Esses senhores chegaram ao Metropole, juntos, no mesmo automovel, ás 9,40 minutos da manhã, sendo immediatamente introduzidos nos aposentos particulares do dr. Wenceslão Braz, com quem almoçaram e longamente conferenciaram até ás 3 horas e 40 minutos da tarde.

Durante todo o tempo em que ali estiveram o chefe do P. R. C. e o senador Urbano, o presidente eleito da Republica não recebeu absolutamente ninguem.

Quando, afinal, as portas da sala particular do dr. Wenceslão foram abertas para dar passagem aos dois politicos, a reportagem cercou-os, perguntando pelo ministerio. O senador Pinheiro respondia apenas isto:

— Nós viemos visitar o Wenceslão; almoçámos com elle e conversámos sobre varios assumptos.

— E quanto ao ministerio?

— Depende de ulterior deliberação do Wenceslão. E só.

E o general Pinheiro entrou para o seu automovel sempre acompanhado do sr. Urbano dos Santos.

Voltámos, então, para a sala de visitas. O sr. Magcy Salomão, secretario particular do presidente a ser empossado amanhã, confessava que não sabia de nada. O dr. Theodomiro Santiago, chegado pouco antes da partida dos dois paredros, repetia o mesmo, apenas com uma variante: que os nomes dos secretarios do novo governo só hoje appareceriam e em nota official. Descansámos, a fonte era segura.

E nada mais houve, a não ser a espectativa geral pelo grande acontecimento, e as visitas que chegavam e partiam sem abraçar o dr. Wenceslão Braz.

S. ex. não recebeu, e não jantou por se achar ligeiramente adoentado.

A ORGANIZAÇÃO DO MINISTERIO, A' NOITE

Cerca de 11 horas da noite, appareceu na sala de espera do Hotel o dr. Theodomiro Santiago, que, inquerido pelos jornalistas sobre a organização do ministerio, declarou que ainda nada estava resolvido, si bem que alguma coisa houvesse assentado; por isso, sómente hoje, á tarde, ou amanhã pela manhã, o mais provavel, seriam fornecidos á imprensa os nomes dos que o compunham.

NO METROPOLE, A' NOITE

A' noite, estiveram ainda no Hotel Metropole, nos aposentos do senador Bernardo Monteiro, por não ser permittido o ingresso nos do dr. Wenceslão Braz, os srs. senadores Urbano dos Santos e Antonio Azeredo e deputado Alaor Prata.

Os deputados Ribeiro Junqueira, Alvaro Botelho e Marcolino Barreto, capitão Rodolpho Miranda e Edwiges de Queiroz, tambem ali foram, á noite, não falando ao dr. Wenceslão pelo mesmo motivo.

O SR. CUNHA MACHADO, MINISTRO?

O sr. Moniz de Carvalho, na reunião de hontem da commissão de Constituição da Camara, lembrando que podia o sr. Cunha Machado não mais presidil-a, por dever occupar a pasta da Justiça, propôz que fosse escolhido seu substituto. E, depois de referencias elogiosas ao presidente da commissão, propôz que fosse escolhido o sr. Henrique Valga, vice-presidente, afim de substituir o sr. Cunha Machado.

A proposta do sr. Moniz de Carvalho foi acceita.

O sr. Cunha Machado, que desde cêdo fôra muito cumprimentado por seus collegas, logo que foi conhecida a resolução da commissão, viu multiplicarem-se as felicitações.

UMA CONFERENCIA NO CATTETE

Entre o presidente da Republica e os senadores Pinheiro Machado e Urbano dos Santos, fôra combinada, hontem, para ás 3 horas da tarde, uma conferencia politica na qual tomaria parte tambem o dr. Wenceslão Braz.

A hora aprazada estavam reunidos no palacio do governo, os promotores da *entente*, mas o dr. Wenceslão Braz não compareceu. Por isso, a conferencia que assumira importante vulto, no mundo politico, foi reduzida a uma pequena palestra, sem importancia, que durou apenas meia hora.

Mais tarde esteve ali o coronel Magcy Salomão, secretario particular do dr. Wenceslão Braz, que fôra incumbido de apresentar as excusas de s. ex. por não ter accedido ao appello que lhe faziam, allegando ter sido esta falta originada por incommodo, subito, da saude do novo presidente.

O BANCO DA REPUBLICA E A CENTRAL

E' quasi certa a nomeação do dr. Castro Maia para o cargo de presidente do Banco da Republica. Segundo a pessoa que as garantiu isso, o dr. Castro Maia já havia sido convidado pelo dr. Wenceslão para a pasta da Fazenda, que recusará por motivos particulares.

Egualmente se fala com insistencia no dr. Chagas Doria para a direcção da Estrada de Ferro Central do Brasil. O sr. Chagas Doria foi director da Oeste, ao tempo em que o dr. Wenceslão Braz era presidente do Estado de Minas.

RECEPÇÃO DOS EMBAIXADORES ESPECIAES NO CATTETE

Pelo quartel general da 9ª região foram dadas as necessarias providencias no sentido de que a brigada mixta designe um batalhão de caçadores para se achar hoje, ás 2 3|4 da tarde, em 1º uniforme, no palacio do Cattete, afim de prestar as honras do costume aos embaixadores da Nação Argentina e enviados extraordinarios em missão especial das Republicas do Chile e Uruguay, os quaes serão recebidos pelo marechal presidente da Republica.

A mesma brigada dará um piquete de lanceiros, em 1º uniforme, para se achar ás 2 1|4 da tarde, no Hotel dos Estrangeiros, afim de escoltar a carruagem do primeiro desses diplomatas. Esse mesmo piquete tambem acompanhará os outros diplomatas.

AS EMBAIXADAS ESTRANGEIRAS NO ITAMARATY

Estiveram hontem no palacio do Itamaraty as missões argentina e uruguaya compostas dos commandantes e officialidades dos cruzadores *Buenos Aires* e *Uruguay*, que vieram representar as duas republicas na cerimonia de posse do governo do dr. Wenceslão Braz, presidente eleito da Republica.

No Ministerio das Relações Exteriores foram os nossos distinctos hospedes recebidos pelo dr. Lauro Müller, ministro das Relações Exteriores, com hontem mesmo, á tarde, as visitas recebidas.

O general Lauro Müller retribuiu, hontem mesmo, as visitas recebidas.

— O sr. Guerra Duval, introductor diplomatico da Secretaria do Exterior, fez um longo passeio pela Tijuca com os illustres representantes da Argentina que vieram assistir á posse do novo governo.

O "BUENOS AIRES" E O "URUGUAY", NO RIO

Entrou hontem, ao meio-dia, o porto desta capital, comboiado pelo *Republica*, o cruzador *Uruguay*, que vem representar a Republica do Uruguay nas cerimonias da posse do novo presidente da Republica.

A sua officialidade é composta dos srs.: capitão de fragata Don Francisco Ruete, commandante; Arnaldo Conforte, immediato; tenentes de navio Joan E. Beleche e Tomaz Rodriguez Luiz; alferes de navio Gustavo Scharader; guardas-marinha Heitor Castilho Garrafá, Joan J. Miñir; chefe de machinas, Julio Belgre; 2º machinista, Eugenio Cravier; 3º machinista, Antonio Villar; 4º machinista, Luiz Caviglie; 5º machinista, Marcelino Laccone; cirurgião, José Manthone.

A' tarde, os representantes da imprensa que trabalham junto do Ministerio da Marinha foram a bordo do *Uruguay*, sendo recebidos pela distincta officialidade com a mais captivante gentileza.

— O capitão de fragata Francisco Ruete, commandante do cruzador *Uruguay*, visitou hontem, á tarde, o ministro da Marinha, entregando uma carta autographa do ministro da Guerra e da Marinha do Uruguay, "saudando-o affectuosamente pelo anniversario da proclamação da Republica e formulando votos para maior engrandecimento da brilhante Armada brasileira."

— O ministro da Marinha offerece, depois de amanhã, á officialidade dos cruzadores *Buenos Aires* e *Uruguay*, um *pic-nic* na "Gruta Paulo e Virginia", na Tijuca.

Terminado o almoço, os nossos distinctos hospedes descerão, em automoveis, pela Gavea, afim de tomarem parte no *five-o-clock tea*, que se realizará no Jardim Botanico.

HONRAS MILITARES

Para prestar as devidas continencias ao dr. Wenceslão Braz, que assume amanhã a investidura de presidente da Republica, o governo determinou que formasse sob o commando do general Antonio Geraldo de Souza Aguiar, inspector da 9ª região, uma divisão constituida de forças da marinha e do Exercito.

Essa divisão subdivide-se nas seguintes brigadas:

Brigada de Marinha, sob o commando do capitão de mar e guerra Raja Gabaglia. Tropa: 2 batalhões de marinheiros nacionaes e um batalhão naval. Brigadas do Exercito: a 1ª, sob o commando do general Silva Faro; tropa: 1º e 2º regimentos de infanteria e 1º regimento de artilheria; 2ª brigada, sob o commando do general Tito Escobar; tropa: 3º regimento de infanteria, 52º e 55º batalhões de caçadores e 13º regimento de cavallaria.

A divisão estará formada ás 12 1|2 horas, apoiando a direita em frente ao Senado, estendendo-se pela face do Corpo de Bombeiros, Prefeitura, Marechal Floriano, Avenida Central, etc.

O 1º regimento de cavallaria acompanhará o carro de s. ex. da sua residencia, no hotel Metropole, ao Senado e do Senado ao palacio do Cattete. O regimento irá armado de lanças.

O 1º regimento de cavallaria, por occasião da posse, permanecerá formado em batalha na rua do Areal, apoiando a direita na praça da Republica e, ao chegar ao palacio, formará em batalha, apoiando a direita no portão ao lado da entrada do mesmo palacio e á esquerda da guarda de honra que ahi se acha, guarda esta que será dada pelo 2º batalhão de artilheria de posição.

No acto da solennidade da posse dará as salvas uma bateria do 1º regimento de artilheria.

E' facultativo á tropa trazer cantil.

No quartel-general da 9ª região deverão comparecer hoje á 1 hora da tarde os chefes do estado-maior das brigadas que tomam parte na formatura de amanhã.

O NOVO MINISTERIO, EM S. PAULO

S. Paulo, 13 — (*Americana*) — O governo do Estado e os proceres da politica nada sabem ainda a respeito do ministerio do dr. Wenceslão Braz; corre, porém, nesta cidade, que o dr. Carlos de Campos, presidente da Camara dos Deputados Estadual, recebeu convite para uma das pastas.

A REPRESENTAÇÃO MINEIRA, NA POSSE

Bello Horizonte, 13 — (*Americana*) — Em carros especiaes, ligados ao nocturno, seguiram hoje para essa capital, afim de assistir á posse do dr. Wenceslão Braz, altos funccionarios do governo, chefes politicos, presidentes das Camaras Municipaes e outras pessoas.

Seguiram tambem com o mesmo destino, o commandante Vieira Christo, representante do presidente do Estado, dr. Delfim Moreira; dr. Cornelio Vaz de Mello, prefeito desta capital, e sua senhora, e o dr. Samuel Libanio, representante da Faculdade de Medicina.

VARIAS NOTAS

Entre outras, estiveram durante o dia no Hotel Metropole, as seguintes pessoas:

Drs. Leopoldo de Bulhões, Guimarães Natal, Rodolpho Miranda, pae e filho; M. Morley, director do British Bank; general Souza Aguiar, dr. Manoel Maria de Carvalho, Bricio Filho, Carvalho Azevedo e tenente Berredo.

— O presidente da Republica receberá hoje, no palacio do Cattete, ás 3 1|2 e 4 horas da tarde, as embaixadas da Argentina e Chile e a missão especial do Uruguay, que vieram representar seus governos na solennidade da posse do dr. Wenceslão Braz.

MOVEIS ?
S. JOSE' 72

DRS. ABEL PARENTE E ABELARDO ACCETTA serão substituidos, emquanto ausentes, pelo Dr. ARNALDO DE VASCONCELLOS. Cons. Av. Rio Branco, 181 — Das 2 ás 4 da tarde.

Contra Asthma
Remedio de Abyssinia Exibard
em Pó, Cigarros. — Allivio immediato.
6, Rue Dombasle, Paris. — Todas Pharmacias.

ASPHALTO E CORAÇÃO

Corria hontem, com visos de fundamento, nas rodas que têm negocios com a Prefeitura, que o general Bento Ribeiro tinha resolvido annullar o seu acto sobre o asphalto e rescindir o contrato celebrado com o sr. Lassance, para calçamento da cidade, prejudicialissimo aos cofres municipaes, para que "nem de leve se possa suppôr que a s. ex. o sr. general prefeito, ao finalizar a sua administração, outro movel o guiasse a não ser o do interesse publico". Era unanime o applauso á attitude correcta do sr. prefeito, coherente com a sua deliberação sobre a transferencia das concessões das companhias Carris Urbanos, S. Christovão e Villa Isabel, hontem publicada.

Honra ao general Bento!

A respeito desse esplendido negocio recebemos a seguinte carta:

"Sr. redactor do *Correio da Manhã*. — Saudações. — Em vossa noticia de hoje: "Asphalto e coração", ha uma rectificação que estou certo vós fareis com a melhor vontade; é o seguinte: o engenheiro Americo Lassance, etc.... o empreiteiro que conseguiu a bella maquia do *magnanimo* coração do sr. general prefeito, não é absolutamente engenheiro, é bacharel em direito.

Na engenharia, geralmente, quando se fazem fortunas, é pelo trabalho, não entra como coefficiente, para lucro dos engenheiros, o sentimentalismo dos corações municipaes... Vide como exemplo o pae do referido empreiteiro.

Sem mais, grato, sou de v. ex. — Engenheiro *Albion*. Rio, 13-11-914."

DOMINA
Arte rara
Diamantes finos
Admiraveis joias
Mimos originaes
Onde ? ? ?

THESOURO NACIONAL

O relatorio da commissão organizadora da escripturação por partidas dobradas

O dr. Claudio da Silva, presidente da commissão encarregada da organização da escripturação, por partidas dobradas, apresentou hontem ao dr. Rivadavia Corrêa, ministro da Fazenda, o relatorio dos trabalhos já concluidos.

Foram apresentados egualmente os balanços da receita e despesa e do activo e passivo da União, sendo aquelle relativo ao primeiro trimestre do corrente anno e o segundo encerrado em 31 de outubro de 1914.

Os quadros demonstrativos são: da Divida Externa, Fundo da Divida Fluctuante, Demonstração da Receita arrecadada e da Despesa paga com a conta discriminada de cada ministerio.

Não causará surpresa nenhuma si na primeira recepção presidencial sobresairem pela sua graça e elegancia as toilettes de chez Nascimento.

Dr. Jorge de Gouvêa
CIRURGIA — VIAS URINARIAS
Rua Assembléa, 14, tel. 5.827 C.

Ainda é a melhor cerveja CASCATINHA

A SITUAÇÃO NO CEARÁ

CONTINUAM AS PERSEGUIÇÕES E A ANARCHIA

Fortaleza, 12 — (*Do nosso correspondente*) — O sr. Francisco Hollanda, deputado estadual no tempo do coronel Franco Rabello, commerciante e cavalheiro estimado, foi hontem, á noite, quando regressava á casa, aggredido e espancado por capangas e policiaes, escapando da morte devido á intervenção de um soldado do Exercito.

Tem causado indignação esse attentado.

A praça Ferreira, centro do movimento da cidade, acha-se em verdadeiro estado de sitio, praticando ali a policia excessos e violencias.

Explica-se agora o motivo da nomeação do sr. José Borba para a Secretaria da Justiça.

— O chefe dos bandidos assaltou Cariry e zonas limitrophes.

Recomeça o exodo das populações ameaçadas com os attentados e saques dos cangaceiros.

No Joazeiro estão novamente em grande actividade os bandoleiros.

O governo do Estado acha-se impotente perante o padre Cicero, e não dá providencias.

UZAE a tinta Sardinha, actualmente a melhor do nosso mercado.

DR. MOURA BRASIL, PAE — Esp. molestias olhos; dá consultas todos os dias da semana, á excepção dos sabbados, no largo da Carioca n. 8, das 12 ás 4 horas. Telephone 3245, Central.

CAFE' DO RIO, K. 1$200
5 kilos a 1$100: não tem mistura

ESTADO DO RIO

Assembléa Legislativa

Presidida pelo sr. João Guimarães, realizou-se hontem a 57ª sessão ordinaria.

Não houve oradores, e, por terem comparecido apenas 17 deputados, ficou adiada a votação da materia da ordem do dia.

Molest. das senhoras e v. urinarias — Tratamento espec. pelo *dr. Domèque de Barros*, com longa prat. dos princ. hosp. da Europa — Quitanda 11, ás 3 horas. 2239

Cofres "Berta"
São os melhores — 141, Uruguayana.

Tratamento das doenças do couro cabelludo—DR. VIEIRA FILHO — Rua da Alfandega, 95 — Das 2 ás 4.

BENJAMIN CONSTANT

Em commemoração ao dia 15 de novembro, partirá do Instituto Benjamin Constant, ás 9 horas da manhã desse dia, em bonde especial, uma romaria ao tumulo de Benjamin Constant, o maior bemfeitor dos cegos no Brasil, ex-professor e ex-director daquelle instituto.

Nessa romaria tomarão parte o Instituto Benjamin Constant, a Escola Profissional e Asylo para Cegos Adultos, a Associação Protectora dos Cegos 17 de Setembro e mais pessoas que, espontaneamente, se quizerem incorporar. A' beira do tumulo falará um dos professores cegos do instituto, rendendo homenagens aos inesqueciveis serviços do fundador da Republica a essa casa de ensino.

FOLHINHAS
Vende-se barato, um saldo de 3.000 lindos chromos; no Bazar Hollandez, á rua Marechal Floriano, 38. 3.210.

DRS. RAYMUNDO DE FARIAS BRITO E J. ACCIOLI — Advogados — Rua Uruguayana n. 11, telephone, 5.040 — Central.

CASA PARIS, Uruguayana, 145 — 50$, 60$ e 70$. Ternos sob medida. Tecidos de pura lã.

O ministro da Fazenda designou o delegado fiscal no Paraná e o 3º escripturario da mesma delegacia Alberto Bruno, para servirem, respectivamente, de presidente e secretario do concurso de 2ª entrancia a realizar-se na dita delegacia.

DINHEIRO sob joias e cautelas das do Monte de Soccorro, condições especiaes — 45 e 47, rua Luiz de Camões. Casa Gonthier. Fundada em 1867.

JOIAS SO' NA "ESMERALDA"; travessa de S. Francisco, 8 e 10. Em frente ao Mercado de Flores.

Café Globo, Chocolate, bombons finos e fantasia de chocolate, só de Bhering & Cª, r. 7 Set. 103.

A recepção de hontem

Officiaes que foram hontem apresentar os seus despedidas ao presidente da Republica

NO SENADO

O sr. Ruy Barbosa, em monumental discurso, fez hontem o balanço dos erros, crimes e desatinos do actual governo

As responsabilidades do P. R. C. e do seu chefe perante a situação politica actual

Assim falou, hontem, o eminente senador bahiano:

O sr. Ruy Barbosa — Sr. presidente, deploro a ausencia do nobre vice-presidente do Senado, porque uma parte das considerações que me vejo obrigado a fazer desta tribuna, se dirigiam e se devem dirigir ao nobre senador, em resposta ás queixas por s. ex. aqui articuladas sobre a minha attitude politica, a sua vehemencia e com especialidade a minha linguagem em assumptos que interessavam á pessoa e á attitude politica do nobre senador pelo Rio Grande do Sul.

Duas vezes lamento essa ausencia, porque as circumstancias me não permittem adiar o meu discurso, tanto mais quanto está annunciado que, amanhã, nesta casa, não nos reuniremos para deliberar. Como, porém, não se trata de uma questão pessoal, como o assumpto de que nesta parte me devo occupar é de natureza politica, interessando a historia politica da nação, como ainda o meu discurso vem satisfazer a compromisso por mim assumido relativamente ao quadriennio presidencial que, nestes dois dias vae terminar, creio que poderei desempenhar o meu dever, ainda que não tão satisfeito com a occasião de fazel-o, como me acharia, se visse occupando aqui a cadeira presidencial o nobre vice-presidente do Senado.

Falando ordinariamente, em tom pouco elevado, s. ex. nem sempre me deu occasião de perceber claramente as suas palavras, de modo que, só com a leitura do seu discurso, no dia seguinte, delle posso tomar conhecimento completo, percebendo então o alcance a todas as suas palavras e á necessidade em que me via de proceder a algumas rectificações na parte concernente á minha pessoa e á pessoa do nobre senador pelo Rio Grande do Sul, quando em outros tempos nos uniam relações de sincera amizade politica e pessoal.

O meu aparte ao nobre senador, quando ultimava o seu discurso depois de um hymno entoado ás virtudes e ao

Dir-se-ia com effeito, sr. presidente, parecia-me ter exprimido de um modo synthetico a minha maneira de ver em relação ao seu discurso.

Aparteando o nobre senador, disse eu que s. ex. levava em gosto carregar até o fim com a cruz e as suas responsabilidades.

Dir-se-ia com effeito, sr. presidente, que outro não era o intuito daquella oração encerrada com palavras tão calorosas de enthusiasmo pelo governo que agora termina, si em topicos anteriores o nobre senador se não tivesse pronunciado em tão accentuadas palavras sobre a nossa adhesão á uma victoria do Partido Republicano Conservador e sobre a paternidade por s. ex. reivindicada em relação á candidatura Wenceslão Braz.

A QUEM CABE, DE DIREITO, A PATERNIDADE DA CANDIDATURA DO SR. WENCESLÃO BRAZ A PRESIDENCIA DA REPUBLICA

Estas questões de paternidade e filiação, sr. presidente, de ordinario é entre os progenitores e a prole que se devem liquidar. Não obstante, quando não se trata de factos de ordem particular, mas de acontecimentos de caracter publico tão importantes como os da elaboração das candidaturas presidenciaes em uma democracia republicana, natural é que o publico em geral e com particularidade os representantes do paiz se interessem com algum cuidado nas circumstancias ligadas a estes factos de um alcance muitas vezes decisivo em relação á politica nacional. E é por isso, sr. presidente, que demorando-me um instante sobre este ponto, sem embargo de me reconhecer um dos mais incompetentes (*não apoiados*) para sobre elle me pronunciar com acerto, pela minha ignorancia dos factos occorridos no interior dos bastidores politicos em um regimen de tão pouca publicidade, de tão pouca intervenção do paiz nos seus negocios, tomarei a liberdade, se v. ex. sr. presidente, me permittir, de observar ao nobre senador pelo Rio Grande do Sul que a opinião publica, em geral, oppõe os mais sérios e insistentes embargos a esses titulos de honra agora reclamados pelo Partido Republicano Conservador como exclusiva propriedade sua.

O sr. Ribeiro Gonçalves — Apoiado.

O sr. Ruy Barbosa — Si não mentem as noticias correntes, não foi tão simples a elaboração politica da candidatura Wenceslão Braz, nem resultou ella de um acto dominante e triumphal do Partido Republicano Conservador.

Os srs. Alfredo Ellis e Ribeiro Gonçalves — Apoiado; muito bem.

O sr. Ruy Barbosa — Bem pelo contrario...

O sr. Victorino Monteiro — Naturalmente foi a resultante da desistencia ou da condescendencia dos candidatos liberaes.

O sr. Ruy Barbosa — Bem pelo contrario, foi depois de se terem mallogrado as candidaturas, ás quaes o Partido Republicano Conservador ligava a maior importancia...

O sr. Alfredo Ellis — A começar pelos chefes.

O sr. Ruy Barbosa — ... e pelas quaes faziam todo o empenho, embora nós, os liberaes, assistissemos, como era natural, de lado, a esse espectaculo no qual não tinhamos o direito de participar.

O sr. Alfredo Ellis — Apoiado.

O sr. Ruy Barbosa — Foi depois disto, sr. presidente, foi depois que o Partido Republicano Conservador, perdida, successivamente, a batalha em defeza de dois nomes caros ás suas sympathias, que a candidatura Wenceslão Braz se levantou, não por iniciativa desse Partido, mas pela acção expontanea dos elementos do Estado que o presidente eleito representa pelo seu nascimento.

A primeira candidatura levantada foi, precisamente, a do nobre senador pelo Rio Grande do Sul, candidatura em favor da qual se expediram daqui emissarios nos differentes Estados, cujo voto havia de ser decisivo para a solução almejada.

Como essa candidatura não encontrasse nos grandes Estados da Republica, apezar de organizado ali o Partido Republicano Conservador, o acolhimento que se desejava e que se esperava, o trabalho politico rodou noutro sentido: os chefes entraram em novas combinações, e a candidatura que após essa surgiu foi, todos o sabem, a do sr. Campos Salles. Chegou essa candidatura a ter uma situação, creio que definitiva ou, approximadamente tal, pelo menos passou como coisa resolvida que esse era o candidato dos elementos que contavam com o prestigio official para o bom exito de sua pretenção. Iam as coisas nesse pé quando novas circumstancias, inesperadamente, occasionaram o mallogro da segunda candidatura conservadora, e só então, de Bello Horizonte, pela iniciativa dos amigos politicos do nobre vice-presidente da Republica — amigos politicos de que eu me considero agora dispensado de declinar os nomes, porque estão no conhecimento de todos — foi então que surgiu, por essa iniciativa, a candidatura Wenceslão Braz, encontrando no concurso de S. Paulo, no concurso da Colligação...

Os srs. Alfredo Ellis e Ribeiro Gonçalves — Apoiado.

O sr. Ruy Barbosa — ... dos elementos considerados difficuldades ao objectivo do Partido Republicano Conservador..

O sr. A. Azeredo — A Colligação, entretanto, não resolveu logo sobre a vice-presidencia.

O P. R. C. ORDENANÇA DA VICTORIA

O sr. Ruy Barbosa — Foi desse modo que se ergueu essa candidatura, e, erguendo-se na situação em que as circumstancias a esse tempo se afiguravam, era, desde o seu começo, uma candidatura quasi triumphante no mundo politico, entre os elementos que, no Brasil, resolvem essas questões. Erguida essa candidatura, com as sympathias originaes, com as sympathias nativas, com as sympathias do grande Estado mineiro, com o apoio de numerosa e vasta representação desse Estado, com o concurso immediato da politica paulista, com a cooperação desses elementos, que tinham, então, o nome de colligação, essa candidatura não encontrava deante de si, na politica brasileira, resistencia capaz de triumphar.

O Partido Republicano Conservador, conseguintemente, não veiu sinão adherir a uma situação contra a qual não tinha elementos capazes de vencer. Não é, portanto, a candidatura Wenceslão Braz, não é a victoria dessa candidatura um producto da parcialidade, que se designa com o nome de Partido Republicano Conservador.

Essa parcialidade, não se póde negar, teve, evidentemente, uma parte no trabalho para o resultado feliz dessa candidatura.

O sr. Victorino Monteiro — Já é alguma coisa.

O sr. Ruy Barbosa — Mas, nessa hypothese, a figura do Partido Republicano Conservador foi a daquillo, que, entre nós, em linguagem politica, nós nos temos habituado a chamar "a sentinella da victoria". Achando inevitavelmente victoriosa essa candidatura, acompanhou-a o Partido Republicano Conservador, para vir mais tarde, como agora o está fazendo, reclamar o privilegio da gloria, da iniciativa, da creação e do triumpho dessa candidatura.

Felizmente para ella, outros elementos totalmente estranhos a essa parcialidade, outros elementos — elementos independentes dessa parcialidade; outros elementos — elementos nacionaes contribuiram para a situação actual; de modo que o novo chefe do Estado pisa o terreno em que vae entrar com a segurança de quem pode deliberar livremente sobre o rumo que adoptar, escolhendo á sua vontade, entre a situação de cabo de partido, sujeito ás exigencias de uma aggremiação, que não se tem apoiado sinão nos elementos de força, e a de chefe nacional, e a de um presidente nacional, e a de um administrador nacional, contando com a nação, contando com a opinião publica, contando com as sympathias de todos os elementos para governar em direcção diametralmente opposta, na maneira de encarar a lei, na maneira de observar a justiça, na maneira de cumprir a Constituição, na maneira de tratar os negocios publicos, na maneira de servir á nossa moralidade, á direcção até agora seguida pelo alto instrumento do Partido Republicano Conservador, cujos poderes, felizmente, depois de amanhã vão terminar.

Sobre este ponto, sr. presidente, pois a nossa situação, a desses espiritos liberaes, a que ainda ha pouco ouvi num aparte uma allusão tão desdenhosa, a situação desses espiritos liberaes, que são ao mesmo tempo espiritos patrioticos, espiritos desinteressados dos favores do poder, a nossa posição é de uma clareza transparente, acabando, como acabamos, de lutar, durante quatro annos successivos, contra uma administração que consideramos como a ruina de todas as leis, de todos os interesses e de todas as aspirações nacionaes. Vimos na espectativa do novo governo um symbolo de esperanças, um annuncio de mutação profunda, um horizonte de coisas novas e serias, e dignas e animadoras para a nação humilhada, enfraquecida e exhausta.

O sr. Alfredo Ellis — E fallida.

COMO OS LIBERAES ENCARAM O ADVENTO DO NOVO GOVERNO

O sr. Ruy Barbosa — E como brasileiros, primeiro que tudo, como homens politicos de idéas liberaes, em segundo logar, como creaturas humanas amigas da moralidade em todas as relações, porque a moralidade se encadeia da sociedade para a familia por uma acção constante, reciproca; como brasileiros, como liberaes, como homens, saudamos essa nova situação, augurando nella dias menos tristes, menos torvos, menos sinistros, do que os destes miseraveis quatro annos, que, si fossem quatro seculos, não teriam produzido ruinas maiores. Animados por sentimentos como estes, em que não entram resquicios de interesse (*apoiados*), impulsados por esse movel, cuja superioridade está desafiando qualquer critica, os adversarios do governo Hermes não apoiam o governo vindouro sinão porque acreditam que esse governo será um governo de reparação (*apoiados*), um governo de regeneração, de rehabilitação contra os estragos, as ruinas, as desgraças de toda a ordem (*apoiados*) que esse governo agora expirante vae deixar como o unico legado seu...

O sr. Alfredo Ellis — A' bancarota.

O sr. Ruy Barbosa — ... ao seu successor.

Numa situação destas, obrigação é de todos os patriotas, embora nem em tudo accordes no campo das idéas, obrigação é de todos os patriotas concorrerem com os seus contingentes de boa vontade para facilitar os que vão tomar nas mãos tão melindrosa tarefa no desempenho dessa missão espinhosissima que aqui o digo, como entre amigos o tenho dito particularmente, parece exceder as forças humanas.

Aqui está, sr. presidente, como apoiamos, como applaudimos, como suffragamos agora este governo, esperando que a sua maneira de se definir na escolha dos homens e na pratica dos actos, conforme as nossas esperanças, que este governo arranque o Brasil da fallencia, da fome e do descredito, que até onde couber, nessa força de que os governos dispõem, sejam enviados bemditos da providencia, seja a satisfação desses sentimentos, que animam neste momento, a Nação brasileira cansada, revoltada, farta de aturar da parte de um governo sem nome todos os crimes com que uma administração póde infelicitar, flagellar e deshonrar os seus administrados. (*Apoiados.*)

Para que, pois, armarem em torno desses factos sophysmas politicos e vir cantar aqui victorias imaginarias.

Nós não somos adhesistas...

O sr. Alfredo Ellis — Muito bem; nem pretendemos.

O sr. Ruy Barbosa — ... a parcialidades, a interesses de qualquer natureza; somos homens de fé, homens de trabalhos, homens de lutas, homens de esperanças (*muito bem*), homens que tendo pugnado até agora indefessamente pelos ideaes do regimen, consagrados na nossa Constituição, levantando para os céos os braços em reconhecimento á Deus por ter posto, emfim, termo a estes malditos quatro annos, nos enchemos de legitimo contentamento pelo começo de uma éra, que não podemos acreditar, se vae confundir com a sua antecessora, filiar-se nella, alistar a sua responsabilidade, tomar sobre os hombros a carga de seus odios, dos seus rancores...

O sr. Alfredo Ellis — Enxertar-se.

O sr. Ruy Barbosa — ... enxertar-se nella, emfim, como bem diz o meu nobre amigo, enxertar-se, emfim, nella, recolhendo em seu seio os restos podres de uma situação acabada...

AS LEGIÕES DO SR. PINHEIRO MACHADO, O SEU PRESTIGIO E AS SUAS MAIORIAS

Homem de experiencia, como é o presidente eleito, deve comprehender o jogo dos nossos partidos.

Na época de corrupção a que chegamos, nesses partidos officiaes tudo é essencial e exclusivamente official. Quando um chefe, para se impôr á timidez de um administrador novo, lhe fala nas suas legiões, no seu prestigio, nas suas maiorias, nunca o póde enganar, porque toda gente sabe que essas maiorias, esse prestigio, essas legiões se desfazem immediatamente, desde que o poder se afaste de suas mãos.

Figuras de convenção, acompanhadas pela cobardia actual, pelo interesse que acobarda os animos, actualmente; figuras bastardas, vestidas pelos estes ouropeis que o manejo politico põe á disposição dos chefes de aventuras para pompear na conquista do poder, mas que só o poder alimenta, só o poder conserva, só o poder desenvolve. Aquelle que nas mãos tem o poder, aquelle que sente em suas mãos o poder constituido legalmente, legitimamente amparado, apoiado legalmente nos recursos constitucionaes, não precisa de coisa nenhuma, sinão da Nação Brasileira, cuja força de opinião é mais do que todos os exercitos, todas as maiorias, todos os prestigios e dissolve sempre todas as maiorias, todos os exercitos, para dar aquelles que o souberem comprehender, uma força inexpugnavel, uma força invencivel.

E' esta a situação deante da qual se acha o sr. Wenceslão Braz, a situação que deve comprehender um homem esperado pelo paiz, desejado pelo paiz. Pondo, por conseguinte, nas sympathias do povo, recursos para governar com o paiz contra os exploradores do paiz.

Tendo procurado, assim, esclarecer, srs. senadores, a maneira como comprehendemos a missão do novo governo; tendo, assim, mostrado a despretenção das nossas sympathias para com elle, tendo, assim, em summa, definido, como posso, a nossa situação e a nossa attitude, passarei, sr. presidente, a considerar, na parte em que lhes não respondi no meu ultimo discurso, as queixas do nobre senador pelo Rio Grande do Sul, quando aqui falava na violencia da minha opposição e na differença entre o seu procedimento queimando o mais sincero incenso no templo da amizade, as suas mais gratas recordações e a minha infidelidade a essas boas normas que eu tenho esquecido, para, algumas vezes com o sarcasmo e a ironia, em que s. ex. me diz mestre, roçar os melindres do nobre senador.

E' interessante, sr. presidente, que seja de s. ex. que partam essas queixas. Estava eu na supposição muito intima, muito segura, de não haver sido até agora menos observante para com s. ex. das boas leis que fazem sobreviver certos deveres a uma amizade já extincta.

Como porém, soffro uma accusação como esta, que, particularmente, me doe pela gratuidade, pela sua extemporaneidade, pelo modo como surgiu, assim á maneira de uma *querelle d'allemand*, ha de me permittir v. ex. que me defenda, mostrando como a minha regra de vida tem observado cuidadosamente essa pauta que me arguem agora de ter violado em relação a uma entidade para com a qual me prezava eu de haver caprichado em extremar-me na reserva e na delicadeza.

Ninguem, sr. presidente, conhece melhor a minha lealdade, a minha devocação, quando ligado a outrem por esses sentimentos que me ligaram ao nobre senador. Ninguem o conhece melhor que o nobre vice-presidente do Senado.

Quando aqui cheguei de Haya, encontrei liquidado o prestigio politico do nobre senador pelo Rio Grande do Sul. Podendo abandonal-o então, puz-me a seu lado, amigo fiel, devotado companheiro em uma dessas situações nas quaes os homens politicos se vêm abandonar por todos os seus collaboradores e fazer-se em torno de nós esses apertos pelo interesse em torno dos homens que antes adulavam e que hoje desprezam.

O sr. Alfredo Ellis: — O deserto da ingratidão.

FIRMEZA DE SENTIMENTOS QUE, DE ORDINARIO, NAS ALLIANÇAS POLITICAS NUNCA SE ENCONTRAM

O sr. Ruy Barbosa: — O deserto da ingratidão, diz bem o nobre senador. Nesse deserto em que então se achava o nobre senador pelo Rio Grande do Sul, como em poucos amigos, a seu lado encontrou em mim essa firmeza de sentimentos que de ordinario nas allianças politicas nunca se encontram. Em troca dessa fidelidade tive eu d aparte do nobre senador pelo Rio Grande do Sul a correspondencia a que me devia julgar com direito?

São passados mais de 6 annos. Nunca sobre esses assumptos abri a bocca. Vejo-me obrigado agora a fazel-o, para defender o meu coração contra uma injustiça inesperada.

Conhece o Senado a minha attitude em relação á candidatura Campista. Ligado ao presidente, Affonso Penna, seu amigo, companheiro seu, desde os bancos academicos, tendo collaborado com o nobre senador pelo Rio Grande do Sul na sua candidatura presidencial, não hesitei um instante em me oppôr á candidatura Campista, contra ella me insurgi, falando ao meu velho amigo, ao presidente da Republica, a linguagem da minha sinceridade — toda esta correspondencia foi publicada: o paiz a conhece—expuz-lhe os inconvenientes dessa candidatura, mostrando-lhe os desgostos que ia suscitar contra aquella administração, predisse-lhe os máos resultados que ella acarretaria ao seu successor.

Devia suppôr que nesse movimento me acompanhasse o nobre senador pelo Rio Grande do Sul. Com a delicadeza que costumo usar com os meus amigos, nunca provoquei, directamente, o nobre senador, a enunciar os seus juizos sobre essa candidatura. Entendia que a elle cumpria o dever de não ter reservas, mysterios ou segredos para com o amigo politico associado á sua pessoa em uma crise tão grave como foi a de s. ex. no começo da administração Affonso Penna.

Antes de partir para o Rio Grande do Sul, dando-se a honra de almoçar na minha casa e de conversar comigo, nessa manhã, por mais de tres horas, não me deu a saber s. ex. os seus sentimentos, a sua opinião, sobre um caso politico, que era então dominante na politica do paiz.

Como, todavia, não costumo suppôr nos outros, quando os prezo e os estimo, coisa de que eu não seria capaz, imaginei naquelle silencio o do começo do nosso accordo. Não podia imaginar que o meu amigo, divergente de mim sobre a candidatura Campista, me occultasse a esse respeito seus sentimentos, e de mim se despedisse, de partida para o Rio Grande do Sul, para ali propugnar essa candidatura, emquanto eu aqui a hostilizava. Foi, entretanto, isso que vim a saber mais tarde por testemunho que não tenho o direito de pôr em duvida, por amigo do nobre senador pelo Rio Grande do Sul, cujo depoimento me revelou que ao partir, naquelle tempo, do Rio de Janeiro para o Rio Grande do Sul, havia antes aqui abraçado inteiramente a candidatura Campista e ia tratar da sua adopção na sua terra.

AS QUEIXAS MAIORES QUE O ORADOR TEM A ARTICULAR CONTRA O SR. PINHEIRO MACHADO

Disso, todavia, nunca me queixei, nunca deixei ver ressentimento. Procedi, apezar dessas circumstancias, para com o nobre senador, como antes dellas havia procedido; e, até hoje, é a primeira vez em que, atravez de todas essas lutas politicas em que, tantas vezes, de s. ex. tenho tido motivos para me queixar, é a primeira vez que ouso articular uma queixa publica, que ouso fazer desses factos base de uma accusação contra o nobre senador.

Poucos, creio eu, teriam procedido com a mesma indifferença para com um golpe tão sério nos deveres da amizade.

A minha para com o honrado senador continuava, porém, da mesma maneira, até á nossa separação politica, determinada pela candidatura Hermes, até ao extremo dessa luta, em que o honrado senador pelo Rio Grande do Sul, todo o mundo sabe como se esqueceu de todas essas antigas relações, para não ter deante dos olhos sinão a victoria do seu candidato.

Tamanha era a sua violencia na devoção a essa candidatura que, no dia da eleição, antes de poder haver chegado aqui o resultado da quarta parte do escrutinio nacional, já o honrado senador pelo Rio Grande do Sul annunciava para todos os pontos do Brasil os quatrocentos mil votos redondos obtidos pelo seu candidato.

Depois, tivemos a minha depuração no Congresso Nacional, por um acto de execução politica, obra do partido cujo chefe s. ex. era, ou da politica de que s. ex. era o chefe — essa depuração, primeiro caso nos annaes politicos das democracias republicanas de uma depuração exercida contra o candidato eleito numa eleição presidencial.

São factos de que eu me podia ter queixado e de que me não queixei nunca. Si as minhas relações com o honrado senador pelo Rio Grande do Sul, quando se suscitou essa questão não fossem as que eram, si a minha posição fosse a do honrado senador pelo Rio Grande do Sul, eu não seria capaz de emprehender contra elle uma campanha politica destinada a feril-o nos seus direitos, a esbulhal-o de sua conquista legal. Poderia delle divergir nas idéas, poderia encontrar-me com elle no campo da tribuna, ou da imprensa; mas sempre com a lei, sempre com a verdade, sempre com a justiça: respeitando os direitos desta naquelle e não perdendo jús a ser respeitado pelo facto de haver incorrido numa divergencia politica.

Foi por esses meios que triumphou a candidatura Hermes; foi com esses recursos que elle subiu ao poder. E, no dia immediato ao seu triumpho, os primeiros golpes do triumphador, a cujo lado estava o nobre senador pelo Rio Grande do Sul, foram golpes que me feriram directamente, na minha casa, no meu coração, nas pessoas mais caras. Contra a lei, um dos membros de minha familia foi victima de um acto iniquo, injustificado, brutal, na occasião em que uma de minhas filhas, alliada á victima desse golpe, estava em uma cama, penando, entre a vida e a morte.

Consummou-se essa iniquidade, essa injustiça, essa illegalidade material da demissão de um funccionario honesto e indemnisavel, para collocar no logar que deixava um enteado do ministro da Justiça. Esse acto não se teria consummado, si o chefe do Partido Republicano Conservador, o meu amigo da vespera, a Egeria do novo governo, o arbitro de todos os seus actos, aconselhasse ao presidente da Republica um pouco mais de respeito, si não ás leis do paiz, ao menos ás leis do decoro e da humanidade.

Não quero, porém, sr. presidente, alongar-me em um terreno pelo qual não entrei sinão constrangido, magoado, sopitando as reservas que têm sido tão facil guardar e com tanta difficuldade, agora, pela primeira vez, tenho quebrado.

Tudo isso eu poria de parte, isso me poria indifferente, si para com o nobre senador pelo Rio Grande do Sul não tivesse eu queixa maiores; e essas são as de o ver dar o apoio da sua valia, do seu prestigio, dos seus amigos, a uma politica, a uma situação, a um governo tão nefasto como este, cujos quatro annos se ultimam com o apoio constante do nobre vice-presidente do Senado.

Essas são, contra s. ex. as minhas maiores queixas, porque ellas olham os interesses do paiz, para mim, superiores aos meus interesses individuaes.

Aos meus proprios inimigos estou habituado a perdoar todos os golpes dirigidos á minha pessoa, quando os vejo manter, para com os seus deveres publicos, a attitude natural de homens convencidos, sinceros e puros (*muito bem*). Essas são as minhas maiores queixas, vendo agora, que no momento de transição, entre o funesto governo que acaba e o bem augurado governo que vae começar, que todos os esforços, que os maiores esforços do Partido Republicano Conservador e dos seus chefes, se concentram hoje no proposito de manter no governo o ministro actual da Fazenda, o autor da bancarota nacional e de impor no Senado da Republica, por um dos infelizes Estados do Norte, a candidatura do irmão do marechal presidente.

São essas as minhas queixas, vendo, como sincero e convencido republicano, que sou, essas nobres vozes de republicanos, de interesses nacionaes, de principios e crenças politicas mal baratados e sacrificados (*muito bem*), a interesses subalternos dessa natureza.

Estamos nas vesperas de uma eleição, a cujo resultado espero presida outro espirito de moralidade que não o que estamos habituados a ver na verificação de poderes; estamos á vespera da renovação do Congresso Nacional, e ainda bem não começam para isso os trabalhos parlamentares, já vemos uma manobra politica tendendo a crear uma situação immoral como o da imposição da candidatura deste nome a Estados indefesos, sacrificados pelos seus chefes, sem recurso de resistencia para se opporem ás ambições da grande oligarchia central mãe e *trust* de exploração das oligarchias estadoaes. (*Muito bem.*)

PANEGERICO QUE AFFRONTA A OPINIÃO PUBLICA, A VERDADE MATERIAL DAS COISAS, E A' MAIS ESTONDOSA EVIDENCIA DOS NOSSOS SENTIMENTOS

Não pude ouvir, sr. presidente, sem o mais vivo sentimento de amargura, as palavras de enthusiasmo com que o nobre vice-presidente do Senado encerrou outro dia o seu ultimo discurso, classificando o marechal presidente, o autor das desgraças nacionaes de hoje, como um dos homens inexcediveis na integridade, no amor da lei, na observancia da Constituição, no respeito a todas as regras da justiça, da moralidade e do bem servir ao paiz.

O sr. presidente: — Observo ao honrado senador que a hora do expediente está finda.

O sr. Ruy Barbosa: — Requeiro então a v. ex. que consulte o Senado se me concede meia hora de prorogação.

O sr. presidente: — Os srs. que approvam o requerimento do sr. senador Ruy Barbosa, queiram dar o seu assentimento, (pausa). Foi approvado. V. ex. póde continuar.

O sr. Ruy Barbosa — Este panegyrico, sr. presidente, affronta a opinião publica, affronta a verdade material das coisas, affronta a mais estrondosa evidencia dos nossos soffrimentos.

Integro, o chefe deste governo! Integro, este governo!

Mas então, sr. presidente, com este nome póde alguem legitimamente classificar o governo que se estreou, solicitando uma amnistia para no dia seguinte violal-a, mergulhal-a em sangue?

Integro, este governo! Integro, o marechal presidente!

Mas que integridade é esta, em cujos dias se consummou o exicidio da Ilha das Cobras, em que 16, 18 ou 20 brasileiros, servidores da patria, obscuros servidores e, portanto, tanto mais dignos da protecção das autoridades, em que este grupo de concidadãos nossos, de nossos semelhantes, foi sacrificado em uma praça de guerra com os mais ferozes requintes de barbaria e de crueldade.

Não era uma facto casual. Tres dias antes, os que conheciam os factos do governo, as suas intimidades, andavam annunciando a expiação atroz, que ia recair sobre aquelles homens. De um official de Marinha, do maior conceito e respeitabilidade, tive o testemunho desse facto. Tres dias antes chegou ao seu conhecimento, por uma individualidade autorizada dessa classe, o plano que depois se consummou e que todos nós conhecemos perfeitamente.

Integro! o chefe de Estado que assiste ao fuzilamento do *Satellite*, que recebe a acta official desse fuzilamento, que manda assegurar ao Senado, por um dos seus mais eminentes membros, a responsabilidade proxima dos criminosos e que depois os acoberta e que depois não manda, siquer, abrir, a este respeito o menor inquerito e que depois lhes assegura a impunidade?

Integro, este governo! Integro, este chefe de Estado? Integro! Integro! Integro o governo que, na administração publica, assignalou a sua entrada e passagem por actos da mais severa intolerancia e perseguição contra seus adversarios, semeando por toda a parte demissões injustas, actos de violencia, que enxameiam os tribunaes de acções de perdas e damnos, já elevadas a centenas e centenas de contos e que a muito e muito hão de ainda montar, com os processos até hoje instaurados e que ainda hão de ser instaurados com os elementos que lhes fornece a actividade criminosa do governo nestes quatro annos.

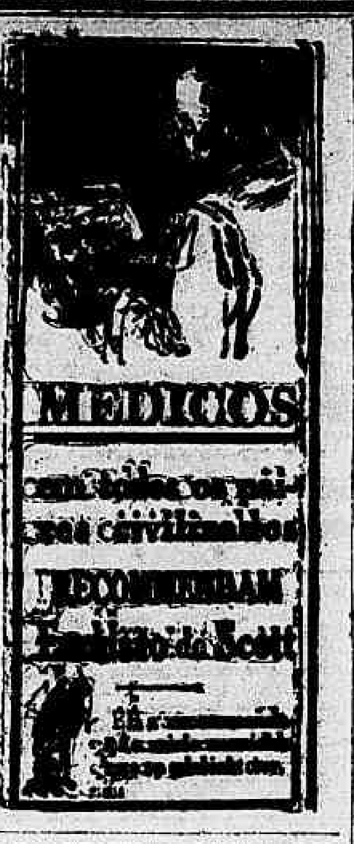

Integro, o governo, o chefe de Estado de cuja bocca os fanaticos do Ceará os soldados do padre Cicero esperavam uma palavra para depôr as armas, e que não proferiu nunca essa palavra, deixando que o Estado inteiro se mergulhasse em sangue, que a anarchia se apoderasse da propria capital, e que exista hoje naquella parte do territorio brasileiro uma situação innominavel pelo seu caracter criminoso, pela sua barbaria e pelo abandono geral de todos os direitos; integro o governo, o chefe do Estado que recebe mimos, presentes, regalos valiosos das mãos dos seus administradores, dos seus subordinados, dos seus dependentes, dos seus postulantes; integro o chefe do Estado que, assim, virtualmente se envolve nas circumstancias constitutivas do suborno definido no nosso Codigo Penal; integro este governo, integro o chefe do Estado que simula uma compra quando recebe um presente, e lesa o fisco com a importancia de um imposto, convertendo dois contratos, um contrato de compra e um contrato de doação, em um só contrato para pagar um só tributo; integro o chefe do Estado, o chefe do Exercito que, na sua propria classe, exercendo as leis militares, não sabe senão exercer o nepotismo, semear as pretenções, faltar com o respeito aos direitos mais sagrados, dando ensejo, assim, srs., a uma infinidade, a uma centena de acções hoje correntes nos nossos tribunaes por iniciativa de officiaes do Exercito em reacção contra essas injustiças; integro o chefe do Exercito, o administrador militar, o commandante que para com os seus proprios commandados tem esse procedimento, observa essa moral, applica dessa maneira as leis do paiz; integro o governo que viola todos os dias, todas as leis, desdes as leis ordinarias, até ás mais sagradas leis constitucionaes.

Integro o chefe do Poder Executivo que usurpa as attribuições do Congresso Nacional exercendo-as abertamente, declaradamente, solemnemente em actos a que põe de modo mais ostensivo o nome de leis!

Integro, o chefe do governo que numa republica constitucional, numa democracia americana, num regimen organizado segundo o typo dos Estados Unidos da America do Norte, rompe desabridamente com as sentenças do Supremo Tribunal Federal!

Integro o chefe da administração que faz dos postos mais rendosos ou mais altos do Estado o logradouro da sua familia, dos seus mais ligados parentes!

Integro, o administrador que teme a luz, como os peiores criminosos, e que se acoita nas trevas, supprimindo á imprensa para exercer livremente a illegalidade, para deixar essa liberdade unica num paiz em que quasi todas as outras liberdades cessaram, para que num paiz sem liberdade fique unicamente a liberdade para o governo de estar acima da lei!

Integro, o marechal, o governo militar, que arma a sua propria classe ciladas como a da sessão do Club Militar no dia 4 de maio!

Integro, o chefe do governo, que faz do estado de sitio valhacoito de todos os excessos, de todos os abusos e de todas as immoralidades!

Integro, o chefe do Poder Executivo que sonega ao Congresso Nacional o estado da administração, acabando com a apresentação annual dos relatorios impostos pela Constituição a todos os ministros de Estado!

Integro, o chefe do governo que se celebrizou pelo negocio da prata, negocio vergonhoso, quasi innominavel, no qual não se toca sinão parecendo que se descompõe uma nudez obscena!

Integro, o chefe do Estado, que para concluir o seu quadriennio de governo, precisa de esmagar a sua propria classe e sujeitar o paiz em plena tranquilidade a oito mezes de estado de sitio!...

Integro, o administrador, o cidadão, o homem, debaixo de cuja autoridade se consummou barbaria tamanha, como a desse processo e a desta morte do cabo Ramos, horrenda questão, na qual a luz até hoje ainda não penetrou, mas que, quando fôr devassada, ha de fazer tremer de indignação e de espanto todas as almas livres, todos os corações humanos, todos os homens não barbarizados! Refiro-me a esse medonho caso, senhores, de um louco, um misero louco, levado pela sua loucura á tentativa ridicula de um attentado impossivel contra o chefe da nação, e que, depois de submettido ao juizo dos medicos e de reconhecido por todos elles como um homem, como uma creatura em que a razão se obscurecêra se eclypsara de todo, vê-se submettido a um processo longo, interminavel, sendo depois recolhido a uma cellula, com duas sentinellas á porta e dois cães de fila a lhe ladrarem, dia e noite, aos ouvidos, para lhe levar a loucura até a exacerbação, até a furia. Esse caso terminou pela morte inesperada do misero, victimado, na cellula, por uma bomba que, um belo dia, lhe estoirou nas mãos, em uma cellula onde o preso se achava incommunicavel!

Integro um governo deste, uma época de crimes como esta, a que estão pedindo a pena vingadora de um desses genios, cuja palavra atravessa os seculos para ficar attestando em todos os tempos a indignação da época em que vivemos!

Integro! Integro um chefe de Estado que, em quatro annos, liberaliza 108 indultos a criminosos da peor qualidade, a réos dos mais nefandos crimes, a delinquentes da mais torpe laia!

Integro um governo que um dia indulta "Chico Bombeiro" para ir matar depois, nas ruas publicas desta cidade, um official de Marinha; outro dia, indulta "Bacurão", o assassino de innocentes moços, mais tarde estende o indulto á entidade desprezivel de um *caften*... conhecido e cruel, dos da peor especie, homem da ralé desses, que, em paizes livres, como a Inglaterra, são tratados a chicote. Integro o governo, que saca das cadeias e restitue á sociedade esses elementos dos mais perigosos e indignos crimes, sem recuar siquer ante o attentado inqualificavel de alguns desses individuos, dando-lhes a farda de soldado do Exercito!

Integro, o governo que tem animado, com o escandalo, que se sabe, a insubordinação e a indisciplina; integro o administrador e o chefe de exercito, sob cujas ordens a indisciplina e a insubordinação parte dos chefes para os commandados!

Integro o chefe de exercito, que se serve dos elementos da defesa da patria para perturbar, para cavar a ruina, para espalhar a calamidade por todo o territorio nacional; integro o chefe de administração, que despende, fóra do orçamento e contra a lei, centenas de milhares de contos de réis, commettendo assim os crimes de malversação mais gravemente punidos nas nossas leis, os crimes mais incompativeis com os regimens desta natureza! Integro o governo que, para acobertar, protegidos, aninha sob a capa de beneficio ás classes laboriosas, enormes delapidações do dinheiro publico! Integro o administrador que, ainda agora, nos seus ultimos dias, creou a seu successor difficuldades inesperadas, prorogando por um anno a duração de todos os contratos de construcção de estradas de ferro e de obras de portos!

Integro, emfim, o governo, que abandona á fallencia os compromissos externos e internos do Thesouro, occultando ao Congresso Nacional a bancarota consummada!

Eis, senhores, o governo integro, eis o integro dos integros, eis o integro maior que o qual não ha integro nenhum (*Hilaridade*), na phrase do honrado presidente do Senado! Como esse haverá outros homens integros; nenhum mais integro, porém; eis o cumpridor fiel das leis, eis o devotado amigo da Constituição, o observante severo das instituições republicanas.

O sr. Alfredo Ellis — E' a medida da integridade.

OS NOSSOS HOMENS POLITICOS ESTÃO HABITUADOS A SUPPOR QUE SOMOS UM REBANHO DE QUADRUPEDES DOS MAIS BRONCOS

O sr. Ruy Barbosa — Essa é a integridade, que se quer innocular no governo vindoiro, enxertando-lhe os membros do criminoso governo que agora vae expirar.

Mas, sr. presidente, os nossos homens politicos, bem se vê, estão habituados a esquecer-se totalmente desta pobre terra, da sua intelligencia, da sua consciencia, da sua alma, a suppôr que somos um rebanho de quadrupedes dos mais broncos, para não sentir, deante de uma série de factos incomparaveis como esta, uma indignação irreprimivel, vendo santificado, glorificado, endeosado, como a expressão da suprema justiça, da moral suprema e da suprema legalidade, esta orgia de vicios, esta orgia de attentados, esta orgia de torpezas (*Apoiados*), esta omnia da orgia, esta orgia de loucos, arrastados á peor das vesanias, pela abolição completa de todos os elementos do senso moral — (*Apoiados.*)

Ou, sr. presidente, haverá agora, haverá de ora em deante, entre nós, um movimento geral de horror a esses precedentes, a esses exemplos, a esta monstruosidade, para della recuarmos, para que nunca mais se tolere o começo de alguma coisa a ella semelhante, para que todos se unam acima dos interesses politicos, num trabalho de resistencia contra a repetição desta calamidade, ou somos um paiz definitivamente abolido, extincto do seio das nações, um paiz condemnado a poucos annos de existencia miseravel, para acabar em poucos annos no desmembramento e na absorpção estrangeira. (*Muito bem. Apoiados.*)

Immensa tarefa a que esta barbarização da nossa terra, a que esta degradação dos nossos costumes, a que esta polluição geral da nossa moralidade, impõe ao governo que se vae encetar. Si o não valerem as sympathias geraes da nação, e si este governo em si mesmo não encontrar as reservas de moralidade mais sérias, para se encoiraçar contra as influencias corruptoras que o estão assediando neste momento, iremos assistir ao fim da nossa terra, no fim deste regimen, ao fim da nossa existencia, á subversão da nossa patria numa catastrophe innominavel.

Mas, sr. presidente, si a missão com que vae lidar o futuro governo, é, por todos esses motivos, a mais ardua, que nunca teve em suas mãos um governo brasileiro, por outro lado, tamanhos têm sido os nossos soffrimentos, tão completa foi a destruição espalhada nestes quatro annos, tão ruim tudo que elle deixa, tão execraveis todos os seus exemplos, todas as suas obras, todos os seus fructos, que qualquer começo de melhoramento, qualquer passo vigoroso e sincero para a moralidade, para a regeneração e para a justiça, será immediatamente o começo de uma satisfação profunda em toda a nação brasileira. (*Apoiados.*) Não se quer, não se pede, não se concebe que um governo, de um dia para outro possa fazer resurgir destas ruinas uma sociedade refeita, uma administração rehabilitada, umas finanças sãs.

Quer-se que a recomposição comece com seriedade, sem condescendencias, sem transições illegitimas, quer se ver posta á prova, em sua simplicidade, a alma honesta dos novos administradores. — (*Muito bem.*)

O sr. presidente — Observo ao honrado senador que está terminada a prorogação da hora do expediente requerida por v. ex.

O sr. Ruy Barbosa — Peço então, a palavra para uma explicação pessoal.

O sr. presidente — V. ex. póde continuar o seu discurso.

O sr. Ruy Barbosa — (Para uma explicação pessoal) — Eis, senhores, como termina a administração do grande patriota cujo desinteresse o nobre vice-presidente do Senado celebrou em palavras tão elogiosas.

Si o illustre patriota não queria a candidatura que lhe offereceram, cedeu a uma imposição de seus amigos.

Senhores, tanta vez se tem contado a historia das origens da candidatura Hermes, que pareceria enfadonho voltar a ella, já agora nestas alturas, si o discurso do nobre senador pelo Rio Grande do Sul, ante-hontem, não exigisse para defesa, para minha legitima defesa, o insistir nas affirmativas com que, ante-hontem, lhe interrompi o discurso, protestando contra o caracter desinteressado e civil, que s. ex. timbrava em impôr a esta odiosa candidatura.

Contou o nobre senador pelo Rio Grande do Sul a historia, segundo os interesses do seu partido. Permittam os nobres senadores que eu a conte, segundo os factos de que tenho conhecimento e os interesses permanentes da historia verdadeira.

Quando esta candidatura surgiu, recebi a visita honrosa de dois dos membros desta casa, o nobre senador por S. Paulo, agora ausente, e o nobre senador por Matto Grosso, que tambem já se não acha na casa. Da parte do marechal Hermes, o nobre senador sr. Francisco Glycerio communicou-me que s. ex. havia recebido a offerta, pelos seus amigos, de uma candidatura presidencial, mas teria subordinado a acceitação dessa candidatura ao voto do barão do Rio Branco e ao meu.

A isto respondemos eu e o barão do Rio Branco: eu — oppondo-me a essa candidatura e o barão concordando com ella.

A DESISTENCIA DO MARECHAL HERMES DA CANDIDATURA PRESIDENCIAL E A INSISTENCIA DO SR. PINHEIRO MACHADO EM SEU FAVOR

Mas nos termos em que o marechal formulára o seu compromisso, uma vez que sujeitava a acceitação ao concurso dos nossos dois votos, desde que o meu lhe oppunha, si a sua recusa fosse desinteressada, como refere o nobre senador pelo Rio Grande do Sul, o sr. marechal Hermes não teria consentido na sua apresentação e encontraria no meu voto, base sufficiente para a recusa.

Disse eu, sr. presidente, que as origens primordiaes da candidatura Hermes iam pairar de élo em élo na sua viagem á Allemanha.

O sr. Alfredo Ellis — Apoiado; são mais longinquos.

O sr. Ruy Barbosa — Contestaram-me com um aparte gracioso a que no mesmo tom busquei responder. Mas o assumpto não é de graças, é de verdade; e a verdade é necessario que se saiba sobre um assumpto em que tantas responsabilidades se procuram defender, lançando poeira aos olhos da nação e da historia. A verdade não é a que se mandava contar á Europa durante a campanha civilista pelas nossas agencias diplomaticas, illudindo a toda a imprensa européa, quando, em telegrammas de que recebi montes e montes remettidos pelo *Argos Parisiense*, se fazia acreditar ao velho mundo que o marechal Hermes percorreria o Brasil inteiro recebido em toda a parte com um acolhimento triumphal, no passo que o candidato civil viajava obscuro e caladamente, recommendando, como podia, aos seus amigos, a sua candidatura. (*Riso*).

O marechal Hermes, diziam esses telegrammas officiaes espalhados pelo nosso corpo diplomatico, o marechal Hermes foi recebido em taes e taes cidades com acolhimento triumphante, e o sr. Ruy Barbosa faz excursões e a defesa de sua candidatura. (*Riso*).

Com esse processo, é, sr. presidente, que se tem occultado até hoje as origens remotas, mas já decisivas dessa triste candidatura, cujos effeitos estamos sentindo ainda agora e havemos de sentir, quem sabe, ainda por dezenas de annos.

"MUTUALIDADE GOYTACAZ"

Autorisada a funccionar pelo decreto 10.863 do Governo Federal

Sociedade de dotes por Casamentos e Nascimentos

Dotes de 10:000$000 e 5:000$000

Pagamentos no praso de 6 mezes — Peçam prospectos na séde

CAPITAL FEDERAL — **AVENIDA RIO BRANCO 137** — 1· andar

Terceira chamada para o pagamento dos socios abaixo:

2· série—Grupos A e B—Dote de 10:000$000 — Casamento

Francisco Luiz de Souza Filho	
Clotildes Portes	Rio de Janeiro
Nila de Oliveira Leitão	Campos
Rozelia Firmino de Souza	Campos
Ernestina da Silva Franco	Rio de Janeiro
Olga Alvarenga	Campos
Benedicto de Almeida	Campos
Anna Maria do Espirito Santo	Campos
Odila Terra	Campos
Maria Tavares da Silva	Campos
Carlota da Silva Nunes	Campos
Amaro da Silva Gama	Campos
Maria da Conceição Cardoso	Campos
Nelson de Rezende Chaves	Rio Preto
Albina Rosa da Rocha	Campos
Ottilio G. Pessanha	Rio de Janeiro
Francisco Carlos Teixeira	Campos
Nicoláo Granero	Campos
José Gomes da Silva	Campos
Antenor Appolinario	Campos
Laura Pereira Pinto	Campos
Alvaro Barbosa Trindade	Campos
Vicente Gomes Monteiro	Campos
Herval Roiz de Mello	Campos
Aniria Ribeiro Pinto	Campos
Emygdio Honorio	Campos
Odilio Ferreira	Campos
Francisco Rogerio Marianno	Campos

SORTEADOS DESTA SERIE

80 Antonio F. Cardoso	Campos
67 João B. dos Santos	Campos
183 Custodio José Muniz	Maricá
250 Benedicto Gomes Martins	Rio de Janeiro
421 Altivo Mendes Linhares	Miracema
258 Maria da Conceição Siqueira	Campos
71 Oswaldo Teixeira de Carvalho	Tres Irmãos

Todos os socios inscriptos nesta série terão que contribuir com a importancia de **210$000** para a formação dos dotes dos 35 socios chamados.

3· Série—Dote 5:000$000 (Casamento)

Clelio Brito Silva	Rio de Janeiro
Amelia dos Santos	Campos
Maria Carlota Terra	Campos
Mario Miranda e Silva	Miracema
Olympio Ferreira	Campos
Custodia Martins Silva	Campos
Manoel de Souza Nogueira	Campos
João Francisco de Paula	Campos
Antonio Viveiros de Carvalho	Rio de Janeiro
Olavo José	Campos
Izolina Francisca das Dôres	Campos
Eduardo de Carvalho	Campos
Eustachia Rodrigues Tinoco	Campos
Maria Barbosa	Campos
Appolinario Gomes Netto	Campos
Antonietta Soares	Campos
João Baptista dos Santos	Campos
Emygdio Honorio	Campos
Antonio Innocencio Caramurú	Campos
Abilio Lima	Campos
Benedicto Gomes Monteiro	Campos
Joaquim Antonio Cordeiro	Campos
Alzira N. da Silva	Campos
Felizardo José Francisco	Campos
Eudoxia do Espirito Santo	Campos
Felippe Martins Pimentel	Campos
Eurydice Pinheiro da Silva	Campos
Avelino Candido da Silva	Campos
Felismino Nunes Moreira	Campos

SORTEADOS NESTA SÉRIE

226 Annita de Lima Falcão	Campos
784 Mariana Ribeiro Netto	Rio de Janeiro
865 Maria Del Carme Almeida	Campos
216 Barbara Muniz Gonçalves	Campos
213 Themistocles Silva	Campos
85 Antonia Emilia Abranches	Campos
546 Maria Martha dos Reis	Patrocinio do Muriahé

Todos os socios desta série terão que contribuir com a importancia de **108$000**, para a formação dos dotes dos 36 socios chamados.

4· Série—Dote 5:000$000 — Nascimento

Violeta Machado de Souza	Campos
Alzira Pessanha Laranjeira	Campos
Julia Canella Tavares	Campos
Carlinda A. B. Miranda	Nictheroy
Marcolina Corrêa	Campos
Izolina Guimarães Queiroz	Campos
Mariana Rodrigues Fonseca	Campos
Joanna G. Heredia de Sá	Campos
Benedicta Gomes de Souza	Campos
Antonia Georgeta de Moraes	Campos
Maria Teixeira Urbano	Campos
Rufina C. de Jesus	Campos
Laura A. B. Alvarenga	Campos
Maria Francisca Pereira Nunes	Campos
Anorelina dos Santos	Campos

SORTEADOS NESTA SÉRIE

309 Flausina Ribeiro	Rio de Janeiro
89 Etelvina Francisca Alvarenga	Campos
526 Veronica Campista	Rio Casca
222 Magdalena Penha	Rio de Janeiro
411 Verediana Maria Francisca	S. Paulo
406 Honorina Ribeiro Lima	Nictheroy

Todos os socios desta série têm que contribuir com a importancia de **63$000**, para a formação dos peculios dos 21 socios chamados.

5· Série—Dote de 10:000$000—Nascimento

Benedicta Nunes da Motta	Campos
Holandina Dores Ribeiro	Campos
Maria Joaquina Conceição	Campos
Ritta Maria do Espirito Santo	Campos
Ludovina de Jesus Branco	Campos
Theodora Francisca Bonicio	Campos
Alzira Pessanha Laranjeira	Campos
Laura Tavares Miranda	Campos
Thereza Fernandes Pinto	Campos
Maria Ferreira Valle da Silva	Campos
Castorina Ritta do Espirito Santo	Campos
Verediana Maria Francisca	Campos
Amelia Soares de Carvalho	Campos
Nicacia Pereira Nunes	Campos
Adalgisa Guimarães Miranda	Campos

SORTEADOS NESTA SÉRIE

77 Deolinda da Costa	Campos
184 Orfelia Maria da Conceição	Campos
79 Chrysanda Dias Marques	Campos
92 Emilia Barreto Gomes	Campos
155 Flausina Ribeiro	Rio de Janeiro
64 Olinda Moreira Rapparini	Campos

Todos os socios desta série têm que contribuir com a importancia de **126$000**, para a formação dos dotes de 21 socios chamados.

O prazo para effectuar este pagamento termina no dia 26 deste mez, com mais 10 dias com multa de 10 °/°; na falta deste pagamento a sociedade procederá á eliminação, como mandam os estatutos.

Pagamento feito no dia 1· do corrente

113:250$000

Campos, 6 de novembro de 1914.

Antonio Manhães de Miranda, director gerente.

O governo da Allemanha convidou para as grandes manobras militares um official do Exercito brasileiro. O convite não determinava o ministro da Guerra. São estas as informações que recebi de testemunhas competentes. O governo de Berlim não designava o ministro da Guerra, pedia um official do Exercito brasileiro, mas aqui, onde começava então a se agitar em certas regiões a funesta idéa inconciliavel com os verdadeiros interesses dos paizes americanos, julgou-se providencial o ensejo para entregar o governo do paiz a uma espada que nos apparelhasse brilhantemente para os futuros destinos da nossa superioridade armada, e então insinuou-se diplomaticamente ao governo do Kaiser que o governo do Brasil receberia com satisfação o convite dirigido ao ministro da Guerra.

Como era natural, essa idéa, acolhida cortezmente pelo governo de Berlim, encontrou expressão num telegramma que foi communicado entre nós ao presidente Affonso Penna. Força é dizer que o chefe do Estado se achava absolutamente alheio a esse curioso trabalho, e illudido como se achava julgou ver nesse convite uma demonstração especial de estima, uma distincção singular para com o governo brasileiro.

Dahi a viagem do seu ministro da Guerra a Berlim, onde logo após no circulo militar do marechal Hermes se dava como questão resolvida no Brasil a sua candidatura presidencial.

Disso teve conhecimento directo um illustre paulista, hoje membro do governo do Estado de S. Paulo, um illustre paulista das mais eminentes familias daquelle Estado, a quem e a cujos irmãos ouvi a narração desse facto. Estando em Berlim e conversando com officiaes do circulo militar do marechal Hermes, se espantaram elles de que esse illustre paulista ignorasse a solução politica já dada á questão presidencial.

Inteirado assim dessa resolução, a que todos eramos alheios, o illustre brasileiro communicou para S. Paulo a seus irmãos o facto de que acabava de saber e que veiu a ter pouco tempo depois a confirmação mais completa.

Já então no proprio governo brasileiro e ao conselheiro Affonso Penna, tanto não eram desconhecidas estas ambições, que, ao chegar a esta cidade o marechal Hermes, as forças da capital estiveram todas de promptidão, devido ao boato corrente de que havia um trabalho subterraneo para proclamar a dictadura do marechal.

Nessa época era, si me não engano, commandante aqui das forças policiaes o sr. general Souza Aguiar.

Foi deste modo que se preparou o terreno para o golpe que mais tarde se havia de dar, quando os elementos civis, atemorizados com as manobras a que julgavam associado o exercito, concordaram na candidatura do marechal Hermes.

Porque considero militar essa candidatura?

Nega-lhe esse caracter o nobre vice-vice-presidente do Senado, com o argumento superficial e illusorio de haver tido ella como representante um grupo de homens politicos, de paizanos, de membros desta Camara e da outra.

Este argumento, porém, sr. presidente, não póde illudir sinão áquelles que o apresentam. E' o caso a que muitas vezes tenho alludido, porque não vejo comparação que melhor o exprima, é o caso dos velhos que julgam illudir a acção dos annos quando se pintam, (*Riso.*) A quem illudem elles? A si mesmos, não pode ser, porque a velhice em sua marcha continua, dá-lhes a consciencia de que a mocidade ha muito desappareceu: as rugas das faces, a pelle, tudo lhes indica, tudo lhes denuncia que de nada valem taes espertezas.

AS ORIGENS DA CANDIDATURA MILITAR. TESTEMUNHO DE UM PAULISTA QUE SE ACHAVA EM BERLIM

V. ex., sr. presidente, não ha de ter esquecido como nessa época se falava em um espantalho tremendo destinado a solver de vez a politica brasileira si uma candidatura militar não fosse votada. O eixo da politica nacional estava deslocado, na expressão pontificia do velho patriarcha republicano.

Que deslocação era essa?

Como explicar esta phrase pomposa?

Que outro sentido na occasião podia ter esta phrase?

Havia no seio dos nossos partidos alguma coisa que se pudesse applicar essa qualificação extraordinaria:

Deslocação do eixo da politica nacional!

Era evidente que se queria referir á intervenção das armas no regimen das instituições civis.

Os politicos brasileiros se mostravam assombrados com este fantasma que nunca teve realidade real, que não serviu sinão para ser explorado por aquelles que voluntariamente o exploraram.

O sr. Alfredo Ellis — Era o Cuca.

O sr. Ruy Barbosa — Era o cuca, como muito bem diz o honrado senador por S. Paulo; era o cuca, esse com que se procurava amedrontar as nossas creanças politicas, annunciando-se por toda a parte que, ou haviamos de acceitar a candidatura Hermes ou a procissão estava na rua.

Qual a procissão que estava na rua, sinão adoptassemos a candidatura Hermes?

A phrase teve um curso official nessa época, andava de boca em boca, corria aqui no circo dos senadores de um a outro, e toda vez que, fóra da tribuna, algum dos augustos membros desta casa se dignava trazer até nós os segredos dessa situação singular, a phrase era sempre a mesma, era sempre essa: que o paiz estava ás portas de uma revolução e que deviamos adoptar uma candidatura militar capaz de salval-o de uma conflagração.

Nesse caso, sr. presidente, ha sempre um lucro no jogo: acena-se particularmente com o espantalho nas conversas de boca em boca, reservando-se cada um o direito de negar quando a materia é trazida á luz da publicidade.

A intervenção militar nos era confessada abertamente por todos os homens publicos naquelle tempo, embora os orgãos da situação, naquelle tempo, abertamente a negassem.

Recorda-se v. ex., sr. presidente, de que, dando as razões pelas quaes não tomou sob sua alta protecção meu humilde nome, o honrado vice-presidente do Senado nos disse haver eu declarado que, tendo assumido a iniciativa do movimento de resistencia á intervenção do presidente da Republica na escolha dos candidatos presidenciaes, eu não podia acceitar uma candidatura, que me iria collocar sob a suspeita de não haver promovido sinão em beneficio esse movimento salutar.

Ora, sr. presidente, si eu não era candidato por que declarára não o ser, como é que o candidato continuava a ser o marechal Hermes, depois de haver declarado que não acceitaria a candidatura? Para mim vigorava o principio de desinteresse; a escusa desinteressada, que eu allegára era avidamente acceita pelos meus amigos como decisiva razão para não acceitarem minha candidatura; mas ás recusas do marechal Hermes os seus amigos oppunham a insistencia tenaz, que o levou a acceitar a candidatura. Por que essa differença entre um candidato civil e um candidato militar?

Eu nunca fui candidato a coisa alguma, mas não posso tomar como seria a allegação de que o simples facto de desinteresse tomado por um homem politico, cujas ambições se collocam acima de todas as pretenções, seja motivo para o fazer incorrer numa incompatibilidade absoluta. Sempre ouvi dizer que os homens cujas idéas triumpham numa época ou num momento, são naturalmente escolhidos para encarnar e executar as idéas cujo triumpho elle assegurou. A minha escusa, porém, era motivo sobejo para explicar o abandono de meu nome pelos politicos civis. E o marechal Hermes, por mais que insistisse nas suas escusas não encontrava, por parte dos politicos civis, sinão a vontade absoluta de o forçarem a acceitar.

Senhores, no trabalho que naquelle tempo correu aqui para a solução do caso das candidaturas presidenciaes, algumas circumstancias houve, creio eu, que escaparam á memoria do nobre vice-presidente do Senado. Esqueceu talvez a s. ex. uma circumstancia de que tive conhecimento na época, e que ainda ante-hontem ouvi repetida aqui por testemunho irrecusavel. Aconteceu naquelle tempo, sr. presidente, reunirem-se um dia alguns homens que, entre nós, resolvem estas questões, á revelia do paiz, por uma especie de mandato permanente que se suppõe residir em certas entidades republicanas. Nasceram chefes, são chefes, chefes hão de ser.

O sr. Alfredo Ellis — E' uma especie de casta de Brahmanes.

OS MALABARISTAS DA POLITICAGEM

O sr. Ruy Barbosa — E', como diz o meu nobre amigo, uma especie de casta de Brahmanes; e, quando se offerece uma situação como a daquella época, como a deste momento, são elles que gyram, sobem, descem, vão, vêm andam e desandam, mexem, tiram, deslocam e concertam; por suas mãos corre tudo, como num trabalho de theatro, por conta do regente e armadores da scena, para, ao cabo de tudo, não restar ao paiz sinão a surpresa de assistir ao espectaculo inesperado de uma solução assim arranjada.

Num desses movimentos, reuniram-se aqui, certo dia, alguns dos nossos illustres collegas, para verem como se resolvia a difficuldade. Eram, si me não engano, o illustre senador, sr. Francisco Glycerio, o illustre senador por Matto Grosso, sr. Antonio Azeredo, o sr. Francisco Salles, o sr. Lauro Müller e o nobre vice-presidente do Senado. Nessa reunião estivemos em competencia eu e o marechal. Por mim foram os srs. Francisco Glycerio e Antonio Azeredo; pelo marechal, os srs. Francisco Salles e Lauro Müller. Cabia o desempate ao nobre vice-presidente do Senado. Não quiz, porém, s. ex. assumir esta responsabilidade; declarou que votaria com o sr. Rosa e Silva e incumbiu o sr. senador Francisco Glycerio de ir receber desta illustre entidade politica a decisão do pleito nacional. Creio que o sr. Francisco Glycerio foi na persuasão de que o voto do illustre brasileiro me seria favoravel. Não, senhor. O voto foi radicalmente, peremptoriamente contra a minha pessoa. Si é verdade a versão que me consta, o sr. Rosa e Silva respondeu terminantemente: — "Com o Ruy, nem para o céo!" Ora, á vista disso, sr. presidente, a questão estava resolvida contra a minha humilde pessoa, muito agradecida ao illustre pernambucano como ao nobre vice-presidente do Senado pela solução tão favoravel aos meus interesses e responsabilidades.

O certo é, porém, sr. presidente, que, sendo eu alguma coisa, me parece, naquelle tempo em que vv. exs. me deram a honra de me ter assentado na cadeira da presidencia desta casa...

O sr. Alfredo Ellis — A honra foi toda do Senado.

O sr. Ruy Barbosa — ... não fui a esse respeito ouvido nem cheirado.

Com o nobre vice-presidente do Senado conversei algumas vezes. Numa dellas, aqui neste recinto, combinámos que s. ex. suscitaria a candidatura do sr. barão do Rio Branco, por indicação minha. Não tive, porém, sobre este assumpto, resposta nenhuma. As ultimas phrases que do nobre vice-presidente do Senado ouvi foram, uma vez, "que estavamos unidos para a vida e para a morte"; outra vez, recordo-me bem, estas palavras me foram ditas ao ouvido, quando eu occupava a presidencia desta casa: "ha alguma coisa em movimento, mas nada ainda feito. Nada se fará sem a sua audiencia". E nada mais, sr. presidente.

Uma bella occasião, aqui, na saleta do café, encostado á janella, onde conversavamos, me disse o nobre sr. senador Francisco Glycerio: "ha alguma coisa no ar, mas que ainda não tem fórma definitiva. O Pinheiro fallou-me numa candidatura militar, na candidatura do Hermes. Mas isto não é possivel, seria recuarmos 15 annos na nossa existencia republicana."

Deixei-me ficar tranquillo com todas essas seguranças de bom tempo. Mas iam correndo as coisas á minha revelia, como si eu fosse o ultimo dos *nadas* na politica do paiz. Comprehendo hoje que a minha situação de vice-presidente do Senado era apenas de uma figura ornamental, para os effeitos do estylo nesse trabalho de arranjo dos partidos e dos interesses republicanos.

O sr. Alfredo Ellis — Mal sabia tambem a rosa que mais tarde perderia o perfume.

O sr. Ruy Barbosa — Continuaram as coisas a correr deste modo — tenho as datas bem presentes, porque as circumstancias m'as imprimiram bem na memoria — quando no dia 16 de maio, era um domingo, tive a honra de ser procurado em casa pelo nobre vice-presidente do Senado. Nesse dia achava-me eu de cama com uma tremendissima enxaqueca, incapaz de receber quem quer que fosse, e tendo, ainda em cima, deante de mim a perspectiva de ir, no dia seguinte, á Academia Brasileira, receber Anatole France.

Calcule v. ex., sr. presidente, o meu estado physico e moral, vendo-me obrigado, em taes condições de soffrimento, a ditar, a uma pessoa de minha familia, o discurso que tinha de proferir no dia seguinte numa lingua estrangeira. Acertou de ser nesse dia que me procurasse o nobre vice-presidente do Senado. Meu filho, Alfredo Ruy, hoje deputado pela Bahia, recebendo-o, lhe disse como eu estava. Falou-lhe nas minhas dôres de cabeça.

— Bem. Não faz mal, porque si elle estivesse bom, naturalmente, com dôres de cabeça ficaria, depois do que eu lhe ia dizer.

Comprehendi, claramente, do que se tratava. O nobre vice-presidente do Senado sabia que eu era adversario irreductivel das candidaturas militares. Disto egualmente, sabia o nobre senador por Matto Grosso, com quem eu tivera uma expansão de sincera amizade, mostrando os erros que nos iriam resultar de um passo tão desacertado. Mas as coisas estavam feitas e o que dahi em deante se iria passar, eram apenas as scenas finaes de uma comedia transparente a todos os olhos.

No dia 18 de maio fui procurado pela commissão composta do nobre senador sr. Francisco Glycerio e do nobre senador, sr. Antonio Azeredo para me constituirem um dos arbitros do marechal Hermes na questão das candidaturas.

No dia 19 respondia eu com a minha carta de opposição a esta candidatura que, tres dias depois, era unanimemente acclamada na convenção que aqui se reuniu em 22 de maio.

Reunam agora vv. exs., queiram os nobres senadores combinar todas estas circumstancias e cheguem á conclusão inconfundivel de todas ellas.

OS POLITICOS CIVIS ENTRARAM NA CANDIDATURA MILITAR COM O FIM DE OPPOR AS CLASSES ARMADAS AO PRESIDENTE DA REPUBLICA

Os politicos civis naquella época, entraram na candidatura militar com o fim de buscar, num candidato que tivesse apoio nas classes armadas, o sentimento de resistencia para vencer a presidencia da Republica, e dominar a situação vindoura.

Não me cabe historiar as circumstancias que, dahi em deante, se succederam ao acto affrontoso do marechal Hermes, desafiando virtualmente o presidente Penna, o desdobramento dos trabalhos pelos quaes se consummou o triumpho lamentavel dessa candidatura.

Por muitas vezes tenho sido accusado, srs. senadores, de confundir as classes armadas, o Exercito brasileiro, a Marinha brasileira, numa condemnação geral, como cumplices da escravização do paiz durante esse quadriennio de calamidades.

Não, sr. presidente, quem lê com desapaixonada attenção os meus escriptos e palavras, em todos elles verá sempre o intento persistente de denunciar em todos estes factos, as explorações das forças militares pelos interesses politicos, que as têm invadido e que com ellas jogam em proveito das ambições pessoaes ou collectivas, de falsos interesses nacionaes e de machinações reprovaveis.

Esta exploração tem levado, no Exercito e na Armada, a desorganização e a indisciplina a seu estado actual, produzindo factos como o da manifestação militar com que ha tres dias, nesta casa, nos occupámos.

No modo como se revelou este crime, claramente se manifesta o habito da tergiversação politica, da mentira politica, da exploração politica ultimamente empregada como meio de aproveitar as classes armadas, reduzidas a instrumentos das paixões de partidos.

Nessa manifestação militar, começou-se por annunciar o verdadeiro pronunciamento uma reunião collectiva com o fim de tomar providencias contra a mocidade das escolas e os orgãos da nossa imprensa. Depois, no dia seguinte, o ministro da Marinha, numa entrevista dada a uma das folhas, desmentindo os seus subordinados e os seus auxiliares, desmentindo as notas officiaes por elles communicadas á imprensa, vinha attenuar com uma versão differente a realidade incontestavel dos factos, allegando que se tratára apenas de uma palestra, de uma conversa casual entre alguns officiaes.

Mais tarde ainda, um desses officiaes acudia a publico, buscando fazer circular uma explicação differente ainda, a de que, naquella reunião, o unico objecto ali tratado fôra a idéa apresentada por alguns de se reunirem para acompanhar o marechal na sua ida a Petropolis.

Com isto não se illudiu o publico aqui ou no resto do paiz. Todos viram, no intimo desses acontecimentos a sua grave realidade. Consta-me até que do Rio Grande vieram politicos, e de S. Paulo emissarios especiaes, incumbidos pela guarnição daquella cidade de communicar o espirito de legalidade que a animava e a sua resolução de estar contra qualquer movimento subversivo, contra qualquer acto de caracter dictatorio, contra qualquer golpe de Estado que se procurava dar. Houve, como se sabe, até na capital daquelle Estado, um começo de conflicto entre as forças estaduaes e as forças federaes, por se entender ali, porque ali se receava que nas forças federaes houvesse um movimento em favor do golpe que do Rio de Janeiro se annunciava.

Agora, srs. senadores, busca o nobre vice-presidente do Senado dar a essas circumstancias o seu caracter evidente e sobretudo libertar de qualquer responsabilidade nellas o Partido Republicano Conservador.

AO CHEFE DO P. R. C. COUBERAM AS MAIORES RESPONSABILIDADES DOS CRIMES E DESATINOS PRATICADOS A' SOMBRA DA SITUAÇÃO POLITICA EXPIRANTE

Mas, srs. senadores, si como aqui foi solenne e eloquentemente reconhecido pelo illustre membro desta casa a quem coube a missão de me contradictar ha tres dias, si como aqui foi reconhecido por esse eloquente orgão da maioria, os factos do quartel general e do ministro da Marinha apresentam o caracter da mais grave indisciplina, a consequencia forçosa e immediata era a punição dos responsaveis, era a sua responsabilidade, era a sua exoneração dos cargos de confiança que occupavam.

Como chefe do Partido Conservador, como chefe desse partido em que se apoia o governo actual, como chefe do partido que responde pelos actos desse governo, o que se estava impondo ao nobre vice-presidente do Senado era aconselhar o presidente da Republica a exoneração immediata dos ministros e dos generaes que nesse acto criminoso tinham tido parte tão publica e solenne. Não o fazendo, a consequencia é estabelecer-se a cumplicidade manifesta desse partido com esses actos, é ficar o publico autorizado a suppôr nesses actos um manejo mysterioso aos interesses desse partido.

Não póde haver num Estado constituido maior mal, perigo maior, desgraça mais séria do que actos de indisciplina publica, em que generaes, no exercicio de missões de confiança incumbidas pelo governo, deste prescindam para se assegurarem dispostos a tomar medidas de repressão contra a lei e as liberdades constitucionaes.

O sr. Alfredo Ellis — E' uma ameaça permanente.

O sr. Ruy Barbosa — Quando um facto destes occorre, o governo, si é governo, um só momento não espera, um só momento não se detém para cair sobre os culpados com as medidas de expiação mais rigorosas.

O sr. Alfredo Ellis — Como fez o dr. Prudente de Moraes.

O sr. Ruy Barbosa — Como fez o illustre paulista o sr. Prudente de Moraes.

Aqui não. Aqui o presidente da Republica mantem os culpados nos seus cargos, nas suas missões de confiança, e o partido que sustenta esse presidente, o chefe desse partido não tem sinão palavras de excusa, attenuantes, absolvições para essas criminosas attitudes.

Quando um partido assim procede, esse partido não tem defesa. Quando um chefe politico tem destas complacencias, não tem o direito de vir dizer que as responsabilidades não são suas no governo do paiz e estranhar que os espiritos liberaes se doam, se irritem e clamem contra calamidades tão graves.

Si eu, deante desses factos, não procedesse como procedi, hoje, sr. presidente, em vez de estar aqui na honrosa posição de falar ao Senado, já lhe devia ter mandado a minha certidão de obito politico.

Um liberal, um republicano, um amigo das instituições que hoje temos, com as responsabilidades que sobre mim pesam, não me era licito callar, nem, falando, era licito enunciar-me num tom menos severo, menos clamoroso, menos indignado. (*Apoiados*). Apenas sinto que tão fraca seja a minha voz (*não apoiados*), que me falte eloquencia, que a palavra tantas vezes me fraqueie deante das energias dos meus sentimentos para exprimir o que me vae n'alma contra a miseria irremediavel da situação politica em que hoje vejo, emquanto neste paiz, abandonado pela lei, até a Constituição, a lei Mater foi reduzida a nada.

Contra o systema de mentiras que procura innocentar crimes, nesta casa, levantei sempre a voz com a mais decidida energia; agora o farei, fal-o-ei sempre emquanto Deus me ajudar com vida e saude, até que, convencido, afinal, da inutilidade da minha intervenção na tribuna, tiver de devolver ao meu Estado a honra do mandato com que, ha quasi um quarto de seculo, me tem distinguido.

A politica actual, é a politica do marechal Hermes, mas é sobretudo a politica do Partido Republicano Conservador.

Disse ha dias, sr. presidente, que não estaria longe o momento em que eu me visse obrigado a, afinal, defender o marechal contra os seus amigos. E' o que quasi me estou vendo na necessidade de agora fazer para dizer ao Senado que, depois de formulado o longo e vigoroso libello que acabo de articular contra o marechal Hermes, reconheço e proclamo a co-responsabilidade em todos os capitulos dessa accusação do Partido Republicano Conservador. (*Apoiados*). E' uma responsabilidade que se divide entre duas entidades: um chefe poderoso e um partido omnipotente. São duas responsabilidades inseparaveis. Por ellas hão de ser chamados a contas, deante da historia, aquelles que, depois de terem sustentado por quatro annos esta situação dolorosa, ainda nos ultimos momentos da sua triste duração a querem galvanizar com elogios affrontosos á nossa liberdade, á nossa civilização, á nossa cultura.

O sr. Alfredo Ellis — E aos factos.

O sr. Ribeiro Gonçalves — Injuriosos á nação.

O sr. Ruy Barbosa ... — Para abrir aos olhos do publico o recesso de uma parte dessas desordens que anniquilaram a administração publica no paiz, havia eu requerido, ha já uma semana, aqui, certas informações da pasta da Guerra e da pasta da Marinha, sobre negocios concernentes a uma e outra. Foi depois de longa espera, que, somente ante-hontem, aqui chegaram as informações requisitadas por esta casa: umas faceis de remetter immediatamente, mas que chegaram ás minhas mãos hontem, pela tarde, e constituindo um montão enorme de copias de documentos, não me permittindo siquer o começo de sua leitura.

Dahi, sr. presidente, a impossibilidade em que me vejo de me occupar com esse assumpto delicado. Ao pedir as informações declarara eu que dellas necessitava para as estudar antes da terminação do governo actual, porque não quereria ter de me occupar com os crimes deste governo depois de concluido o seu periodo.

Reconsiderando, porém, agora, sr. presidente, vejo que, como não se trata, no meu proposito, de renovar accusações contra o governo do marechal, mas de mostrar ao paiz a situação verdadeira das pastas militares, não prescindirei de me occupar, em tempo opportuno, com o assumpto, já para que o paiz venha conhecer com exactidão e segurança o que vae de erros, excessos, attentados, na gerencia destas duas pastas da administração nacional, já para que ao futuro governo se facilite o caminho das reparações que nós todos o consideramos inclinado a fazer neste campo immenso de ruinas.

Vou, pois, concluir o meu discurso com que tanto tenho fatigado os honrados senadores (*Não apoiado*) reservando para daqui a dias o exame dos documentos concernentes á administração da Marinha e da Guerra, materia grave, da maior importancia e de summo interesse, pelas surprezas que encerra em si essa parte da nossa administração.

Terminando, porém, ainda uma vez, permittir-me-á v. ex. referir-me de novo á situação actual, a esse momento de transição nos problemas, aos embaraços e aos perigos, em que se vê assoberbado o governo cujo começo nestes dois dias vamos saudar e solemnizar nesta casa. Nunca, sr. presidente, um presidente eleito deixou ao governo da Republica mais livre todo o seu campo de acção até os ultimos momentos. Até hoje, o periodo presidencial começava com o reconhecimento do novo presidente. Desde então, a acção do novo chefe do Estado preponderava nas duas camaras e na politica nacional sobre a autoridade quasi extincta do governo constituido. Eleito e reconhecido, porém, sr. presidente, o sr. Wenceslau Braz, até hoje, se absteve e retraiu quasi em absoluto de qualquer participação ou influencia nos negocios do Estado. Gozou assim o governo Hermes, até os seus ultimos instantes, de uma liberdade excepcional e completa. Agora, que o seu mandato termina, é com difficuldade que os seus apoiadores se resignam ao termo da commoda situação em que, por quatro annos, dominaram inteiramente o paiz.

O sr. Alfredo Ellis — Exigem o prorogamento.

O sr. Ruy Barbosa — Exigem, como bem diz o nobre senador por S. Paulo, o prorogamento desse periodo confortavel, pondo em claro, manifesto e rigoroso assedio o presidente eleito. Congratulemo-nos com elle pela galhardia com que até agora se tem mantido, firme na resistencia, reservando a sua liberdade de acção na formação do seu governo. Esperemos que esta firmeza de animo o acompanhe até a organização definitiva do seu ministerio, para que o dia inaugural da sua administração seja o que nós todos estamos a desejar — um grande e immenso dia de esperanças e de festa nacional. (*Muito bem. Muito bem. Palmas nas galerias e no recinto. O orador é cumprimentado.*)

Brinquedos por atacado

Vendem-se a preços sem competencia, só até o dia de hoje, no Bazar Hollandez, rua Marechal Floriano, 38. 609

O ministro da Fazenda communicou ao seu collega da Marinha que presentemente não é possivel ser attendida a requisição de que trata o seu aviso, no sentido de ser incumbido o engenheiro do Ministerio da Fazenda, que se acha encarregado dos proprios nacionaes no Estado de S. Paulo, da demarcação do terreno em que está situada a Escola de Aprendizes Marinheiros do referido Estado.

Cofres "Berta"

São os melhores.
141 — URUGUAYANA — 141

A Recebedoria do Districto Federal arrecadou de 1 do corrente até hontem a quantia de 509:725$371.

Em egual periodo do anno passado a renda foi de 784:882$219, havendo portanto uma differença para menos este anno na importancia de 185:156$848.

DR. EDILBERTO CAMPOS — Oculista, tendo regressado a esta capital, continúa diariamente no seu antigo consultorio, rua do Hospicio, 77, 2 ás 4. 3164

FALTA DE PAGAMENTO

Os reservas da Guarda Civil, que trabalham no serviço de vehiculos, estão ha quatro mezes sem receber os seus vencimentos, o que lhes cria, necessariamente, sérias difficuldades. Cumpre que a chefatura de Policia providencie, com a urgencia desejavel, afim de melhorar a situação angustiosa daquelles pobres funccionarios.

Massa de Tomate- A melhor é a da Companhia Manufactora de Conservas Alimenticias.

"O PROGRESSO"

Com o titulo acima, apparecerá no proximo domingo, em Anchieta, um semanario independente e noticioso, que cuidará dos interesses dessa prospera localidade.

Dirigem-n'o profissionaes habeis e a sua collaboração é magnifica.

Camas "Berta"

São as mais solidas, hygienicas e confortaveis.
141 — URUGUAYANA — 141

O publico não se engana, prefere **CASCATINHA**

Foram naturalizados brasileiros os portuguezes Arnaldo Pinto Cardoso, Antonio Bernardo Coutinho, Alfredo Godinho e João Baptista Soares, o primeiro residente nesta capital e os demais no Estado de S. Paulo.

A sessão da Camara

Foi approvada quasi toda a ordem do dia

A sessão de hontem da Camara foi concorrida. Quando o sr. Simeão Leal acabou a leitura da lista, estavam presentes 75 deputados. O sr. Sabino abriu a sessão e fez-se a seguir a leitura da acta, que foi approvada sem debate.

Lido o expediente, que constou apenas de um requerimento, o sr. Moreira Guimarães justificou a ausencia do sr. Dias de Barros, por doente.

Dada a palavra ao primeiro orador inscripto, o sr. Luciano Pereira fez diversas considerações sobre o discurso pronunciado ha dias pelo sr. Cardoso de Almeida.

Ausente, quando o deputado paulista tratou da situação economica de São Paulo, só pela manhã tivera conhecimento das considerações que s. ex. fez.

E' obrigado a contestar alguns pontos do discurso do representante de S. Paulo, porquanto s. ex. ao referir-se á região que o orador representa foi injusto, quando affirmou que a cultura de café, sob o ponto de vista do capital e do trabalho, não podia ser comparada com os seringaes.

Pelo sentido dessas palavras, parece que não ha merecimento no esforço daquelles que se dedicam á industria da borracha.

E' um engano. A industria extractiva não se pratica naturalmente: depende de muito trabalho e de grande capital, tanto quanto o exige a cultura do café.

O orador rectifica esse ponto.

Passa a mostrar que pela estatistica o valle do Amazonas contribue com grande somma para a renda publica.

Mesmo no exercicio de 1912, que foi o escolhido pelo deputado paulista, para base dos seus calculos, apezar de nesse anno o preço do café ter attingido o seu maximo e o da borracha quasi o seu minimo, si exportou "per capita" 176$005, o valle do Amazonas exportou tambem "per capita" 304$624, isto é, quasi o dobro.

Após longas considerações, conclue dizendo ter cumprido o seu dever, fazendo as rectificações que lhe pareceram necessarias.

O sr. Mauricio de Lacerda pediu a palavra e disse que apenas citava á Camara o aviso do ministro da Agricultura, nas vesperas, em que está, de deixar aquella pasta. Esse aviso tem o numero 1.823, é de 31 de agosto e manda dar doze contos de gratificações a varios funccionarios do Ministerio.

O anno passado, na sessão de 29 de novembro, um deputado do P. R. C. fez uma analyse dos actos do ministro Toledo, a respeito de gratificações identicas.

O menos que declarou esse deputado foi que o ministro era inconsciente e que augmentava a cova das despesas. E esse deputado elogiava a "mão forte" do sr. Edwiges de Queiroz, que tinha justamente supprimido taes gratificações.

Pois bem: o sr. Edwiges para dar dois contos de réis ao sr. Reynaldo de Carvalho, filho do seu correligionario sr. Miguel de Carvalho, rivalizou todas as gratificações do ministro Toledo, no aviso que citava á Camara, publicado no *Diario Official*, de 12 de setembro deste anno, na secção Tribunal de Contas. São doze contos a serem distribuidos pelos srs. Araujo Castro, Mario Carneiro, Rodrigues Peixoto e outros funccionarios do Ministerio da Agricultura!!!

Faz suas as palavras do deputado do P. R. C. Pedia apenas ao seu collega que emendasse a mão em relação ao sr. Edwiges, porque, falando nelle, a phrase tinha côr local...

Não havendo quem quizesse occupar a tribuna, passou-se á ordem do dia.

A lista da porta accusava a presença de 112 deputados, pelo que foram iniciadas as votações.

Foram approvados os seguintes projectos:

Mandando contar a antiguidade do 2º tenente de infantaria Tancredo Vieira da Cunha, de 25 de junho de 1897, sem direito á percepção de vencimentos atrazados; autorizando a abrir, pelo Ministerio do Interior, um credito supplementar á verba 15ª do art. 2º, da lei de orçamento do exercicio de 1913, na importancia de 923:720$242, para despesas que correm por diversas consignações da Repartição de Policia, da Casa de Detenção, da Colonia dos Dois Rios e da Escola Premonitoria Quinze de Novembro; garantindo o direito de accesso aos estafetas cujas classes foram extinctas pela lei n. 2.355, de 31 de dezembro de 1910; autorizando a abrir, pelo Ministerio da Fazenda, um credito especial na importancia de 40:000$, para occorrer á restituição, em virtude do decreto n. 2.766, de 15 de janeiro deste anno, a Antonio Barbosa dos Santos; autorizando a abrir, pelo Ministerio da Fazenda, o credito especial de 355$100, para pagamento de custas devidas ao dr. João Vieira de Araujo, em virtude de sentença judiciaria; autorizando a abrir, pelo Ministerio da Fazenda, o credito especial de 172$500, para pagamento de custas devidas a Antonio Gomes, em virtude de sentença judiciaria; autorizando a abrir, pelo Ministerio da Fazenda, o credito especial de 1:093$312, para occorrer ao pagamento de Julio Victor Ross; autorizando a abrir, pelo Ministerio da Fazenda, o credito especial de 5:330$295, para occorrer á restituição devida á sra. d. Antonia Viriato de Medeiros; autorizando a abrir, pelo Ministerio da Justiça, o credito de 62:000$ supplementar á consignação "Para officiaes e praças que se reformarem, etc." de janeiro deste anno, e o credito extraordinario de 2:000$ para pagamento de ajudas de custo relativas ao exercicio de 1913 e devidas aos deputados Celso Bayma e outros; autorizando a abrir, pelo Ministerio do Interior, o credito extraordinario de 28:444$097, para pagamento dos officiaes da Brigada Policial aggregados, por molestia, no exercicio de 1913; emenda do Senado ao projecto n. 86, de 1914, da Camara, autorizando a abrir um credito supplementar á verba 12ª do Ministerio da Fazenda — Imprensa Nacional e *Diario Official*, na importancia de 1.443:548$; autorizando a abrir, pelo Ministerio da Agricultura, o credito especial de 33:350$633, para o pagamento de funccionarios dispensados do serviço no exercicio de 1913.

Ao ser annunciada a votação do projecto mandando approvar, afim de que produza os necessarios effeitos, o contrato celebrado entre o governo e a Companhia de Navegação Costeira, para um serviço regular de navegação, baseado nas disposições do decreto numero 10.176, de 16 de abril de 1913, tendo um novo parecer da commissão de tomada de contas, favoravel ao projecto, com duas emendas, em terceira discussão, dada por approvada a primeira emenda, da commissão de tomada de contas, o sr. Mauricio de Lacerda requereu a verificação da votação, apurando-se 85 votos a favor e cinco contra.

Feita a chamada apenas responderam 93 deputados, pelo que foi annunciada a materia em discussão e levantada a sessão.

Hotel Nacional, RUA DO LAVRADIO, 55 — Excellentes accommodações para familias e cavalheiros de tratamento. Cozinha de 1ª ordem. Diarias de 7$ e 8$000. Sem diaria, 4$ e 5$000. Telephone, 4.467. Alves & Ribeiro.

O sr. Uladisláo despede-se

O dr. Uladisláo de Freitas, ministro do Interior, em companhia de seu assistente militar, alferes Costa, visitou, hontem, ás 2 horas da tarde, o quartel central da Brigada Policial, onde foi despedir-se da respectiva officialidade.

Recebido com as honras da pragmatica e reunida a officialidade daquella corporação s. ex. della se despediu, com palavras de carinho e louvor.

O commandante Pessoa, leu em seguida uma ordem do dia agradecendo tão honrosa visita.

Aos directores das repartições subordinadas ao seu ministerio o dr. Uladisláo, titular da pasta da Justiça, dirigirá hoje um aviso, agradecendo os bons serviços prestados durante a sua administração.

Dos Estados

Pelo telegrapho

MINAS GERAES

BELLO HORIZONTE, 13 (*Americana*) — Chegam noticias de todo o Estado, annunciando ter começado a estação chuvosa, estando por isso os lavradores muito animados, por todo o Estado.

Tem augmentado muito o plantio de cereaes, recebendo os agricultores grande quantidade de sementes.

Caso não haja nova estiagem, promette ser abundantissima a proxima colheita de cereaes.

S. PAULO

S. PAULO, 13 (*Americana*) — Chegou hoje a esta capital, a familia do dr. Herculano de Freitas, ministro do Interior e Justiça, que foi recebida na estação da Luz, por grande numero de familias de suas relações.

PERNAMBUCO

RECIFE, 13 (*Americana*) — O governo do Estado concedeu ao engenheiro Leopoldo Cunha Filho o direito de explorar, pelo prazo de quinze annos, a industria extractiva do phosphato de cal, nas ilhas do archipelago de Fernando Noronha, Rata, do Meio, Sella, Gimeta, Rosa, São José e ilhéos adjacentes.

O cessionario pagará annualmente 24:000$000, de arrendamento.

PARA'

BELEM, 12 (*Americana*). — Pelo gabinete do governador do Estado, foi fornecida á imprensa a seguinte nota: "Segundo ouvimos, parece estar assentado um accordo que congraçará num grande partido, os elementos mais em destaque na vida politica do Estado. Cremos não errar, affirmando que a nova agremiação se chamará Partido Republicano do Pará e que no seu directorio inicial figuram elementos dos de grande expressão entre os que dirigem as diversas correntes da politica do Pará."

AMAZONAS

MANA'OS, 12. (*Americana*) — As principaes casas exportadoras desta capital, protestaram hontem, em virtude do art. 33, da Constituição Federal, contra a concessão feita a Emiliano Araujo, para o fabrico exclusivo de caixas para o transporte da borracha.

GOYAZ

GOYAZ, 12. (*Americana*) — (*Retardado*) — O dr. Luiz Sizenando Serradoura, juiz de direito de Bella Vista, foi hoje nomeado desembargador, na vaga existente pelo fallecimento do desembargador Loyola.

(*Retardado*) — Assumiu a direcção do Seminario Diocesano, a Congregação do Verbo Divino, representada pelo actual reitor, padre Theodoro, revestindo-se o acto de grande solennidade, sob a presidencia do bispo diocesano d. Prudencio.

ESPIRITO SANTO

VICTORIA, 13 — (*Americana*) — Tendo o Congresso approvado, em segunda discussão, o pedido de 6 mezes de licença para tratamento de saude, feito pelo coronel Marcondes de Souza, presidente do Estado, este, para destruir explorações urdidas em torno de sua pessoa, dirigiu um officio ao Congresso retirando o pedido, dizendo continuar a trabalhar pela causa publica, emquanto suas forças assim o permittirem.

Pelo correio

MINAS

DIAMANTINA, 9. — Esteve gravemente enfermo o coronel Manoel Cesar Pereira da Silva, chefe de numerosa familia, uma das mais distinctas desta cidade. O illustre enfermo, que já se acha bem melhor, é uma das influencias politicas de mais realce desta cidade e do norte deste Estado.

— Chegaram ha dias de Bello Horizonte, apressadamente, em visita ao seu digno pae, coronel Manoel Cesar, que se achava gravemente enfermo, os srs. Sebastião Cesar e dr. Herculano Cesar, ex-chefe de policia deste Estado.

— Está nesta cidade, com sua exma. familia, o coronel José Marques Nogueira Guerra, operoso director da fabrica de tecidos do Biribiry, uma das mais importantes deste Estado. O coronel Guerra, auxiliado pelos seus dois filhos José e Joaquim, tem dado grande impulso commercial áquella importante fabrica, não obstante a actual crise financeira por que atravessa o paiz.

— A 6 do corrente, chegou a esta cidade o exmo. d. Joaquim Silverio de Souza, arcebispo desta diocese.

A *gare* da estação estava repleta de pessoas que aguardavam a chegada do illustre prelado, que regressava de sua longa e penosa viagem de visita pastoral.

Em companhia de s. ex. desembarcou tambem o revdmo. padre Lothario Cesar Alves Pereira.

— Falleceu a 4 deste mez, em sua fazenda do Bueno, onde residia, o major Augusto Kubitschek, membro de uma das mais importantes familias de nossa sociedade. Augusto Kubitschek era geralmente estimado no nosso meio, por isso foi muito sentido o seu passamento.

(*Do correspondente.*)

Sociaes

DATAS INTIMAS

Faz annos hoje o sr. Servulo Dourado, director do Lloyd Brasileiro. Funccionario distincto e cavalheiro cercado de sympathias na sociedade carioca, o illustre anniversariante terá neste dia, tão cheio de intimas alegrias para a sua digna familia, uma feliz opportunidade de receber as muitas felicitações, não só dos seus subordinados da repartição que elle com grande tino dirige, como tambem dos seus innumeros amigos e admiradores.

No Lloyd Brasileiro, onde a sua administração intelligente e efficaz tem dado reaes e incontestaveis resultados para o patrimonio nacional, os demais funccionarios desse proprio federal farão hoje, ao sr. Servulo Dourado uma significativa manifestação por motivo do seu anniversario.

Na egreja da Immaculada Conceição, na praia de Botafogo, os funccionarios de terra e mar do Lloyd Brasileiro farão celebrar hoje, ás 10 horas, uma missa em acção de graças pela data natalicia do illustre anniversariante.

Passa hoje o anniversario do dr. Moitinho Nobre, clinico estimadissimo entre nós e cuja brilhante carreira cada vez mais se accentúa com a sempre crescente reputação que conquista.

Ainda este anno terá occasião de receber inequivocas demonstrações de admiração e amizade no vasto circulo das suas relações pessoas.

Fazem annos hoje: as senhoritas: Goulart de Souza, filha do sr. Brazo; Noemia, filha do sr. Alberto José Ferreira, funccionario da secretaria da Santa Casa; Edina Alves; Orlandina.

Os srs.: Claudionor Lourenço Pinheiro, compositor das officinas d'*O Seculo*; dr. Cardoso de Mello, juiz da 7ª pretoria civil; o pintor José Miguel Rosas; o professor José João de Povoas Pinheiro, funccionario da secretaria da Santa Casa.

E' hoje dia do anniversario natalicio do intelligente Gastão, filho do sr. Gastão da Silva Bastos, funccionario do Hospital de S. Sebastião, que, por este motivo, offerece um copo d'agua aos seus amiguinhos.

CASAMENTOS

Realiza-se hoje o consorcio do sr. Elias Ioussef Khair, socio solidario da firma commercial desta praça, Pedro Haksourd e C., com a senhorita Afife Maksoud.

CONCERTOS

Foi transferido para o dia 21 do corrente o concerto do apreciado tenor brasileiro Marçal Fernandes.

Foi transferido para o dia 21 do corrente o concerto organizado pelo tenor Marçal Fernandes, que devia realizar-se hoje.

VIAJANTES

DR. FERNANDES LIMA — Pelo *Itapuky*, chegou hontem a esta capital o dr. Fernandes Lima, vice-governador de Alagôas e chefe do Partido Democrata (situacionista) daquelle Estado.

O dr. Fernandes Lima vem assistir á posse do dr. Wenceslau Braz, na presidencia da Republica.

Ao seu desembarque compareceram o dr. Clementino do Monte e familia, dr. Fernando Terra e familia, dr. Bento Isnard e familia, familia Araujo Jorge, coronel Carlos Jorge Calheiros de Lima, deputados federaes Baptista Accioly e Barros Lins, deputados estadoaes J. Brito, Mendonça Martins, Jacintho do Nascimento, José Figueiredo e Alvaro Paes, dr. Rocha e Silva e outras pessoas.

Tivemos hontem o prazer da visita do nosso collega de imprensa Dolor Brito Franco, redactor do popular *Pirralho*, da capital paulista.

Gratos á gentileza.

Procedente de S. João d'El-Rey, chegou hontem a esta capital o dr. Candido José Mariano, chefe do trafego da Estrada de Ferro Oeste de Minas.

Para Friburgo, onde vae passar a data de seu anniversario natalicio, parte hoje, em companhia de seus filhos e paes, d. Armia da Silva Porto, esposa do tenente-coronel Dormevil da Silva Porto.

Acompanhado de sua senhora, chegou ante-hontem da Europa, a bordo do *Araguaya*, o dr. Carvalho Azevedo. Ao seu desembarque compareceram, entre outras as seguintes pessoas: mme. Annita Peçanha, dr. Eduardo Virmond, mme. Josephina Braga, mlle. Marietta Garcez, mlle. Georgina Caldeira, mlle. Carmen Verissimo, Carlos Eugenio P. Caldeira, Anna Macedo, Alzira Pereira, Henrique Caldeira, Helena Caldeira Fernandes, Duarte Fernandes Filho, Renato Caldeira, Maria Rocha, Elysio Goulart, Mattoso Maia, Josephina Barreto, dr. Carneiro da Cunha, Mario Carneiro, dr. Rivadavia Carneiro, Oscar de Carvalho Azevedo, dr. Azevedo Sodré, Carlos Magalhães e familia, J. Coragem e familia, Arnaldo C. da Rocha, capitão Victor Alves e familia, Francisco Diniz, dr. Oscar Alves, Diniz Ribeiro e familia, Francisco Antunes, Elias Elbas e familia, Job de Carvalho Azevedo e familia, Augusto Araujo, José Ortigão, mme. Belisario Tavora e filha, Joaquim Peixoto, tenente J. V. Pederneiras, dr. Gastão Teixeira e senhora, tenente Sebastião Caldeira e senhora, Alberto Berg e senhora, mme. Hemengarda Lagares e familia, Luiz de Carvalho Azevedo, dr. Evaristo Muniz, dr. João Nery, dr. Moraes Jardim, dr. Carlos da R. Faria e senhora, Pedro da R. Faria e senhora, general F. Glycerio, Augusto Mendes, conselheiro Catta Preta, Pio de Carvalho Azevedo e familia, dr. Alipio Valguerado, I. Castro e senhora, Adriano Guidão, dr. Braulio Guidão, dr. Antonio Guidão, Arnaldo Maia, José Gomes, Quintiliano de C. Azevedo e familia, Francisco Santos, dr. Julio Maia e senhora, Rodolpho D. da Silva, dr. Miguel Feitosa, dr. Teixeira de Godoy, Duarte Fernandes e senhora, Isaac Elbas, dr. Lincoln de Araujo, dr. Castro Peixoto, dr. Alfredo Rocha, dr. Rodrigues Farinha, dr. Everardo Barbosa, dr. José Carneiro, Eloy de Moura e Accacio Fernandes.

MANICURE

Mlle. MATTOS, já está restabelecida da grave enfermidade que a levou ao leito por longos dias.

O QUE HOUVE HONTEM NO TRIBUNAL DE CONTAS

Registro de creditos, etc.

Em sessão de hontem, o Tribunal de Contas recusou registro ao credito de 170:000$, ouro, supplementar á verba 11ª — extraordinarios do Ministerio do Exterior, por ser o caso allegado pelo referido Ministerio o de credito extraordinario e não supplementar.

Resolveu ainda o mesmo Tribunal responder affirmativamente ás consultas feitas pelo Ministerio da Justiça, sobre as aberturas dos creditos de rs. 855:500$, para as despesas com a actual sessão legislativa até 3 de dezembro vindouro, e de 49:000$, para pagamento de subvenção ao Instituto de Protecção e Assistencia á Infancia do Rio de Janeiro, inclusive aluguel de casa.

Dr. Possollo Operações, partos, molestias das senhoras e vias urinarias. Cons. Uruguayana, 105, 2 ás 4. Res. Rua de S. Clemente n. 492, Botafogo.

INAUGURAÇÕES NA CENTRAL

Hoje serão inauguradas as 5ª e 6ª linhas da Central.

O especial conduzindo a administração e convidados partirá da Central ás 9 horas da manhã, recebendo em Lauro Muller o presidente da Republica. Dahi o trem seguirá até Madureira, sendo inaugurada a estação General Prefeito Ribeiro.

De regresso, na estação Frontin, hoje Quintino Bocayuva, será inaugurado o retrato do estadista, partindo dahi o especial para o Engenho de Dentro, onde o presidente visitará as obras e melhoramentos ali feitos.

O 15 DE NOVEMBRO

Na estação de Ramos

O conceituado Gremio Recreativo de Ramos resolveu solennizar com toda a pompa a data memoravel de 15 de novembro, quer interna, quer externamente, da maneira seguinte:

Na noite de 14 de novembro, grande baile na séde do gremio; dia 15, ornamentação nas principaes ruas, artistico coreto, levantado em frente á estação, onde tocará uma excellente banda de musica, das 5 horas da tarde em deante. Haverá, tambem, uma marcha com balões venezianos em honra ao commercio local.

Outros divertimentos estão planejados, os quaes muito agradarão.

Para a realização dos importantes festejos em honra ao 15 de novembro, o Gremio Recreativo de Ramos nomeou as seguintes commissões:

Commissão chefe — Srs. commendador Gaspar de Oliveira, tenente Glycerio Guarany e Olympio Alves de Moura.

Commissão de festejos internos — Srs. José Teixeira, Machado Nogueira e Francisco Gil.

Commissão de festejos externos — Srs. commendador Manoel Pereira, Domingos Guimarães, Manoel Vianna e Abel da Costa.

Commissão de ornamentação — Srs. José Costa, Luiz Ferreira e José de Oliveira Chaméca.

Commissão de recepção — Srs. Luiz Campos, Luiz Ferreira, Olympio Moura, José Francisco de Oliveira e Gaspar de Oliveira.

Presta, assim, o Gremio Recreativo de Ramos uma bella homenagem á data da nossa emancipação politica, e, escusado é dizer, a ella nos associamos com toda a satisfação.

UM "PUNGUISTA" QUIZ BEBER "CAXAMBÚ", A' CUSTA DO CORONEL OCTAVIO GUIMARÃES

Ante-hontem, ás 8 horas da manhã, passava pela avenida Rio Branco, entre a rua de S. Pedro e General Camara, o sr. Octavio Guimarães, director da empresa das Aguas de Caxambú.

Como justamente naquelle momento desfilava o prestito que levava o sr. Wenceslau ao Hotel Metropole, o sr. Octavio parou a ver as carruagens que acompanhavam s. ex.

Num dado momento, o sr. Octavio Guimarães sentiu que alguem lhe mettia as mãos nos bolsos. Virando-se para ver quem tinha sido o autor da *brincadeira*, já não mais o viu.

Verificou, depois, que lhe faltava a sua carteira, contendo papeis de importancia.

O sr. Guimarães não quiz dar alarme, não tendo mesmo dado queixa á policia, pois queria experimentar si, com um annuncio de "perdeu-se", a carteira voltava ás suas mãos. Infelizmente... *as paredes têm ouvidos* e foi uma vez uma carteira...

Chamamos a attenção da policia do 2º districto, a quem compete providenciar.

O ministro da Fazenda concedeu a licença pedida por d. Presciliana de Lamare Pereira Pinto, viuva do capitão de fragata Francisco Felix da Fonseca Pereira Pinto, para residir fóra do paiz.

THEATROS

PRIMEIRAS

"NÃO VOU P'RA ISSO!", NO S. JOSÉ

Subiu hontem, em suas primeiras tres sessões, na scena do S. José, a nova revista de costumes cariocas — *Não vou p'ra isso!*, de Restier Junior e A. Conceição Machado, com musica do maestro Costa Junior.

Pretexto da revista é a vinda ao Rio de Janeiro do celeberrimo fiteiro Max Linder, que deseja conhecer os costumes cariocas, para fins cinematographicos. Chico Ficha é seu cicerone, e honradamente se desobriga de sua tarefa, mostrando ao visitante toda especie de typos que perambulam por esta nobre e sebastianesca metropole.

Taes typos na sua maioria, já figuraram em trabalhos congeneres, e o maxixe, o eterno e indefectivel maxixe, lá está para lhe dar o cunho authenticamente nacional.

Ha tambem uma ou outra silhueta inexplorada, como, por exemplo, a de Madame Chifon, professora da Escola do Amor, deliciosamente personificada na elegantissima Cinira Polonio.

Os papeis são numerosos e cada personagem multiplica-se em tres, quatro e mais caricaturas.

Alfredo Silva, o compadre e I. Figueiredo o Max Linder, são as unicas individualidades que se não metamorphoseam.

Laura Godinho, Pepa Delgado, Luiza Caldas, Belmira, Antonietta Olga, Asdrubal de Miranda, Franklin de Almeida, Carlos Torres, J. Pedroso, Machadinho e *tutti quanti*, estão muito bem aproveitados em suas aptidões comicas.

Scenas ha bem engraçadas e opportunas; uma, de evidente inverosimilhança é a que se passa na Avenida Central, á esquina da rua do Ouvidor, onde vêm dançar maxixe Capadocio e Nota Triste. Nota Triste é uma mulata portugueza, por signal, que durante todo o tempo do seu recado empunha uma navalha aberta deste tamanho. Um guarda civil chegaria bem a proposito si levasse para o xadrez uma dama tão desabusada que, no ponto mais frequentado pela *élite* carioca, faz exhibições, quando muito, acceitaveis em excusas viellas da Cidade Nova...

O guarda-roupa é bem vistoso; as *toilettes* de maior destaque foram: da Imprensa, por Antonietta Olga, da Rosa, por Laura Godinho, da Revista por Belmira e da Madame Chifon por Cinira.

A musica de Costa Junior, alegre e saltitante, agradou especialmente no já popular Corta-jaca, cantado e dansado por Asdrubal e Laura Godinho, no Samba Cateretê e Maxixe.

Nas tres sessões o publico que enchia literalmente o theatro, não foi avaro de applausos.

No final da 2ª sessão, foram chamados ás honras da ribalta, os dois autores da Revista Restier Junior e A. Conceição Machado.

* * *

"PRETO NO BRANCO"

E' definitivamente a 18 do corrente que sóbe á scena do Apollo a revista em 2 actos e 10 quadros *Preto no Branco*, de que são autores o nosso companheiro de redacção Candido Castro e de João do Rego Barros, autor de varias outras peças do genero.

Preto no Branco promette fazer largo successo.

* * *

A graciosa actriz Ursula Lopez, primeira tiple da companhia que está trabalhando, com successo, no Recreio.

* * *

ESPECTACULOS DE HOJE

THEATRO APOLLO — No intuito de variar o cartaz do Apollo, o mais possivel, o emprezario daquelle popular theatro resolveu dar hoje e amanhã as ultimas representações da magnifica revista de costumes do norte de Portugal — "Apollo-Revista".

Amanhã, portanto, será a ultima "matinée" com a peça. Grijó, João de Deus, Pinto Filho e Augusto de Souza, promettem grandes surpresas nestas ultimas noites da peça. Vae ser difficil obter um bilhete para hoje e amanhã.

THEATRO RECREIO — O numeroso publico que foi ao Recreio hontem e ante-hontem teve occasião de verificar que as reclames feitas á companhia hespanhola da 1ª "tiple" Ursula Lopes, não foram exageradas, nem mentiram. Ficou evidentemente provado que é essa a melhor companhia deste genero que vem ao Brasil.

As tres peças apresentadas nas tres sessões são realmente peças encantadoras. Aquillo é o verdadeiro theatro de sessões. A companhia dá tres sessões por noite, com peças differentes, que não levam mais de uma hora. Amanhã, além das tres sessões da noite, haverá uma "matinée", com espectaculos completo.

THEATRO REPUBLICA — A' revista "O Turumbamba", em scena com successo no theatro Republica, tem, nos dois espectaculos de hoje, a repetição de dois numeros novos: a dansa do "Urubu'-Rei" e o duetto do "Dr. Lalão com Champagne".

Agradando sempre, com esses novos attractivos, a revista "O Turumbamba" levará hoje, como sempre, muita gente aos dois espectaculos do Republica.

THEATRO S. PEDRO — A' engraçadissima revista — "Deixa correr", continua a agradar em cheio. Todas as noites afflue ao velho theatro da praça Tiradentes um publico numeroso, que não se cansa de applaudir as boas pilherias da peça, que tanto fazem rir.

Hoje, mais duas representações da engraçadissima revista.

THEATRO S. JOSE' — Fez um grande successo a revista — "Não vou p'ra isso!", escripta pelo nosso collega de imprensa Restier Junior e pelo actor Antonio Machado e hontem estreada.

A peça é de grande originalidade, cheia de "verve", tendo oito quadros interessantissimos.

A musica, escripta por Costa Junior, é graciosa.

"Não vou p'ra isso", que está bem montada, consta do programma das duas sessões de hoje.

THEATRO RIO BRANCO — A companhia dirigida pelo applaudido actor João Barbosa continua a representar com successo sempre crescente a empolgante peça — "Elle!" (Lui!) genero "grand guignol", e a hilariante revista — "O biscate", agora accrescida de novos numeros, entre os quaes o "corta-jaca", cantado e dansado pelo actor Machado (careca), e pela actriz Pepita Silva.

THEATRO CARLOS GOMES. — O emocionante drama — "Amor de perdição", constitue o espectaculo de hoje da companhia João Caetano.

PELOS CINEMAS

CINEMATOGRAPHO PARISIENSE — O elegante cinema do sr. Staffa continúa a obter enorme successo com o grandioso drama realista — *Felicidade perdida*, interpretada por Betty Nansen, seguido dos bellissimos "films" — *Salto da noite*, emocionante drama em 2 actos, e *Aprendizes marinheiros da Inglaterra*, reproduzindo a vida dos grumetes britannicos.

CINEMA PATHE' — Esta "chic" casa de diversões offerece hoje aos seus "habitués" o encantador programma que se segue: na téla, "O fim da mão negra", emocionantes romance policial de incontestavel valor, em um prologo e tres actos; no palco, Raoul Pepe, cançonetista; Las Castilla, concertistas mundiaes; Trio Arayama, equilibristas japonezes; mlle. Angelin, soprano lyrico internacional; Liberali, artistas italianos.

CINE PALAIS — Neste luxuoso cinema será exhibido o seguinte admiravel programma: "Theodora", emocionante drama de aventuras, em quatro soberbos actos; "7º boletim da guerra", com episodios da grande conflagração européa, em duas partes, uma das quaes humoristica.

CINEMA ODEON — Dois "films" de surprehendente effeito e de grande montagem, figuram no programma de hoje deste querido centro de diversões. São elles: "Felicidade perdida", de scenas arrebatadoras, em dois actos, e "Divida do passado", drama de vibrante acção, em tres actos.

CINEMA AVENIDA — Um magnifico e attraente programma é o das sessões deste confortavel cinema, onde se exhibem os seguintes "films": "A viagem de Bigodinho", vaudeville em tres actos, de um comico irresistivel, pelo inimitavel Prince; "Pathé-Jornal", apresentando os successos de maior actualidade, inclusive assumptos da guerra; "Tens um phosphoro", comedia em um acto, da Biograph.

CINEMA PARIS — O popular cinema da praça Tiradentes annuncia para hoje o monumental programma que damos a seguir: "Homens e mascaras", grandioso drama policial, em quatro actos, da série do notavel "detective" mr. Brown; "Theodora, majistral trabalho da Aquila Film, em quatro actos empressionantes, de scenas lascinantes: "A guerra européa", setimo boletim da conflagração, em duas partes.

CINEMA IDEAL. — Mais um pyramidal programma é exhibido hoje na téla deste apreciado cinema. Está elle assim organizado: "Divida do passado", drama da vida real, de enredo suggestivo, em tres actos; "A felicidade perdida", peça sentimental, de episodios itnernecedores, em 2 actos; "O homem do guarda-chuva" ou "A viagem do Bigodinho", vaudeville em tres actos; "Pathé-Jornal", u ltimo numero, só na "matinée".

LA ROYALE

Vencendo as peripecias motivadas pela guerra, está recebendo um admiravel sortimento.
A maior e mais chic variedade
Os preços mais baratos
Avenida Rio Branco 130 - 132

60$, 65$ e 70$000

Ternos de casemira ingleza, pura lã, preto ou de côr, sob medida.
ALFAIATARIA PARIS
78 — RUA URUGUAYANA — 78
(Não tem filial)

O TESTAMENTO DO PREFEITO

O general Bento Ribeiro, com o seu estupendo testamento, está sacrificando os cofres municipaes.

S. ex. nestes 30 dias tem feito descomedido movimento na Municipalidade, creando gabinetes, cargos novos, aposentadorias e jubilações e outras sinecuras burocraticas.

— Foram hontem aposentados com todos os vencimentos o almoxarife da Directoria de Instrucção, coronel João Victorino da Silveira e Souza Filho, e o escrevente do Asylo de S. Francisco de Assis, Manoel José de Araujo.

— Foram jubiladas as professoras cathedraticas Alice de Paula Ramos e Elvira Serra de Medeiros Reis.

— Foi declarada sem effeito a gratificação addicional de 10 °|° concedida á professora cathedratica d. Amelia Coutinho Cesar da Costa.

— Foram hontem nomeados:

Para a Directoria de Fazenda Municipal: 2º escripturario, o 3º Olindino Gomes de Moraes Valle; 3º, o 4º Carlos Fontoura de Oliveira Reis, e 4º official, o sr. Alvaro Bulhões Vieira Lacerda; para a Directoria de Hygiene, amanuense, o sr. Lauro de Vasconcellos; para a Directoria de Instrucção Publica, almoxarife do ensino primario, o sr. Henrique da Costa Ferreira; para secretario do Theatro Municipal, o bacharel Alfredo Alves de Carvalho; para escrevente do Asylo S. Francisco de Assis, o sr. Pedro Rabello de Azevedo Lima; para agencia da Prefeitura, guarda, o sr. João da Silva.

— Foi hontem decretada pelo prefeito a creação da Commissão Especial de Historia e Estatistica de Assistencia Publica e Privada.

— O general prefeito sanccionou a resolução do Conselho Municipal determinando que o cobrador municipal que arrecadar mensalmente até a importancia de 6:000$ terá direito á gratificação de 4 °|°, e o que exceder importancia superior a esta e até 8:000$, a de 5 °|°, e superior a esta, a de 6 °|°.

Aos sem appetite aconselhamos á casa de petisqueiras á portugueza do Braguinha, General Camara 103, bons temperos, bons vinhos, confeitaria Castellões, de 1 ás 5 — Telephone, 2.326, Central.

Foi promovido, por merecimento, á amanuense da Administração dos Correios do Estado do Rio de Janeiro, o capitão Nyceu Pinto Bandeira.

A VIDA EM VIDROS
Rhum-Creosotado
DE
Ernesto Souza
BRONCHITE
Rouquidão, Asthma, Coqueluche, Tuberculose pulmonar.
GRANDE TONICO
abre o appetite e produz a força muscular.

GRANADO & C., 1º de Março, 14

Instituto de raios X e electricidade medica

Dr. Toledo Dodsworth, professor da Faculdade de Medicina, e Jorge Dodsworth, docente da Faculdade — Avenida Rio Branco n. 108, por cima da

Fogões "Berta"

Para lenha, coke e carvão.
São extremamente economicos e não fazem fumaça.
141 — URUGUAYANA — 141

BATERAM-LHE O RELOGIO

O dr. José Antonio Cidade, fazendeiro no Estado de São Paulo, queixou-se á policia do 4º districto de que á porta da Pensão Nogueira, á rua Marechal Floriano, onde se acha hospedado, um habil gatuno lhe *baléra* o relogio, a corrente e uma medalha, tudo de ouro.

Foi aberto inquerito.

AS CONFERENCIAS DO DR. VIANNA DE CARVALHO

"O egoismo e a renuncia", foi o thema da quarta conferencia da série que o dr. Vianna de Carvalho, vem realizando no grupo espirita "João Baptista", á rua Paim Pamplona n. 36, para vulgarização do espiritismo doutrinario e fiel observancia dos seus ensinos, pelo homem, em todos os actos da vida social.

O conferencista começa assignalando que as religiões e até as sciencias que se propõem guiar a humanidade, architectando e defendendo systema, ora têm tomado os erros como verdades, ora as verdades como erros, perdendo, por isso todo o prestigio com que dariam ao homem convicção e forças para combater tenazmente o egoismo humano, paixão crudelissima, sentimento estreito, origem de todos os nossos vicios, que violenta e anniquilla as virtudes, vivendo como certos animaes marinhos encerrados nas suas conchas, nas solidões aquosas, de onde só tiram o estrictamente necessario para si. Aconselha os assistentes a que não deixem de folhear esse volume de admiraveis cogitações, que é o "Livro dos Espiritos", bem como as demais obras de Kardec, que constituem a maior coordenação scientifica, religiosa e philosophica até hoje realizada.

Quem quer que consiga apprehender o alcance dos ensinos espiritas, sente logo um profundo desejo de arrancar do seu "Eu" essas caligens tenebrosas do egoismo, affirma o orador, e de praticar actos de renuncia, pois só esta revigora a alma, retemperando-a para subir, aos embates das reincarnações, aos mundos de felicidade, a que será guindada, um dia, a nossa Terra com todos os seus habitantes.

O dr. Vianna de Carvalho insiste na necessidade imprescindivel de uma parte doutrinaria em todas as sessões espiritas, pois ha ainda muitos adeptos que desconhecem as obras espiritas facilitando a livre pratica do charlatanismo grosseiro que campeia por toda a parte.

Estudo, mais estudo e sempre estudo, eis o lemma. Os grandes iniciados, os santos, não chegaram a possuir faculdades extraordinarias, affirma, sinão pelo estudo acurado, nos *plateaux* silenciosos do Himalaia, nos seus centros de irradiação mental, tendo primeiramente desenraizado o egoismo de suas personalidades. Que cada adepto se dispa do seu egoismo impenitente, substituindo-o pela tunica da humildade e da renuncia se quizer progredir, sem o que mais lhe valerá permanecer nas religiões dogmaticas, na mais completa ignorancia dos nossos destinos immortaes.

CAIXA DE SOCCORROS D. PEDRO V

A commemoração do 53º anniversario da morte do seu patrono

A Real e Benemerita Caixa de Soccorros D. Pedro V, commemorando o 53º anniversario do fallecimento do seu saudoso patrono, mandou celebrar ante-hontem uma missa, no altar-mór da matriz da Candelaria, a qual foi celebrada pelo padre José Augusto de Freitas, vigario da parochia, com acompanhamento de canticos religiosos.

Esse acto, que esteve muitissimo concorrido, teve a assistencia de 100 orphãos de ambos os sexos, vestidos pela associação no corrente anno e de accordo com o seu compromisso.

Terminada a cerimonia religiosa, foram distribuidas, pelos srs. Alfredo Cesar Pereira de Castro e A. X. da Costa Lima, em nome da Caixa, centenas de esmolas aos pobres que em elevadissimo numero aguardavam esse acto generoso, que de ha muitos annos é realizado.

Pouco depois, as creancinhas, trajando os seus vestuarios novos, acompanhadas por suas familias e aos cuidados do commendador Abilio José de Andrade, dirigiram-se para a séde social, onde receberam pequenos donativos, e, bem assim, as suas progenitoras.

SUICIDIO A BORDO DE UMA BARCA

Na barca "Setima", que saiu de Nictheroy ás 11 1|2 horas da noite, ao chegar ao cáes Pharoux, um passageiro, trancando-se na reservada, desfechou dois tiros de revólver no ouvido.

Diversos passageiros, ouvindo o estampido, penetraram na reservada e ahi encontraram o infeliz estirado sobre o chão, em uma grande poça de sangue.

Um guarda civil que tambem era passageiro fez apprehensão do revólver, de uma bengala e de uma caixa de balas.

O infeliz apparentava 40 annos de edade e trajava modestamente.

Nos seus bolsos foram encontradas diversas cartas, dirigidas aos srs. capitão Joaquim da Costa Sobrinho, Francisco Ignacio da Silva Junior, Evangelina Neves de Azevedo, coronel Sizenando Fernandes de Souza e dr. Horacio José de Campos.

Por essas cartas ficou apurado ser o infeliz morador á rua Barão do Amazonas, nesta cidade e chamar-se João Nunes Vianna, coronel da Guarda Nacional.

Atrazos de vida levaram o infeliz a semelhante acto.

O revólver de que se serviu o suicida é de calibre 38 e marca "Bull Dog".

O guarda civil Hippolyto Pereira n. 404, passageiro da barca "Setima" tomou as providencias necessarias.

Na Policia Maritima, o sub-inspector, Almansor Chaves, requisitou o carro da Assistencia para transportar o infeliz.

Numa das cartas, que estava aberta, havia sérias accusações a um conhecido advogado de Nictheroy, num caso em que o infeliz foi lesado em 25:000$000.

O corpo do suicida ficou depositado na ponte da Cantareira, até á chegada do carro da Assistencia.

UM OPERARIO E' AGGREDIDO, RECEBE GRAVES FERIMENTOS E A POLICIA NÃO SABE DO OCCORRIDO

A faca e a navalha, foi hontem á noite aggredido, á rua Visconde de Nictheroy, o portuguez Manoel Martins da Silva, de 22 annos, casado, residente na referida rua n. 98.

Gravemente ferido no ventre, no braço esquerdo e em diversas partes do corpo, foi removido para o Posto Central de Assistencia.

Recebidos os primeiros curativos, deu entrada na Santa Casa de Misericordia.

A policia do 18º districto ignora o facto por completo.

NO MEXICO

O general Villa manda atacar Tampico

Nova York, 13 — Telegrapham de El-Paso:

"O general Villa deu ordem ás tropas do seu commando para iniciarem o ataque á cidade de Tampico." (*Havas*).

FOOTBALL

A GRANDE PROVA DE AMANHÃ

Flamengo versus Fluminense

No campo do Botafogo, á rua General Severiano, encontram-se amanhã, em decisiva partida do campeonato Rio de Janeiro, os "teams" do Flamengo e do Fluminense.

E' importantissima a prova a ferir-se, devendo ser, por iso, enorme a concorrencia que affluirá ao bello campo da praia Vermelha.

E' provavel que os primeiros "teams" dos dois antagonistas se apresentem constituidos da seguinte fórma:

Flamengo:
Abena
Pindaro — Nery
Angelo — Gallo — Miguel
Arnaldo — Borba — Orlando — Riemer — Raul

Fluminense:
Marcos
Vidal — J. Cardoso
Pernambuco — Fabio — Mayés
Oswaldo — Bartholomeu — Welfare — C. Alberto — Ernani

No encontro dos segundos "teams" é a America particularmente interessado. Caso se venha a dar a derrota do Flamengo, empatariam os dois segundos "teams".

O Flamengo tem grande "chance" ao campeonato. Basta para isso raciocinar que, se amanhã for derrotado em toda a linha, resta-lhe o consolo ainda de ficar empate no torneio, em ambos os "teams", com o America, como dissemos, e com o Fluminense, nos primeiros "teams".

A GUERRA

O "Andes" chegou a Vigo

Vigo, 13 — Fundeou hoje neste porto o vapor inglez *Andes*, que fez quasi toda a viagem da America do Sul á Europa, conservando os fogos apagados.

O *Andes*, traz a bordo numerosos mancebos inglezes que se achavam no Brasil, Argentina e outros paizes sul-americanos e que vão alistar-se no exercito britannico. — (*Havas*).

O "Stock Exchange"

Nova York, 13 — O *Stock Exchange* reabre provavelmente no proximo anno. — (*Havas*).

Os montenegrinos repellem os austriacos

Cettinhe, 13 — (*Official*) — As forças montenegrinas repelliram durante os ultimos tres dias, violentos ataques dos austriacos em toda a frente da linha de batalha e especialmente em Genalhova, onde o inimigo procurava abrir a todo o transe, caminho até ás posições de Kloboux e Timor.—(*Havas*).

A acção allemã entre o mar e o rio Lys

Paris, 13 — (*Official*) — A' acção allemã entre o mar e o rio Lys, tornou-se hoje menos intensa, o que permittiu mesmo a offensiva das nossas tropas em varios pontos da linha de batalha. Progredimos em Bixschoote e a leste de Ypres, onde retomamos um logarejo que tinhamos perdido. Ao sul de Ypres repellimos vigorosamente a offensiva da guarda prussiana. — (*Havas*).

Combate no Mar Baltico ?

NOVA YORK 13 — A imprensa vespertina noticia um grande combate naval ferido no Mar Baltico, entre algumas unidades das esquadra allemã e russa.

Essa noticia foi aqui recebida com surpresa geral o que muito concorreu para maior agitação em torno das redacções dos principaes jornaes, onde o publico aguarda anciosamente os detalhes da batalha. — (Americana.)

A mobilização da esquadra allemã de Kiel

Nova York, 13 — Os ultimos despachos telegraphicos procedentes de Londres e Amsterdam têm excitado a curiosidade publica em torno do grande problema da guerra que, de accôrdo com as novas de que são elles portadores, parece vae entrar em uma phase mais intensa; sabe-se aqui que o governo allemão deu ordens secretas ao Almirantado, para a mobilização da esquadra concentrada em Kiel.

A essas ordens liga-se uma alta significação, dizendo alguns jornaes que a esquadra allemã vae forçar o Skagerrak, para uma grande batalha com a esquadra ingleza do mar do Norte; dizem outros que a esquadr aallemã tomará rumo Norte, no Mar Baltico, afim de dar combate, á esquadra russa. Como quer que seja, esperam-se grandes acontecimentos dentro de poucas horas, sendo opinião mais acceitavel a que se inclina a crer em um proximo encontro entre as esquadras germano-russas — (*Americana.*)

Evoluções de dirigiveis allemães sobre estações navaes inglezas

Nova York, 13 Radiogrammas de Berlim dizem que uma esquadrilha de dirigiveis allemães realizou varias evoluções sobre as estações navaes inglezas, arrojando sobre ellas diversas bombas que nenhum prejuizo causaram ao inimigo.

Dizem outros despachos da mesma procedencia que nos portos de Sherness e Harwich as bombas arremessadas alarmaram os habitantes, partindo dali alguns projectis contra os "Zeppelins", que não foram alcançados. — (*Americana.*)

A Turquia e a Triplice Entente

Nova York, 13 — A Turquia declarou guerra á Triplice Entente. — *Americana.*)

Uma alliada com que a Russia não contava na guerra á Austria

Copenhague, 13 — Noticias de Vienna communicam que tem grassado fortemente, em vasta região da Austria-Hungria, a epidemia do cholera-morbus. — (*Americana.*)

Os combates no sul da Africa

LONDRES, 13 — No sul da Africa têm-se dado encontros entre rebeldes e legalistas, estes sob o commando dos generaes Chewiadoy e Botha e aquellas ás ordens do general Dewet.

Assegura-se que até então têm sido vencedores os legalistas, havendo o general Botha obtido uma grande victoria sobre os rebeldes, muitos dos quaes foram presos depois de uma luta encarniçada.

O numero de rebeldes prisioneiros excede a 300—(Americana).

Quem fornece armas aos rebeldes sul-africanos

Londres, 13 — Está comprovada a noticia de que as armas de que se servem actualmente os rebeldes do sul da Africa são fabricadas na Allemanha. — (*Americana.*)

Os allemães derrotados pelos russos em Kaliew

PARIS, 13 — O "Matin" publica um telegramma de Petrograd communicando que os allemães foram completamente derrotados pelos russos no combate travado nas proximidades de Kaliew, na fronteira da Silesia.

Os allemães, segundo o mesmo telegramma, perderam doze canhões.

O numero de mortos da parte dos allemães foi consideravel. — (Havas).

A batalha de Cashevo prosegue

Paris, 13. — Telegramma de Cettinhe para a Agencia Havas informa que a batalha de Cashevo, ao longo da fronteira oeste do Montenegro, prosegue encarniçadissima.

Os montenegrinos foram atacados, por forças austriacas muito superiores em numero, mas ainda assim conservam todas as suas posições, tendo infligido ao inimigo perdas avultadas. — (*Havas.*)

Concerto, no Lyrico, em beneficio da Cruz Vermelha dos alliados

Quinta-feira proxima, realiza-se no theatro Lyrico um grande concerto em beneficio da Cruz Vermelha das nações alliadas, sob o patrocinio da Cruz Vermelha Brasileira.

Essa festa terá, sem duvida, a maxima imponencia, concorrendo ainda para o seu brilhantismo a eloquencia do dr. Pinto da Rocha, que se fará ouvir num discurso sobre o momentoso assumpto, que convulsiona o Velho Mundo.

O programma do concerto, que será opportunamente conhecido do publico, está sendo organizado com escrupulosa e magnifica selecção.

Os turcos progridem na Armenia

NOVA-YORK, 13 — As tropas turcas continuam a progredir na Armenia, desalojando os russos de algumas posições desoccupadas.

Telegrammas de Petrograd informam que com destino á fronteira russa se estão mobilizando fortes contingentes de cossacos — (Americana).

TERRA & MAR

Exercito

Foi nomeado chefe do 3º grupo da fabrica de cartuchos e artefactos de guerra, interinamente, o capitão Alfredo Lourival de Moura.

— Foi designado para servir como ajudante do 58º batalhão de caçadores o capitão do 39º batalhão do 13º regimento, João Fleury de Soura Amorim.

— Foram transferidos na arma de cavallaria os 1ºs tenentes Arthur da Costa Lima do 2º regimento para o 7º e Bento do Nascimento Velasco, deste para aquelle.

— Foi mandado servir na guarnição da Parahyba do Norte o 2º tenente pharmaceutico Epaminondas de Aquino Torres.

— Foi posto á disposição do governador do Ceará o 2º tenente Heitor Augusto Borges.

— O ministro da Guerra mandou continuar a servir no Arsenal de Guerra desta capital o 2º tenente intendente Felicissimo Cardoso.

— Achando-se impossibilitado de viajar, foi mandado inspeccionar em Porto Alegre o 2º tenente Tancredo Zubaran Menna Barreto, que completou um anno de aggregação.

— Segundo communicação do Ministerio do Exterior ao da Guerra, foi nomeado addido militar á legação Argentina no Brasil o capitão Don Jorge B. Crespo, em substituição ao commandante Eduardo Tello.

— Permittiu-se ao 1º tenente Emygdio Serôa da Motta matricular-se na Escola de Estado-Maior.

— Foi mandado contar o tempo de praça do aspirante a official Edgardino de Azevedo Pinto, para todos os effeitos, menos para baixa ou demissão, de accordo com a ultima parte do paragrapho 2º do artigo 99 do regulamento de 29 de abril de 1907 para o Collegio Militar da Capital Federal, os annos de 1908 e 1909, em que cursou o mesmo collegio.

— Teve permissão para ir a Pernambuco o tenente intendente Clemente Ferreira da Silva.

— Foi dispensado da commissão de limites com o Perú, visto se tornarem desnecessarios os seus serviços, o major medico dr. Breno Braulio Muniz.

— Reuniu-se hontem a commissão de promoções, que apresentou a seguinte proposta:

Cavallaria — A capitão, o 1º tenente Elpidio de Lima Ferreira.

Infanteria — A capitães, os primeiros-tenentes Praxedes Theodulo da Silva Junior, José Antonio Coelho Ramalho, Arthur Americo Cantalice e Idalino Lins; a primeiros-tenentes os segundos Crimualdo Teixeira Favilla, João Propicio Estigarribia e Amancio José dos Santos; a segundos-tenentes, os aspirantes Benjamin Constant Moutinho da Costa, Josué Justiniano Freire e Alfredo dos Reis Principe.

— Apresentou-se o coronel Christiano Frederico Buys por ter sido transferido para o 7º regimento de infanteria.

— Serviço para hoje:

Superior de dia, capitão Augusto Hippolito de Medeiros.

Official de serviço á 9ª região, aspirante Roberto Nogueira.

Auxiliar do official de dia, amanuense Antunes.

A brigada estrategica dá o official para ronda, as guardas do Ministerio da Guerra, Hospital Central e patrulha para a estação de Madureira.

A brigada mixta dá a patrulha para a estação de D. Clara e a guarda do palacio do Cattete.

— Uniforme, 4º.

* * *

Marinha

Foram nomeados: o capitão de fragata, o engenheiro naval Godofredo Arthur da Silva, para exercer o cargo de director das Construcções Navaes do Arsenal de Marinha desta capital; o capitão de corveta Paulo Coelho, para exercer o cargo de ajudante daquella directoria; e o capitão de corveta Adalberto Nunes, para o cargo de immediato do navio-escola "Benjamin Constant".

* * *

Corpo de Bombeiros

Serviço para hoje:
Estado-maior, tenente Miranda.
Auxiliar, tenente Tenreiro.
Promptidão: 1º soccorro, tenente Santos; 2º soccorro, tenente Alcebiades.
Manobras, alferes Romano.
Ronda, capitão Bezerra.
Medico de dia, tenente dr. Tito.
Emergencia: major dr. Rocha e alferes Sebastião.
Uniforme, 5º.
Guarda, furriel n. 499 e cabo n. 665.
Dia ao Corpo, 2º sargento 419.

* * *

Guarda Nacional

Serviço para hoje:
Serviço especial de inspecção, capitão Manoel Cesario da Silveira.
Dia no quartel general, capitão João Wellisch.
Rondam dois officiaes, sendo um do 6º e 21º batalhão de infanteria.
Ordens ao quartel general, um cabo do 21º batalhão de infanteria.
As ordenanças serão dadas pelos 6º e 21º batalhão de infanteria.
Uniforme, 3º.

DESAPPARECIDO

Desde o dia 11 do corrente, desappareceu de sua residencia, no Boulevard Vinte Oito de Setembro n. 311, o velho João Pinto Victoria, branco, de 70 annos de edade, e que havia ido á Caixa Economica retirar um dinheiro, sendo que a sua caderneta tinha o n. 281.018.

Quem tiver conhecimento do seu paradeiro póde informar no endereço acima indicado.

OS LARAPIOS

Jesus Barros e Joaquim Aljá, moradores num commodo á rua Visconde do Rio Branco 53, queixaram-se á policia do 12º districto de que os ladrões lhe haviam penetrado em casa, carregando-lhes 705$000, em dinheiro e varias joias.

Os larapios estão sendo procurados.

CINCO GATUNOS PRESOS

Por serem conhecidos gatunos, foram presos e vão ser processados pela policia do 14º districto os seguintes individuos: Ibraim Salazones e Carlos Saco, chilenos; Miguel Garcia, hespanhol; Abreu Delém, oriental, e José Bezzano, italiano, sendo que todos elles são da classe do "ferrocarriles", com exercicio de sua "honrada" profissão nos comboio da Central do Brasil.

NAVALHISTA

A policia do 4º districto prendeu em flagrante, na rua de S. Jorge, o individuo Alfredo Alves Ribeiro, foguista da Armada, por ter dado um golpe de navalha na mão direita de sua amante Adelaide Patricia de Lima, moradora naquella rua n. 22.

A victima, depois de medicada na Assistencia, recolheu-se á sua casa.

DINHEIRO FALSO A' UFA!...

As notas "michas" são fabricadas em S. Paulo

Está fóra de duvida que em São Paulo funcciona, com grande desenvolvimento de fabrico, uma commandita de moedeiros falsos. Varias pesquizas têm sido feitas, concluindo todas ellas pela certeza de que a enorme derrama de notas falsas apparecidas nesta capital, onde ha de certo numerosos agentes da *casa matriz*, provém da Paulicéa.

Varias prisões têm sido feitas em torno dessa syndicancia, e ainda hontem a policia do 4º districto prendeu um individuo que parece ser um dos agentes do *complot* paulista. E' elle o portuguez Joaquim Francisco Ferreira, que foi surprehendido na chapellaria do sr. Simões Coelho, á rua Marechal Floriano, 180, ao pretender passar uma *micha* de 50$000.

Ferreira, que mora na rua Botelho n. 22, está sendo processado, tendo sido encontrados papeis que o compromettem muito, e que mais uma vez vem confirmar que as notas falsas agora em introducção no nosso mercado provêm de São Paulo.

ATRAS DOS CINCO CONTOS

Na Policia Central, esteve hontem o dr. Ricardo Tullens, director do jornal *A Capital*, de São Paulo, o qual, munido de uma procuração de Helena Diaz, a segunda victima de Bernardino Barceló, vinha reclamar da policia o tal premio de 5:000$000 para quem descobrisse o assassino da *Lili das Joias*.

Recebeu-o o dr. Ferreira de Almeida, 2º delegado auxiliar, que lhe declarou que o tal premio era uma fantasiosa invenção da imprensa.

Tambem nos parecia...

PORQUE NÃO ERA CORRESPONDIDA PELO NAMORADO, QUIZ MATAR-SE

A Maria das Dôres, empregada da casa n. 80 da rua da Carioca, ficou cheia de amarguras porque o namorado não correspondia ás pulsações desatinadas do seu sensivel coração.

Desilludida, lançou mão de uma porção de permanganato de potassa que havia sido dissolvido em agua, e tomou-o de um trago.

O medico do Posto Central de Assistencia, chamado para resolver o caso, verificou que apenas havia a apaixonada rapariga procedido a uma rigorosa desinfecção do estomago.

FICOU SEM QUATRO DEDOS DA MÃO DIREITA

O pequeno João Corrêa Gomes, de 16 annos, empregado no açougue da rua Uruguayana n. 112, armado de afiada machadinha, hontem, pela manhã, collocou uma peça de carne no cêpo e pretendeu cortal-a. Não fez o trabalho cuidadosamente, e, por isso, ao desferir o golpe, pegou a mão direita, da qual decepou quatro dedos.

Recebeu curativos no Posto Central de Assistencia, retirando-se para o local onde se deu o accidente, que é a sua residencia.

SARILHO E NAVALHADAS POR CAUSA DE UM PENTE

Com as suas caras metades, moram na casa de commodos da rua Coronel Pedro Alves n. 51, na Praia Formosa, o Manoel Dias Pereira e o Henrique, que não disse a ninguem os seus sobrenomes.

Ora, aconteceu que a mulher do Manoel pediu á mulher do Henrique que lhe emprestasse um pente, porque tinha os cabellos em embaraços extraordinarios.

A mulher do Manoel, escondidamente, emprestou o pente á mulher do Henrique.

Esqueceu esta de que o marido da outra bem podia dar por falta do tão estimado objecto e foi-se deixando ficar.

Mas o momento psychologico chegou; o pedaço de chifre dentado foi reclamado.

Não quiz a mulher do Henrique entregal-o, e então foi armada a dansarola, em que entrou musica de pancadaria, porque, em meio da festa, o Henrique e o Manoel entraram a valsar como dois doidos.

Quem perdeu na brincadeira foi o Manoel, que se viu mimoseado com tres navalhadas, emquanto o Henrique dava ás de Villa Diogo.

A Assistencia curou o ferido e a policia do 8º districto anda á procura do aggressor.

SEMPRE OS AUTOS

Na rua de Sant'Anna foi atropelado por um auto, cujo numero se ignora, o menor Henrique Juliavelli, operario, de 11 annos e morador á rua Mauriry n. 10.

Henrique, que teve o craneo fracturado, foi medicado na Assistencia, recolhendo-se mais tarde, em estado gravissimo, á Santa Casa.

— O menor Raphael, de 4 annos, filho de Luiz Delgado, e morador na estação de Barros Filho, tambem foi pilhado na praça da Republica, pelo auto n. 160, de que era Gil Pereira o motorista.

O pequeno, com contusões gravissimas, está em tratamento na Santa Casa e o *chauffeur* foi preso.

UMA RUA QUE ESTA' PEDINDO AS VISTAS DA SAUDE PUBLICA E DA PREFEITURA

A rua D. Zulmira, no Maracanã, no trecho comprehendido entre as ruas Felippe Camarão e dos Artistas, acha-se por assim dizer intransitavel.

Ha muito mais de um mez abriram ali uma grande vala para assentar encanamentos. Todos os passeios do lado par da rua Zulmira foram sepultados sob o entulho. Collocados os canos, os operarios desappareceram; e a vala lá está, eternamente aberta, e o passeio transformado em tremendo lamaçal.

Mas, o que é peor para os infelizes moradores da rua Zulmira é que com as ultimas chuvas as aguas ali ficaram estagnadas e apodreceram, o que constitue, como é facil de vêr, sério perigo para a saude dos que habitam na referida rua.

Chamamos, pois, para o caso a attenção da Prefeitura e da Directoria de Saude Publica.

NATAL DAS CREANÇAS POBRES

A benemerita associação das Damas da Assistencia á Infancia já iniciou, como todos os annos, os seus trabalhos para as festas de Natal, Anno Bom e Reis, consagradas ás creanças pobres.

Com esse intuito, as abnegadas senhoras já começaram a recorrer aos protectores da associação, que sempre accorrem com os seus valiosos obulos para as tocantes festas.

A commissão da associação das Damas da Assistencia á Infancia acceita, para o fim alludido, todo e qualquer donativo em dinheiro, roupinhas, calçado, brinquedos, etc., podendo taes donativos serem remettidos para o edificio do Instituto de Protecção e Assistencia á Infancia do Rio de Janeiro, á rua Visconde do Rio Branco n. 22, sobrado, agradecendo antecipadamente.

"O MALHO"

Este popular hebdomadario illustrado traz em seu numero de hoje esplendidas *charges* sobre... *elle*, e o seu desgoverno!

Além de excellentes gravuras, texto variado e hilariante.

LADRÃO SEM SORTE

Waldemiro dos Santos roubou do quarto do seu conhecido Manoel Martins, á avenida Passos n. 34, um relogio, corrente e medalha de ouro, além de dois fatos de casimira.

Foi preso, sendo apprehendidos os objectos roubados.

MORREU SOB AS RODAS DE UM COMBOIO

Saltando de um trem da Leopoldina Railway, que estava em movimento, na estação de S. Christovão, João Dantas Itapicurú caiu, com tanta infelicidade, que teve a passar-lhe pelo corpo as rodas do comboio.

O cadaver foi retirado da linha pelo commissario Bandeira de Mello, do 10º districto policial, que fez removel-o para o Necroterio.

O infeliz era brasileiro, de 50 annos presumiveis e residia na estrada de Inhauma n. 48, no sitio Matheus.

LOTERIAS

Estado de S. Paulo

Resumo dos premios da 510 extracção 16 loteria do plano n. 20 realizada em 12 de novembro de 1914.

PREMIOS DE 100:000$000 A 1:000$000	
91285	100:000$000
41198	10:000$000
79936	5:000$000
34371	2:000$000
8316	1:000$000
11698	1:000$000
74708	1:000$000
79775	1:000$000
80268	1:000$000

PREMIOS DE 500$000

12221 23140 28475 41752 65172
85220 92364 93921 96330 97666

PREMIOS DE 200$000

10605 14953 16680 21154 24111
24828 30953 36270 48549 55763
58806 61069 69384 76085 76497
77738 83194 96016 97426 99087

PREMIOS DE 100$000

4600 6044 9245 10012 10835
16831 22331 33734 38319 39450
40942 43381 44238 44756 45286
45557 45651 48949 54156 56104
56423 58112 58917 60960 63108
63396 64741 64011 72741 80265
90911 92091 99113

APPROXIMAÇÕES

91284	e	91286	500$000
40197	e	40199	200$000
79935	e	79937	200$000
34370	e	34372	200$000

DEZENAS

91281	a	91290	100$000
41191	a	41200	50$000
79931	a	79940	50$000
34371	a	34380	50$000

CENTENAS

91201	a	91300	60$000
41101	a	41200	40$000
79901	a	80000	30$000
43301	a	44400	30$000

Todos os numeros terminados em 85 tem 10$000.

Todos os numeros terminados em 5 tem 5$000, exceptuando-se os terminados em 85.

O fiscal do governo, dr. Amazonas Pinto.

A autoridade policial — Dr. Virgilio do Nascimento

COMPANHIA AUREA BRAZILEIRA

Secção de Clubs

Resumo da 8ª extracção do plano «A» realizada em 13 de novembro de 1914.

Premio maior (Bonificação)

Série 31 N. 236 rs. 16:000$000

PREMIOS de 500$000 (Remissão)

Série	N.	Série	N.
1	168	21	023
2	014	22	408
3	248	23	731
4	047	24	332
5	573	25	068
6	382	26	162
7	121	27	711
8	203	28	284
9	565	29	061
10	081	30	868
11	257	31	236
12	040	32	602
13	081	33	132
14	524	34	489
15	097	35	193
16	529	36	834
17	883	37	463
18	016	38	824
19	368	39	924
20	589	40	050

O fiscal do governo, Arthur de Araujo Coelho.

O director-presidente, A. C. de Oliveira Roxo Filho.

Não ha hoje em dia nenhuma dama de refinado gosto que consider completa a sua toilette, a menos de ter no seu toucador um frasco do Tricófero de Barry, e não deixar passar um só dia, sem ordenar o sua criada que use esta agradavel loção ao pentear-lhe o seu cabello. Ella sorrie no espelho tão prompto como aspira a delicada fragancia, e repara a brilhantez que adquir o cabello aō ser-lhe applicado.

Com o uso do Tricófero de Barry o cabello não sômente cresce mais comprido e abundante, senão que chega a têr o lustre da seda. Faz mais de um seculo que o vêm usando em todas as partes do mundo as damas de mais alta sociedade.

43

Gotas Virtuosas De Ernesto Souza. Curam: hemorrhoides, males do utero, ovarios, urinas e as proprias Cystites.

COMMERCIO

Rio, 14 de novembro de 1914.

CAMBIO

Hontem, este mercado abriu firme, tendo os bancos declarado sacar a 13 15|16 a 14 d. e comprar o papel particular a 14 1|8 d.

Durante o dia alguns bancos operaram a 14 1|32 e 14 1|16 d., adquirindo as letras de cobertura a .... 14 5|32 d.

O Banco do Brasil não alterou a taxa de 14 d. para o fornecimento dos vales, ouro.

A' tarde, este mercado se tornou frouxo, com bancos operando a 13 15|16 d. e logo em seguida a 13 7|8 d.

Os negocios do dia careceram de interesse.

CAFE'

Hontem, este mercado abriu desanimado e fechou calmo, tendo sido negociadas durante o dia 2.481 saccas, ao preço de 5$700, por arroba, pelo typo 7.

Por barra a dentro entraram 173 saccas.

6 —	8$100
7 —	5$700
8 —	5$300
9 —	4$900

BOLSA

VENDAS

Apolices:	
Geraes de 500$, 1 a	820$000
Ditas de 200$, 4 a	830$000
Ditas de 1:000$, 2 a	830$000
Ditas idem, 1, 1, 1, 2, 2, 2, 5, 5, 6, 10, 23, 29 a	835$000
Emp. de 1909, 3, 4, 6, 12, 22, 57 a	818$000
Ditas idem, 1, 2, 3, 14 a	820$000
Ditas de 1911, 3, 8, 5, 20 a	815$000
Ditas de 1912, 6, 6, 4 a	820$000
Municipaes de 1906, port., 22 a	177$500
Ditas idem, 5 a	178$000
Ditas de 1914, port. 34 a	158$000
E. de Minas Geraes de 1:000$, 7, 13 a	814$000
Loterias Nacionaes, 100 a	17$000
Companhias:	
Loterias Nacionaes, 100 a	17$250
Debentures:	
Ditas idem, 200 a	17$250
Docas da Bahia, 100, 500 a	21$000
Progresso Industrial, 11 a	168$000
Docas de Santos, 10 a	186$000
Vendas por alvará:	
Geraes de 1:000$, 10, 5 a	835$000

OFFERTAS

Federaes (5%)	—	600$000
Geraes 1:000$	837$000	830$000
Emp. de 1909	820$000	819$000
Dito (1903)	—	910$000
Dito (1911)	—	815$000
Dito (1912)	825$000	820$000
E. do Rio (4%)	78$000	77$000
Dito de Minas Geraes	820$000	814$000
Dito de Alagôas	805$000	—
Municip. 1906	180$000	177$500
Dito (nom.)	190$000	—
Dito (£ 20)	—	278$000
Dito (nom.)	290$000	—
Dito (1914)	160$000	158$500
Dito (1906)	—	165$000
Bancos:		
Brasil	182$000	170$000
Mercantil	—	210$000
Commercio	140$000	135$000
Lavoura	—	90$000
Commercial	130$000	—
C. de seguros:		
Integridade	50$000	—
Garantia	300$000	—
Previdente	—	475$000
Brasil	—	145$000
Argos	1:000$000	—
Confiança	60$000	45$000
Estradas de ferro:		
M. S. Jeronymo	20$000	—
Goyaz	—	22$000
Norte	20$000	—
Rêde Mineira	42$000	35$000
C. de Tecidos:		
Corcovado	170$000	—
Brasil Indust.	170$000	—
S. Pedro de Alcantara	165$000	—
Petropolitana	—	100$000
C. Diversas:		
Docas da Bahia	21$000	20$000
Docas Santos	380$000	—
Dito (nom.)	370$000	—
Loterias	17$500	16$500
Casa Vivaldi	220$000	—
Melh. Maranhão	40$000	30$000
C. Pastoris	22$000	—
C. Brahma	260$000	190$000
T. e Colonoz	5$750	5$250
Debentures:		
Docas Santos	187$000	185$000
E. Fluminense	—	90$000
Progresso Ind.	170$000	160$000
Mercado	167$000	165$000
Magéense	65$000	55$000
America Fabril	190$000	—
Banco União	70$000	—
Ind. Campista	165$000	—
E. São Paulo e Rio	200$000	—
T. Botafogo	—	65$000
Brasil Ind.	—	170$000
Confiança Ind.	180$000	—
T. e Carruagens	205$000	—
Tecidos Alliança	—	160$000

RENDAS PUBLICAS

ALFANDEGA DO RIO

De 1 a 12	1.196:252$648
Do dia 13:	
Em papel	100:711$647
Em ouro	57:423$620
	1.363:387$915
Em egual periodo de 1913	3.775:761$288
Differença para mais em 1913	2.411:373$373

RECEBEDORIA DE MINAS

Arrecadação do dia 13	11:530$468
De 1 a 13	139:029$237
Em egual periodo do anno passado	426:663$249

MARITIMAS

VAPORES ESPERADOS

Kristiansund e escs., "Rio de Janeiro"	15
Portos do norte e escs., "Ceará"	15
Rio da Prata, "San José"	15
Portos do sul, "Satellite"	15
Rio da Prata, "Plata"	15
Callão e escs., "Oronsa"	17
Aracajú e scs., "Itaipava"	17
Amsterdam e escs., "Hennemesland"	17
Rio da Prata, "P. Umberto"	18
Genova e escs., "Rè Vittorio"	18
Rio da Prata, "Ortega"	18
Rio da Prata, "Liger"	19
Portos do sul, "Tupy"	19
Rio da Prata, "Avesta"	19
Portos do norte, "Guahyba"	19
Portos do sul, "Taquary"	20
Amsterdam e escs., "Tubantia"	21
Liverpool e escs., "Darro"	21
Nova York, "Merity"	21
Rio da Prata, "Liger"	21
Rio da Prata, "Espagne"	22
Portos do norte, "Piauhy"	22
Bordéos e escs., "Goronna"	23
Portos do sul, "Orion"	23
Rio da Prata, "Italia"	23
Portos do sul, "Taquary"	24
Rio da Prata, "Araguaya"	25
Rio da Prata, "Frisia"	25
Southampton e escs., "Alcantara"	26

VAPORES A SAIR

Caravellas e escs., "Arassuahy"	14
Villa Nova e escs., "Aymoré"	14
Recife e escs., "Itapura"	15
Bergen e escs., "San José"	15
Rio da Prata, "Rio de Janeiro"	15
Marselha e escs., "Plata"	15
Portos do norte, "Tijuca"	15
Liverpool e escs., "Oronsa"	17
Rio da Prata, "Hennemesland"	17
Rio da Prata, "Sirio"	17
Porto Alegre e escs., "Itapuhy"	18
Porto Alegre e escs., "Itatiba"	18
Genova e escs., "P. Umberto"	18
Rio da Prata, "Rè Vittorio"	18
Callão e escs., "Ortega"	18
Laguna e escs., "P. de Marves"	18
Santos, "Minas Geraes"	19
Stockolmo e escs., "Avesta"	19
Portos do norte, "Bahia"	20
Aracajú e escs., "Itapava"	20
Portos do sul, "Guahyba"	20
Rio da Prata, "Darro"	21
Rio da Prata, "Tubantia"	21
Bilbáo e escs., "Leon XIII"	21
Bordéos e escs., "Liger"	21
Bordéos e escs., "Espagne"	22
Rio da Prata, Coronna"	23
Genova e escs., "Italia"	24
Pará e escs., "Tupy"	25
Southampton e escs., "Araguaya"	25
Amsterdam e escs., "Frisia"	25
Rio da Prata, "Alcantara"	26

AVISOS

DR. WERNECK MACHADO — Molestias da pelle e syphilis. Rua Primeiro de Março n. 10. — Só attende aos doentes dessas especialidades.

CORREIO — Esta repartição expedirá malas pelos seguintes paquetes:

Hoje:

Itapema, para Paraná, S. Francisco e Rio Grande do Sul, recebendo impressos até ás 8 horas, cartas para o interior até ás 8 1|2, idem com porte duplo até ás 9.

Amanhã:

Itapura, para Victoria, Bahia, Maceió e Recife, recebendo impressos até ás 5 horas, cartas para o interior até ás 5 1|2, idem com porte duplo até ás 6 e objectos para registrar até ás 18 horas de hoje.

Tijuca, para Victoria, e mais portos do norte, recebendo impressos até ás 8 horas, cartas para o interior até ás 8 1|2, idem com porte duplo até ás 9 e objectos para registrar até ás 18 horas de hoje.

INDICADOR

ADVOGADOS

DR. AMALIO DA SILVA — Rua Uruguayana n. 7, 1º andar.

DRS. MANOEL THEMISTOCLES DE ALMEIDA, ARISTOTELES FERREIRA e BASILIO DA GAMA — Trat. de causas civeis, commerciaes e criminaes; adeantando custas, com escriptorio á r. S. José, 42, tel. 4700, central.

CLINICA MEDICA

DR. ABEL DE NORONHA — Livre docente de therapeutica da Fac. de Med. De volta de sua viagem á Europa, continua a dar consultas na rua Assembléa, 83 (das 12 ás 14) e rua do Cattete, 133 (ás 10 1|2 e ás 15). Trat. especial da coqueluche, garantindo a cura em poucos dias.

DR. AGENOR MAFRA — Residencia: Avenida Gomes Freire, 158; consultas: das 2 ás 4; telephone, 1.024.

DR. ANTONIO PEDRO — Docente da Faculdade. Consult. R. Assembléa, 98 (de 1 ás 3 horas), nas segundas, quartas e sextas-feiras.

DR. A. MAC. DOWELL — Docente da Faculdade de Medicina. Cons. R. São José, 87. Res. r. S. Clemente, 233. Telephone, Sul, 1710.

DR. ANNIBAL FALLER — Clinica medica — Consultorio: rua da Assembléa n. 83 (das 3 ás 5 horas) — Residencia: Avenida Gomes Freire n. 114.

DR. ADALBERTO FERREIRA — Clinica medica. Cons. r. da Carioca, 44, das 3 ás 5 horas, telephone, 3.531. Residencia: rua D. Anna, 19, Botafogo. Telephone Sul, 495.

DR. AGENOR PORTO — Prof. da Faculdade. Cons. Hospicio, 92 (das 2 ás 5). Res. Carvalho de Sá, 73, tel. 188, Cent.

DR. BULHÕES MARCIAL — Esp. coração, estomago, figado e rins. Rua do Carmo n. 45, sobrado, de 2 ás 4 horas.

DR. CAETANO DA SILVA — Esp. molestias pulmonares. — Cons. r. Uruguayana, 35, das 3 ás 4, ás 3ªs, 5ªs, e sabbados. Res. r. 24 de Maio, 154.

DR. FRANCISCO EIRAS — Docente da Faculdade de Medicina; rua S. José, 61.

DR. FLAVIO DE MOURA — Clinica medica. Consult.: R. Ouvidor, 90 (ás 3 h.). Res. Bôa Vista, 137, Alto da Bôa Vista.

DR. HENRIQUE DUQUE — Consultorio: rua da Assembléa, 83; residencia: Avenida Gomes Freire, 114.

DR. MARQUES CANARIO — Consultorio: Rua Uruguayana, 111 (das 3 ás 5); residencia: rua Conde Bomfim, 452, 5 (de 1 ás 4 hs.).

DR. OZORIO MASCARENHAS — Formado e laureado pela Fac. de Med. de Paris, ex-interno dos Hosp. de Paris. Cirurgia em geral, vias urinarias, mol. de senhoras, cirurgia infantil, cirurgia da garganta, nariz e ouvidos. Avenida Rio Branco, 257, das 3 ás 5. Tel. 240. Res. Voluntarios da Patria, 220.

DR. ROCHA VAZ — Docente de clinica medica da Faculdade e alienista do Hospital Nacional. Const. Ourives, 29. Res. R. Antonio dos Santos, 37. Telephone, Villa, 546.

CLINICA MEDICA, PARTOS, SYPHYLIS

DR. ANNIBAL VARGES — Molestias das senhoras, pelle e trat. especial da syphilis. App. electr. nas molestias nervosas, do nariz, garganta e ouvidos. Av. Gomes Freire, 99 (das 3 ás 6), tel. 1202, cent. Resid.: r. H. Lobo, 109, tel. 1451, villa.

DR. ALBERTO SALEMA — (Pulmões e coração, febres, molestias das senhoras, appl. 606 e 914, pequena cirurgia. Cons. r. Assembléa, 73 (das 3 ás 4). Res. r. Dr. Maia Lacerda, 34 (Estacio de Sá).

DR. JULIO XAVIER — Clinica medica e de molestias de senhoras — Residencia: rua Aguiar n. 55. Consultas: de 1 ás 3 horas, ás terças, quintas e sabbados.

DR. PEDRO MAGALHAES — Trat. radical da gonorrhéa em ambos os sexos. Appl. do 606 e 914. Cons. r. Assembléa, 54 (das 2 ás 5), tel. 2.630. Res. Av. Mem de Sá, 115, (das 8 ás 10). tel. 5221, Cent.

MOLESTIAS DO APPARELHO DIGESTIVO E DA NUTRIÇÃO

DR. RENATO DE SOUZA LOPES — Docente da Fac. de Med. — Trat. efficaz da obesidade, asthma, rheumatismo, diabetes, atrophias musculares e nevralgias. Exames pelos raios X, rua S. José 39, de 2 ás 4 (tel. 5.282).

DOENÇAS DE CREANÇAS

DR. MONCORVO — Director-fundador do Inst. de Assist. á Infancia do Rio de Janeiro; chefe do serviço de doenças das creanças da Policlinica Geral. Doenças das creanças e da pelle. Cons. Uruguayana, 11, ás 4 hs. Res. r. Moura Brito, 58.

PROF. DR. NASCIMENTO GURGEL — Consultorio: rua da Assembléa n. 73, das 2 ás 5 horas.

DR. PEDRO DA CUNHA — Da Faculd. de Med. e do Inst. de Assistencia á Infancia. Clinica medica e das creanças. Cons. Quitanda, 19 (das 3 ás 5). Tel. 5221. Res. S. Salvador, 73, Cattete. Tel. 1633, Sul.

MEDICOS E OPERADORES

DR. E. DE SABOIA — Res.: Fig. de Mello, 283. Tel. 76, villa. C. Floriano Peixoto, 17 — 3 1|2 ás 4 1|2. Tel. 2.343, N.

MOLESTIAS DAS SENHORAS, PARTOS, OPERAÇÕES. (VIAS URINARIAS)

DR. ARNALDO DE VASCONCELLOS — Auxiliar e substituto dos drs. Abel Parente e Abelardo Acceta. Molestias das senhoras, vias urinarias e syphilis. Cons.: Av. Rio Branco n. 181, (das 2 ás 4 hs.). Res. r. Laranjeiras, 539.

DR. NABUCO DE GOUVEA — Prof. livre de gynecologia da Facuid. de Medicina, chefe do serviço cirurgico do Hospital da Gambôa. Res. r. 1º de Março, 10 (das 4 ás 6 horas).

DR. OCTAVIO DE ANDRADE — Cura das hemorrhagias uterinas, corrimentos, suspensão, etc., sem operação. Nos casos indicados evita a gravidez. Cons. R. Sete de Setembro, 186 (de 9 ás 11 e de 1 ás 4. Telephone, 1591.

DR. RAUL PACHECO — Partos, operações, injecções de 606 e 914, endo-venosas (syphilis) e intratracheaes no trat. da tuberculose pulmonar. Cons. Ourives, 38, das 2 ás 4, tel. 3731, Norte. Res. Av. Salvador de Sá, 23, tel. 4082, Central.

DR. RODRIGUES LIMA — Professor da Faculdade de Medicina. Consultorio: R. Assembléa, 66. Resd.: Flamengo, 88.

DR. ROQUETTE PINTO — Do Hospital da Misericordia. Resid. e consult.: Avenida Gomes Freire, 55 (das 4 ás 5). Telephone. Central, 4909.

DR. VALENTIM BITTENCOURT — Trat. da syphilis. Applica 606 e 614. Consultorio: rua Rodrigo Silva, 26, (das 12 ás 3 horas. Resid. rua Senador Euzebio, 342. Telephone, 2511.

PARTOS. — MOLESTIAS DA MULHER

DR. A. R. DE OLIVEIRA MOTTA — Consultorio: Rua da Assembléa, 46. Residencia, rua Christovão Colombo, 24. Telephone, Central, 2600.

MOLESTIAS DA GARGANTA, NARIZ E OUVIDOS

DR. APRIGIO DO REGO LOPES — Do Hospital da Misericordia. Consultas: rua Gonçalves Dias n. 71.

DR. AVELINO DE OLIVEIRA — Com pratica dos Hospitaes de Berlim e Vienna. Cons. rua Uruguayana, 21 (das 3 ás 6 horas). Telephone n. 40, Central. Residencia: rua Santa Sophia n. 44.

DR. CASTRIOTO PINHEIRO — Ex-Assistente da clinica do Prof. Urbantschitsch, de Vienna. — Rua Sete de Setembro n. 82 (das 2 ás 4 horas).

DR. PECKOLT FILHO — Consult. R. Sete de Setembro, 63, das 3 1|2 ás 5 1|2. Resid. Conde Bomfim, 130.

MOLESTIAS DOS OLHOS, GARGANTA, NARIZ E OUVIDOS

DR. GASTÃO GUIMARÃES — Rua Rodrigo Silva n. 28 (das 2 ás 4 horas). — Telephone n. 2.902 — Central.

DR. LUIZ DE BITTENCOURT — Ex-interno de clinica das mol. dos olhos da Fac. de Med. da Bahia e de clinica geral do Hosp. da Sta. Casa de Misericordia da mesma cidade. Cons. Rodrigo Silva, 26 (das 3 ás 6. A's pessoas de poucos recursos serão gratis as consultas.

DOENÇAS DE GARGANTA, NARIZ, OUVIDOS E BOCCA

DR. EURICO DE LEMOS — Professor livre dessa especialidade, na Faculdade de Medicina do Rio de Janeiro. Cons. de 12 ás 6; rua da Carioca, 36. Tel. 6.109, central.

MOLESTIAS DA PELLE E SYPHILIS

DR. ALFREDO PORTO — Applica o "606". Consultorio: rua Rodrigo Silva, n. 5. Residencia: Avenida Atlantica n. 272 — Leme.

PROF. DR. ED. RABELLO — De volta da Europa, reabriu o consultorio. Trata pelo radium os tumores e outras doenças da pelle. Cons. R. Assembléa, 85.

DR. F. TERRA — Prof. da Faculdade de Medicina, director do Hospital dos Lazaros — Rua da Assembléa n. 20 (das 2 ás 4 horas).

INSTITUTO ERHRLICH — Tratamento de syphilis, gonhorréa, erysipela, furunculos e em geral de todas as molestias de pelle, pela sérovaccina-radiumtherapia. Laboratorio de analyses: sangue, leite, etc, Rua S. José, 120.

DR. TEIXEIRA COIMBRA — Molestias nervosas, venereas, pelle, syphilis, vias urinarias, NARIZ e GARGANTA. Applica o "606" e o "914" a preços modicos. Consultas das 3 ás 5, na Pharmacia Parma: á rua do Lavradio, 174.

DR. V. DE TEIVE — Assistente effectivo da Faculdade de Medicina: Assembléa, 74, (das 3 ás 5). Res.: Rua Campos da Paz, 146.

CLINICA CIRURGICA, VIAS URINARIAS

DR. AUGUSTO PAULINO — Prof. da Faculdade de Medicina, Rua Hospicio, 54, das 2 ás 4 horas, ás terças, quintas e sabbados. Res. Alice, 25, Laranjeiras.

DR. ALBERTO DO REGO LOPES — Do Hospital da Misericordia. Vias urinarias e operações em geral, Rua Gonçalves Dias n. 71.

DR. ANNIBAL PEREIRA — Vias urinarias. De volta da Europa reabriu consultorio á rua da Carioca n. 40. — A's 3 horas.

DR. A. COSTALLAT — Medico e operador. Do Hospital da Misericordia. Com pratica dos Hospitaes de Berlim e Paris. Molestias do apparelho urinario. Consultorio: rua da Carioca, 30, das 3 ás 5 horas. Res.: Laranjeiras, 80.

DR. CARLOS VEIGA — Operador, cirurgião do Hospital da Misericordia. Especialidade: molestias e operações do apparelho urinario. Cons.: rua da Carioca, 8 (de 1 ás 4). Res.: Senador Dantas, 70. Teleph. 5143, central.

DR. CANDIDO BOTAFOGO — Com pratica de hospitaes da Europa. Trat. rapido das urethrites chronicas, estreitamentos da urethra e hypertrophia da prostata, pela electricidade. Cons. Av. Rio Branco, 181 (de 1 ás 4.

DR. CARLOS NOVAES — Membro da Associação Franceza de Urologia. Trat. da blenorrhagia aguda e chronica, estreitamentos e postatites chronicas pelas correntes theuro-electricas. Cons. r. Carioca, 50 (de 9 ás 11 e de 2 ás 6 hs.).

DR. FERNANDO VAZ — Dos Hospitaes de Misericordia e Penitencia. Cirurgia em geral e molestias dos orgãos genito urinarios de ambos os sexos. Consultorio: Uruguayana, 99, das 3 ás 5. Res.: Conde de Bomfim, 472.

DR. JOAQUIM MATTOS — Do Hospital da Saude. Mol. de senhoras, vias urinarias, hernias, hydroceles, tumores dos seios e do ventre. Rua Rodrigo Silva, 26.

MOLESTIAS DAS SENHORAS, OPERAÇÕES, PARTOS

DR. CANDIDO DE ANDRADE — Cons. Assembléa, 59 (entrada pela r. Quitanda 11), das 2 ás 4, ás 3ªs., 5ªs. e sabbados. Res. Voluntarios da Patria, 221, onde dá cons., ás 2ªs, 4ªs. e 6ªs, de 1 ás 3.

DR. DACIANO GOULART — Da Poli clinica de Creanças — Consultorio: rua Uruguayana n. 25 (das 4 ás 6 horas). Residencia: rua Haddock Lobo n. 130. Telephone 1.120, Villa).

DR. DANIEL DE ALMEIDA — Cura radical das hernias — Residencia rua do Hospicio n. 68 e Farani n. 7.

DRA. EPHIGENIA VEIGA — De volta da Europa abriu seu consultorio á rua Rodrigo Silva n. 28, das 2 ás 4 horas. Residencia, rua das Laranjeiras, 374.

DR. MASSON DA FONSECA — Docente da Faculdade de Med. e medico adj. do Hosp. da Misericordia. Cons.: R. Uruguayana, 37 (das 4 ás 6). Res.: Laranjeiras, 354. Tel. 5.838.

DR. OSCAR CARVALHO — Da clinica gynecologica do Hosp. da Misericordia, medico e parteiro. Res.: 22, Dias da Cruz. Consultas das 12 ás 2 h., rua Archias Cordeiro, 212 (Pharmacia Popular). Meyer. Tel. 1.103, V.

CLINICA MEDICO-CIRURGICA DOS DRS. FELIX NOGUEIRA E JULIO MONTEIRO, A' RUA SENADOR EUZEBIO N. 238 — TEL. NORTE, 1.186.

DR. FELIX NOGUEIRA — Operações, partos e molestias de senhoras; hydroceles, estreitamentos da urethra, fistulas e corrimentos, absolutamente garantido e sem dor. Tratamento da syphilis por processo especial, applicação scientifica de "606" e "914". Das 11 ás 2 horas. Res.: r. Visc. de Sapucahy, 70.

DR. JULIO MONTEIRO — Molestias internas; pulmão, coração, figado, estomago e rins. Molestias infectuosas (syphilis, etc.). Das 2 ás 4 horas. Resid.: r. Visconde de Itauna, 149.

DR. WALDEMAR DUTRA — Assistente da clinica. Medicina, cirurgia e partos. Das 11 ás 2 horas. Resid.: Av. Pedro Ivo, 178. A clinica está montada com todos os aperfeiçoamentos modernos, dispondo de quartos, laboratorios e todas as commodidades.

CLINICA MEDICA — CURA PELO "RADIO"

O DR. EDUARDO DE MAGALHAES, especialista das doenças da pelle, estomago, pulmão e nervosas, dá cons. ás 14 hs., á rua 7 de Setembro, 135, e ás 9 horas á rua das Laranjeiras, 26. Tratamento especial das ulc. cancerosas, arthritismo, syphilis e morphéa. Morada á rua das Laranjeiras, 21.

DOENÇAS MENTAES E NERVOSAS

DR. HENRIQUE ROXO — Prof. da clinica da Faculdade, com frequencia dos principaes hospitaes europeus. Cons. r. Assembléa, 98 (das 4 ás 6, 2ªs, 4ªs e 6ªs.-feiras). Res.: Voluntarios da Patria n. 355 — Tel. Sul, 824.

DR. W. SCHILLER — Cons. r. Quitanda, 3, (das 3 ás 5: segundas, quartas e sextas). Res. r. Bambina, 40, Tel. 1.143, sul.

OCULISTAS

DR. OCTAVIO DO REGO LOPES — Prof. da Faculdade de Medicina, Consultorio: rua Gonçalves Dias n. 71.

DR. RENATO BRANCANTE MACHADO — Occulista da Polyclinica de Botafogo. Cons. Sete de Setembro, 213, de 3 ás 5 horas. Res. Marquez de Abrantes, 136. Tel. Sul, 27.

ANALYSES CLINICAS E MICROSCOPIA

DRS. HENRIQUE ARAGÃO e ARTHUR MOSES, do Ins. de Manguinhos. Laboratorio: Largo da Carioca, 24, 2º and., tel. 4272, Cent.; tel. da res., Sul 1023 e Sul 196. Ex. de urina, escarro, fezes. R. de Wassermann. Sôro reacção. Vaccina de Wright.

HABITO DA EMBRIAGUEZ

O DR. CUNHA CRUZ, com 15 annos de pratica da especialidade, faz tratamento rapido do habito da embriaguez, com medicação especial; attende a clientes de doenças nervosas e responde nos pedidos de informações sobre os medicamentos de sua formula "Salvinis" e "Gottas de Saúde", approvados pela Directoria Geral de Saúde Publica, destinados á cura rapida do referido habito. Consultorio á rua da Carioca 31. Das 3 ás 5.

CIRURGIÕES DENTISTAS

DR. A. GARCEZ — Especialista em extracções sem dôr, collocação de dentes artificiaes, R. Evaristo da Veiga, 16. Cons. quintas e sabbados, das 10 ás 5.

ANGELO CAMARA — Cirurgião dentista. — Formado pela Faculdade de Medicina do Rio de Janeiro. Especialista em tratamentos completamente sem dor. Consultorio: rua Uruguayana, 11 (das 1 ás 4 horas).

DR. FREDERICO EYER — De volta de sua viagem á America do Norte, reabriu seu consultorio dentario, r. da Assembléa, 92, onde é encontrado diariamente.

PHARMACIAS E DROGARIAS

PHARMACIA E DROGARIA F. GAIA — Laboratorio de productos chimicos e pharmaceuticos. F. GAIA — Completo sortimento de drogas, productos chimicos e secção de homeopathia. R. Senador Euzebio, 238. Tel. 1.186, Norte.

PHARMACIA LUZ — Horario das consultas: drs. J. Feliciano Araujo, 10 ás 11; Octavio de Souza, 2 ás 4; Nabuco de Freitas, 3 ás 4; Castro Lima, 11 á 1; Cicero de Mattos, 3 ás 5; José B. da Silva Santos, 12 ás 2; Uruguayana, 208. Tel. 2508, N. Carlos Luz & Comp.ª

PHARMACIA MARTINS LOBO — Completo sortimento de drogas, productos chimicos e especialidades pharmaceuticas. Melhores fabricantes nacionaes e estrangeiros, preços razoaveis. Consultas todos os dias, das 8 da manhã ás 4 da tarde. Abre-se a qualquer hora da noite; rua do Cattete, 281.

PHARMACIA SANTOS — Pinto Figueiredo n. 5. Consultas diarias: dr. José Ricardo, operador e parteiro, das 9 ás 11; Almeida Pires, especialista em molestias das creanças, 1 ás 2; Almeida Nobre, 4 ás 5. Arseno quinol para pessoas fracas.

PHARMACIAS

PHARMACIA CORDEIRO — Constituição, 45. Consultas gratis, das 9 ás 10 1|2 da manhã. Fabrica e deposito da Farinha Brasileira, o unico alimento que fortifica as creanças e evita as perturbações do apparelho gastro-intestinal.

PHARMACIA FIDELIDADE — São Francisco Xavier, 466. Consultas gratis aos pobres, das 8 ás 10 da m. e 8 ás 10 da noite pelos drs. Julio Brandão e Pinto Brandão, medicina em geral, molestias das creanças e das senhoras.

PHARMACIA HADDOCK LOBO — (M. Capelleti) — R. Haddock Lobo, 201. Tel. Villa, 1387. Fabrica do Carbovieirato de Magnesia, de Borges de Castro, do Elixir de Citro-vieirato de ferro, Depursan, etc. Cons. dos drs. Cartaxo Dantas, Monteiro Autran e Barbosa Cardoso.

FOLHETIM DO «CORREIO DA MANHÃ» 99

EUGENIO SILVEIRA

CORAÇÃO NEGRO

Romance original portuguez

Segunda-parte -- Horacio

peito, tendo na cabeça uma grinalda de flores... era a minha filha!

"Ah! não me haviam enganado os meus presentimentos!

"Heitor não praticára só um crime, extorquindo-me á força o cadaver da minha filha; sem duvida a pobre creança morta servira-lhe para que elle praticasse outro crime maior, fazendo-a passar como filha de Coralia! Para que? Para que consummára elle aquella infamia? Nunca o soube.

"Receiando ter-me enganado, não desejando ser victima de allucinação dos meus sentidos, tirei o corpo da morta para fóra do caixão, approximei-o mais, tanto quanto pude, da luz da candeia, e examinei-o attentamente. Depois despi-o, e procurei no corpo da creança certos signaes que ella devia apresentar, se fosse minha filha, e que eram o resultado de contusões que a desgraçadinha soffrêra no acto de nascer. Lá estavam, todas ellas, nos mesmos sitios... Era impossivel, portanto, nutrir mais duvidas.

"Tornei a vestir o cadaver, que beijei pela ultima vez; guardei o ramo de flores que tinha na cabeça, colloquei-o no fundo do caixão, envolvi-o de novo na toalha, espalhei sobre esta a cal, fechei o esquife e depul-o no fundo da cóva. Em seguida, cobri-o com terra, e preparei tudo como estava antes, afim de que ninguem pudesse suspeitar do acto que acabava de praticar.

"Retirei-me depois, levando commigo a enxada e a candêa, e saltei para a estrada por um muro baixo, no mesmo ponto por onde tinha entrado no cemiterio.

"Senti que as pernas me vacillavam e o corpo me tremia, como se tivesse sido atacada subitamente de convulsões.

"Receiando cair na rua, dirigi-me tão apressadamente quanto pude para minha casa. Entrei no meu quarto um canto a enxada, fui depôr a candêa no seu logar, beijei soffregamente o ramo de flores que levára commigo, e depois fui occultal-o no canto de uma arca.

"Em seguida, deitei-me.

"O meu cerebro foi agitado por impressões estranhas.

"A meus olhos reproduzia-se tudo quanto vira na minha horrorosa visita daquella noite.

"A meus ouvidos repetiam-se as gargalhadas monstruosas que se me afigurava ter ouvido soltar a todos aquelles fantasmas que haviam passeiado em torno de mim.

"Depois, não sei o que se passou.

"Quando despertei daquelle prolongado somno, haviam decorrido muitos dias.

"Vi junto da minha cabeceira minha mãe, pallida e chorosa, parecendo desenterrada, olhando-me com ancidade e terror.

"Soube então que fôra accommettida de febre violenta, e que, no dia seguinte ao da minha visita ao cemiterio, minha mãe me encontrára delirante, rindo e chorando, interrompendo apenas o riso ou o choro, para soltar imprecações contra o medico Heitor. Minha mãe e meu pae, que, como as demais pessoas não podiam suspeitar sequer do que se passára, mas vendo a repugnancia invencivel com que eu fazia allusões ao nosso senhorio, resolveram chamar outro medico e foi esse quem me tratou, declarando, no emtanto que lhe não era facil encontrar a origem da minha enfermidade..."

A tia Gervasia tornou a suspender a sua narrativa. A velha parecia cançada e exhausta com os esforços que teve de fazer, para não esquecer nenhuma particularidade interessante dos factos occorridos havia cêrca de vinte annos, nos quaes, desgraçadamente, ella tivera parte tão activa e que tão poderosamente haviam de pesar-lhe toda a vida, como remorso profundo, como dor sem limites!

Mas, tinha de concluir, e pouco mais lhe restava já a dizer. Por isso, e depois de ter beijado a mão que Lubelia, num movimento de generosidade, lhe estendera, impressionada com o que acabava de ouvir, proseguiu:

"— Soube que estive quasi á morte e que por varias vezes o medico chamou de parte meu pae para o predispor para a eventualidade provavel do meu fallecimento. E muito melhor me teria sido se eu tivesse morrido então, pois que assim teria escapado á vida de soffrimentos moraes, de lentas agonias, de enormes desesperações que desde então soffri!

"Mas a morte não veiu. Eu tinha de soffrer o meu castigo...

"A minha natureza sádia e robusta, resistiu á doença e venceu-a.

"Passados dias, com grande jubilo de minha pobre mãe, erguia-me no leito.

"O meu primeiro cuidado foi procurar o ramo de flores que arrancára ao cadaver de minha filha, e cobril-o de sofregos beijos.

"A presença daquelle ramo, que ainda conservo em meu poder, que resistiu a todas as minhas vicissitudes, trouxe-me de novo ao espirito uma serie de perguntas que a mim propria dirigia: Para que praticára Heitor aquelle crime? Para que fizera convencer Coralia de que era sua a minha filha?

"Quando mais tarde soube que Coralia ia quasi diariamente ao cemiterio, ajoelhar sobre a cóva onde repousava a desgraçada creança, não duvidei sequer um momento de que ella fôra ludibriada.

"Portanto, raciocinava eu; Coralia teve uma filha que lhe foi roubada, e, para a convencer de que ella tinha nascido morta, Heitor serviu-se do cadaver que, sob ameaças, me arrancou dos braços!

"O meu instincto de mulher adivinhou, mais do que a minha intelligencia, a verdade inteira.

"Se a creança a que Coralia deu vida existisse, Heitor corria bem o risco de perder a parte que lhe competia na herança da cunhada...

"Era uma infamia, sem duvida. Eu fôra cumplice della... embora a razão me segredasse que essa cumplicidade fôra inconsciente.

"Não devo preoccupar-me, relatando minudencias que de resto nada têm de commum com o assumpto especial de que trato.

"Meu pae morreu passado algum tempo; e minha mãe, cuja saude não era boa, pouco mais lhe resistiu. Aquellas duas mortes impressionaram-me muito. Continuei vendo nellas o meu castigo.

"Um dia, encontrando-me com Heitor, mostrei-lhe que sabia toda a verdade. Fiz mais: disse-lhe que ia prevenir Coralia de tudo quanto se tinha passado.

"Elle ouviu-me contrafeito. Depois, sem me confessar a verdade, apodou-me de louca, dizendo-me:

"— Quem te acreditaria? Do cadaver da creança apenas hoje restam informes despojos...

"E assim devia ser, e eu nada conseguiria com a minha revelação, cuja veracidade necessariamente seria posta em duvida.

"Calei-me, mas a vida em Ourem tornou-se-me insupportavel. Parecia que em todos os rostos lia a condemnação dos meus actos... Heitor, a quem falei, trouxe-me para aqui, como enfermeira de uma pobre louca, desgraçada furiosa que tinha de ser sequestrada á familia, que, no emtanto, não queria vêl-a em um hospital.

"Vim."

Neste momento, a velha suspendeu-se de novo.

"Perseguiam-me os remorsos por toda a parte, e a mim propria perguntava o que seria feito da creança que por minha filha fôra substituida. Previa no meio de perigos sem nome... outras vezes julgava-a morta vá lagrimas de sangue, mordia-me de a mysteriosamente... Então, chorava desespero e invejava a sorte da pobre louca que aqui residia, porque essa tinha a mais completa inconsciencia do que fazia... gosava de uma felicidade relativa.

"Foi então que, para afastar de mim as visões que me perseguiam, para esquecer o passado, comecei a beber... a beber... e a embriaguez era refugio para mim... Desci muito... o alcool embruteceu-me... Passei a ter odios para toda a gente, pois toda a gente era bem mais feliz do que eu!..."

A tia Gervasia, chegando a este ponto, calou-se. Olhou depois para Lubelia, e em seguida, ajoelhando-se-lhe aos pés, disse-lhe:

— Fui má, fui muito má para si!... Perdôe-me, pelo muito que soffri...

Era tão humilhante a sua situação, tão commovente a sua voz, que Lubelia obrigou-a a erguer-se.

— Perdôo-lhe o mal que voluntariamente me fez.

— Mas... o meu crime...

— Não é responsavel por elle... O criminoso é um homem, um miseravel, e para esse só odios poderei alimentar no meu peito!

Involuntariamente, Fernando, o homem forte e varonil, que nunca estremecêra, que jámais vacillára, sentiu que o coração se lhe opprimia, e o generoso rapaz abaixou a cabeça para que ninguem pudesse ver a vermelhidão que lhe tingia o semblante.

Aquellas palavras de Lubelia eram como que punhaladas que lhe fossem direitas ao coração.

— Gervasia, disse elle, a senhora quer praticar uma boa acção?

— Sim, quero!

— Pois venha commosco... Repetirá a Coralia o que acaba de nos dizer...

A velha, que se erguêra, recuou um passo.

— Para ella me amaldiçoar?!... Oh! não!

— Coralia ha de sentir tão grande alegria quando tiver sua filha em seus braços, que ella se não esquivará por certo a ter uma lagrima de pezar pelos seus infortunios... Venha.

A velha estava ainda indecisa, mas por fim as palavras de Fernando convenceram-a.

— Vá primeiro buscar o ramo de que falou ha pouco...

A tia Gervasia saiu, coxeando, dirigiu-se á arribana onde pernoitava, e pouco depois voltou com um pequeno embrulho que entregou a Lubelia.

A joven abriu-o.

Dentro estava um ramo de flores brancas, que, por capricho especial, ou antes, pelo cuidado e amor com que Gervasia o guardára, estava perfeito e quasi immaculado.

— Este ramo foi talvez feito por tua mãe... Ha muitos annos que ella o julgava sepultado com sua filha. E' justo que lh'o apresentes tu, a quem ella adorou, julgando-te morta, e que vae estremecer-te, vendo-te viva, para que esse signal mysterioso, arrancado a uma sepultura, seja mais um élo que vá unir os vossos corações.

Depois, e porque nada mais restava a fazer ali, Fernando, Lubelia e Gervasia sairam daquella habitação perdida no meio dos campos e que tão memoravel ficaria sendo para todos elles.

A velha fechou a porta á chave e apagou a candêa. Foi collocar a chave na arribana, pendurou-a em um prego, e voltou para junto dos companheiros.

— *Papagaio!* gritou Fernando ao cocheiro.

— Prompto, patrão!

— Anda cá, meu rapaz! Quero provar-te a minha gratidão. Foste-me auxilio poderoso esta noite... Si não fôras tu, eu não gozaria a enorme ventura que sinto.

Papagaio parecia enleiado.

— Tu és bom rapaz, tens sentimentos... mas quem te perde são as más companhias... Prometti-te recompensa generosa pelos teus serviços. Foram elles de tal fórma, que te dou o dobro do que te havia promettido.

— Oh! senhor!...

— Mas faço mais. Toma-te ao meu serviço... Não tenho carruagem nem cavallos, mas vou comprar tudo isso, e quero-te para meu cocheiro. Acceitas?

Papagaio estava encantado agora.

Vira e ouvira o bastante para apreciar Fernando, para quem se sentia attraido por irresistivel sympathia.

— Acceito, senhor, e bem feliz serei si lhe fôr sempre agradavel!

— Vem. Vamos para Lisboa!

O carro ficára a distancia, porque Fernando assim o tinha determinado, deviam ir a pé até ao local onde elle se achava, fóra da quinta.

Lubelia deu o braço a Fernando, altiva, orgulhosa, feliz.

Após elles, seguiam a tia Gervasia e *Papagaio*.

Subitamente o cocheiro parou.

Ouvira um ruido especial, como que o surdo latir de um cão.

— E' o meu querido *Turco!* exclamou a velha.

Como si o animal quizesse responder áquellas palavras, ouviu-se como que um gemido mais forte.

A tia Gervasia dirigiu-se para o local onde o animal estava caido, e viu o *Turco*, ensanguentado, tremulo, lambendo a custo a ferida por onde o sangue corria em borbotões.

— Meu querido companheiro! meu velho amigo!... Iam-te matando... exclamou ella soluçante. Tem paciencia, meu pobre *Turco*. Morrias no teu posto... cumprias o teu dever...

Fernando pareceu commovido com aquella excepcional amisade.

— *Papagaio*, disse elle, traze o cão. Procuraremos cural-o, para que continue sendo o companheiro da tia Gervasia.

A velha olhou para Fernando com verdadeiro sentimento de gratidão.

— Ah! o senhor é bom... não se parece com o outro, que é um miseravel... Deve ser feliz! Deus o acompanhe sempre.

No meio das trevas da noite, Lubelia não póde ver que Fernando limpava rapidamente uma lagrima de raiva que lhe assomou aos olhos.

— Vamos! Depressa! ordenou Fernando procurando manter o sangue frio.

Poucos minutos depois, todos elles tomavam logar na carruagem. *Papagaio* saltou para a almofada, esticou as rédeas, e dando um estalo com a lingua, fez signal aos cavallos para se porem em marcha.

Quando o carro chegou a Lisboa, foi parar no Campo de Sant'Anna, em frente da porta da casa onde Coralia se tinha refugiado.

FIM DA SEGUNDA PARTE

TERCEIRA PARTE

Obras da Justiça

I

OLGA

E' tempo já de retrocedermos um pouco na nossa narrativa, e de voltarmos a tratar de certos personagens que a acção do romance nos obrigou a, momentaneamente, deixar no olvido.

Vamos, pois, encontrar Olga, que no seu gabinete dava audiencia a Cosme.

A brasileira aquella creatura excepcional, cujo caracter os leitores têm apreciado, mantinha-se resoluta

(*Continúa*).

PHARMACIA HUMANITARIA — Rua Luiz Gonzaga, 81. Consultas: Dr. Publio de Mello, parteiro especialista, em molestias das senhoras e creanças, das 9 1/2 ás 10 1/2; Antas de Almeida, 10 1/2 ás 11 1/2; Antonio de Mello, das 3 ás 4.

PHARMACIA PREVIDENTE — J. Chaves & Comp.ª — Rua Voluntarios da Patria, 152. Deposito de productos chimicos, especialidades pharmaceuticas, nacionaes, estrangeiras, aguas mineraes, artigos para cirurgia, etc. Consultas diarias: drs. Pernambuco Filho, das 8 ás 10; Renato Pacheco, 10 ás 12 hs. Abre-se á noite.

PHARMACIA RIO COMPRIDO — Rua Aristides Lobo, 238. Tel. 1535, V. Horario das consultas: drs. Castro Lima, 9, parteiro, operador, cura hydrocelle, por processo especial; Eduardo Moreira, medico operador, molestias das creanças, 11 e Souza Rangel, operador e parteiro, 16 horas.

PHARMACIA S. ISABEL — Muriz e Barros, 329. Grande sortimento de productos chimicos e pharmaceuticos; aviam-se receitas com escrupulo e promptidão; preços razoaveis. Drs. Nabuco de Freitas, das 8 ás 8 1/2; Acylino de Lima, de 1 ás 2. Tel. 1942. Villa.

PHARMACIA SUL AMERICA — De J. d'Aquino & C.ª; rua Voluntarios da Patria n. 278. Tel. sul 548. Posto medico, com consultas gratis aos pobres, a qualquer hora do dia e da noite. Especialistas das molestias das creanças e das senhoras e vias urinarias. Drs.: Moniz Freire, Arthur Vasconcellos e Santos Cunha.

PHARMACIA SANTA OLGA — Estacio de Sá, 26. Teleph. 2412, V. Horario medicos: 8 hs., dr. Alberto Salema, molestias senhoras, partos e syphilis; 9 e 1/2, dr. André Rangel, clinica medica; 13 hs., dr. Eduardo Moreira, medico operador, molestias de creanças. Dr. Francisco Barbosa Cardoso, das 11 ás 12. Escop. manipulação. Attende a chamados a qualquer hora.

PHARMACIA SANTA MARIA — Barão de Mesquita, 367. Tel. 1076, V. Hypodermotherapia, Serumtherapia productos esterilisados. Consulta: gratis, drs. Borborema, 8 ás 9; P. Alves Carneiro, parteiro, especialista em molestias das senhoras, das 10 ás 11. Quartin Pinto, especialista em molestias das creanças, das 12 á 1. Conde Bomfim, 241.

PHARMACIA SENADOR FURTADO — 26, Senador Furtado. Tel. V. 1048. Completo sortimento de productos chimicos e especialidades pharmaceuticas. Consultas gratis das 8 da manhã ás 8 da noite. Preços razoaveis.

PHARMACIA SANTOS SILVA — Aristides Lobo, 229. Tele. 1400, V. Fabrica de especialidades pharmaceuticas premiada com medalha de ouro. Consultas: Dr. Baptista Pereira, 8 ás 9, Henrique Aragão, 10 1/2 ás 11 1/2. Ubaldo Veiga 12 á 1. C. Portella Soares, 1 ás 2. Antenor Portella Soares, 2 1/2 ás 3 1/2 Rodrigues Silveira, 4 1/2 ás 5 1/2. Gualter Almeida, 7 ás 8, noite.

PHARMACIA PIRES Rua Voluntarios da Patria, 271. Teleph 1335, sul. Consultorio medico: Dr. Carlos Botto, moles. nervosas, das 9 ás 10; dr. Marcondes Romeiro, mls. das senhoras, das 10 ás 11; dr. Arthur Campello, mls. das creanças, das 11 ás 12; dr. Arthur Queiroz, clinica geral, de 1 ás 2 da tarde.

PHARMACIA ALLIANÇA, de Isaias P. Alves — Rua das Laranjeiras, 131.—Tel. 2141, Cent.—Consultorio: dr. Souza Carvalho, 8 ás 9; dr. C. Sampaio Corrêa, 10 ás 11; dr. Cunha e Mello, 1 ás 2; dr. Leonel Gonzaga, 2 ás 3. — Laboratorio: Sarcogenio — Cura sangue, fraqueza, magreza e pallidez. Bronchiol—Cura coqueluche, bronchite e asthma — Depositario: ISAIAS P. ALVES, Laranjeiras n. 131.

HOMOEOPATHIA

HOMOEOPATHIA CRUZEIRO DO SUL — Especialidades que curam prisão de ventre Cascarina Cruzeiro para estomago, Eupeptina para constipações; Influenzina Cruzeiro, para coqueluche; Peitoral electrico para dentição; Arnica para Eresipela; Lympho Cruzeiro para partos; Gelenium alb. Rua da Constituição, 20. Tel. 5000, Cent.

PHARMACIA CENTRAL HOMOEOPATHICA — Rua Quitanda, 21, 1, G. Nascimento, fundada em 1842, pelos drs. Mure e João Vicente Martins. Antiga Casa Viuva Martins.

HOTEIS

NOVO HOTEL NACIONAL — Para familias. Este hotel montado com asseio tem boas accommodações para os srs. viajantes e grande casa de banhos, frios e quentes. Diarias 5$ e 6$. Joaquim José Fernandes. — Marechal Floriano, 220 e 222 — Telephone, 4803, norte.

HOTEL ITAMARATY — Alto da Bôa Vista, Ex-Palacio Itamaraty. Aposentos confortaveis. Alimentação por todas as dieteticas. Clima de 1ª ordem. Optimo ponto de villegiatura.

HOTEL VICTORIA — J. E. de Mello Junior. Diarias para casal, de 14$ para cima. Serviços para banquetes de 1ª ordem. Dispõe de um serviço de restaurant de 1ª ordem, mantendo para este fim, mestres culinarios, os mais habilitados; rua do Cattete, 271.

PENSÕES

PENSÃO AMERICA — Conde Bomfim, 217 — Pensão de 1ª ordem, aposentos amplos e arejados, grande parque arborizado, refeição em mesas separadas. Diarias 5$000 e 6$000. Tel. 355. villa.

PENSÃO BRASILEIRA — Rua Haddock Lobo n. 123, telephone n. 1.716, villa. Rio de Janeiro, a 20 minutos da cidade, bondes a toda hora, offerece boas accommodações a familias e cavalheiros de tratamento.

PENSÃO CANABARRO — Pensão de 1ª ordem para familias e cavalheiros. Diarias 4$500 a 6$000; commodos confortaveis, grande parque para recreio. Banhos de ducha circular. General Canabarro n. 271.

PENSÃO NOGUEIRA — Marechal Floriano, 193. Tel. 1834, Cent. Esta conhecida Pensão continúa a offerecer aos srs. viajantes e exmas. familias commodos confortaveis, com todas as condições hygienicas. — **Rabello Varella & C.**

FUMOS

BENTO SILVA & C., grande fabrica de cigarros e fumos do Globo. Importação e exportação. Sortimento completo do que concerne á charutaria. R. do Ouvidor, 124. Filiaes: r. dos Ourives, 169 e 1º de Março, 70.

JOIAS, RELOGIOS E OBJECTOS DE ARTE

URZEDO ROCHA & C.—Joalheria e relojoaria—Compram-se ouro, prata e pedras finas. Concertam toda e qualquer joia. R. Rodrigo Silva, 40, antiga Ourives, perto da r. Sete Setembro.

DIVERSAS

LIVRARIA ALVES, livros collegiaes e academicos. Rua do Ouvidor n. 134. Rio de Janeiro — S. Paulo: rua S. Bento, 43.

SECÇÃO LIVRE

SR. JOSE' DE OLIVEIRA, AOS DIRECTORES DO BANCO COMMERCIAL

O ultimo supremo, em attenção aos Accionistas deste Banco, vou conservando os meus preservativos até o dia 19 do corrente mez para liquidação, peço pensem bem no papel que vocês vão representar no Tribunal, e em seguida a incontestavel sentença a meu favor em vista de tudo que se tem passado e, a execução será feita nesse Banco dentro de 24 horas, em seguida a sentença continúo o corretor que não é verdade querer matar-me e verdade delle dizer mais pode ser que fosse para me apanhar o dinheiro para o café.

Eu quiz ser firme na minha palavra só me casava quando recebesse o meu dinheiro mais não pude, tive que fazer a vontade ao pae a primeira vez e, a segunda foi para elle poder fazer a vontade aos seus amigos, o pae tem razão e ella continua numa firmeza de ferro, por agora não posso explicar mais.

Rio, 14 de novembro de 1914.

3150

CAIXA GERAL DAS CREANÇAS

Sociedade de Desenvolvimento Moral e Economico e de Auxilios.

Approvada pelo Dec. 11.346, de 11 de novembro de 1914.

Acceitam-se agentes, sobretudo moças, dando-se bom commissão.

Rua do Rosario, 137.

AS NEURASTHENIAS

Combatem-se com efficacia, assim como as anemias e a fadiga intellectual e physica, com o Nutrogenol Granado. Os seus principaes elementos são: o guaraná, a kola, a coca, o cacáo e o acido phosphorico.

Collyrio Moura Brasil

(Nome registrado — Contra inflammações e purgações dos olhos. Pharmacia Moura Brasil — Rua da Uruguayana n. 37.

1350

DECLARAÇÕES

A União Internacional

Sociedade Anonyma de Seguros de Vida

31, Rua da Carioca, 31, sobrado
Caixa Postal 1208—Teleph. 5605 central
RIO DE JANEIRO

D.
C.
DOS DEMOCRA
TICOS

Club dos Democraticos

HOJE Sabbado, 14 de novembro de 1914 HOJE

Glorificante e sumptuoso baile do

GRUPO DOS "AUDACIOSOS"

«Audacia, Fortuna juvenit»

Democraticos !...

Colhe, amanhã, mais uma flor, no jardim de sua CHEIROSA existencia, a nossa sempre amada

Republica Brasileira !...

Nós, que além de DEMOCRATICOS do coração, somos, tambem, Republicanos de corpo e alma, não poderiamos, não deveriamos deixar passar despercebida essa:

Auri-fulgente Data !..

Seria um crime de LESO-REPUBLICANISMO, o qual somos e seremos sempre incapazes de commetter !..

Festejemol-a, pois, com uma

GRANDIOSA PARADA ... PERNICULAR

... ao espoucar festivo e atordoador de mil rolhas de CANIHCES CLICOT de fogo central, latterat, etc, e tal... e mais pontinhos...

E, agora,

A postos, Democraticos ! ...

Unidos e Fortes como sempre:—fomos, somos e havemos de ser, até á morte, saudamos, com todo o enthusiasmo febricitante de nossas almas, sempre cheias de ardor e de Energia sempre plenas :

SALVE !...

Republica, salvé !...
E's sempre a nossa !... Que importa
Que quasi sempre andes torta,
Ou, raramente direita ?...
Republicanos convictos,
Nós somos, não adherentes...
Abraços rijos, frementes,
De nós, Republica, acceita !...

Por vezes tens sido victima
Da tua propria Bondade !...
Da tua Fraternidade,
Têm abusado, a valer !...
Mas, que jámais o Desanimo
Te assalte, em qualquer momento,
Tem sempre no Pensamento
Que:—O QUERER E' PODER !...

Em nosso Estandarte Invicto,
Estás — Soberba, explendente,
Em desafio inclemente
Aos nossos PSEUDO-RIVAES !...
E nós, seguindo esse Labaro,
Coberto de tantas glorias,
Obtemos sempre Victorias
De Estrondo, no Carnaval !...

Depois da Apotheóse, a Satyra. Mas, não a descompostura do baixo calão, só propria e digna dos GATOS ESCALDADOS, ou dos BAETAS resfriados...

Somente e APENASMENTE... uma DUPLA-CHEGADELLA

Valentes !... Sempre Valentes...
No SOTA E AZ, os TENENTES,
Não têm, por certo,rival !...
Pois se até para a jogatina,
Cavaram... Vejam que MINA,
— Esplendida Succursal !...

Porém, cuidado com essa
VISINHAÇÃO... DA TRAVESSA !...
Pois, pode ser bem fatal...
Quem vae perder o seu... d'ELLE,
O Gato Preto ? O Diabo ?
Veremos, nós, por final...

Mesmo porque : — Uns são ESTES, outros são Aquelles... lá que se entendam...

E, como CHAVE-AUREA :

Mulheres !...

—Que sois thezouros,
De inestimavel valia ;
Que valeis mais do que os ouros...
Nos tempos da carestia :
Vinde ao "Castello" !

Ao Castello !...
Trazer, da Graça e do Bello,
A Grande Soberania !...

Lord Floricultura.
Secretario,

Em tempo... e horas :

"Lord Lambada", o "marvado",
Diz... e é mister se acredite :
—Que sahirá "convidado"...
Quem lhe pedir um convite.

Real e Benemerita Caixa de Soccorros D. Pedro V

A Directoria desta instituição, convida os exmos. srs. membros do Conselho Deliberativo a reunirem-se na sua séde provisoria á rua de S. Bento n. 10, sabbado, 14 do corrente, ás 5 horas da tarde, afim de tratarem de assumpto de interesse social.

Rio de Janeiro, 11 de novembro de 1914.

PEDRO DA COSTA LEITE,
Secretario.

"A BARBACENENSE"

23º Peculio pago na Serie A, 20º na Serie B e 14º na Serie C

São convidados todos os socios Primeiros Contribuintes e Contribuintes das Series de 10:000$000 e 20:000$000, inscriptos até o dia 2 de junho do corrente anno, e da Serie de 50:000$000 inscriptos até o dia 30 de março ultimo, a mandar pagar dentro do prazo de 30 dias, a contar da presente data, na séde, ou aos banqueiros locaes, as quantias, respectivamente, de sete, quatorze e trinta mil réis (7$000, 14$000, e 30$000), quotas devidas pelos fallecimentos de nossos consocios: sra. d. Maria Luiza do Prado (serie A e B), occorrido em Villa Gomes, Sul de Minas, e o sr. Francisco da Cruz Oliveira (Serie C), occorrido em Espirito Santo da Forquilha, Sul de Minas.

Barbacena, 31 de outubro de 1914. — *A directoria.*

A REALIDADE
SOCIEDADE MUTUA DE PECULIOS E DOTES

Terceira e ultima convocação para assembléa geral extraordinaria, em 16 do corrente.

A directoria da Realidade, tem a subida honra de convidar, de conformidade com o artigo 42, de seus estatutos, os srs. socios quites para uma assembléa geral extraordinaria, ás 2 horas da tarde do dia 16 do corrente, na séde social, para abertura de succursaes e modificação de seus estatutos.

Sendo esta a terceira e ultima convocação, prevenimos aos srs. socios que deliberará com qualquer numero.

Barbacena, 6 de novembro de 1914 — *A Directoria.*

"A BENEFICENCIA MINEIRA"

Sociedade Mutua de Peculios
Autorizada pelo governo federal a funccionar na Republica, por decreto n. 10.852, de 15 de abril de 1914.
Séde social: SANTA RITA DO SAPUCAHY — Sul de Minas
2º peculio na serie A e 1º na serie B

Tendo fallecido em agosto p. p., na Villa de Silvianopolis, Estado de Minas, o socio Fidelis Gonçalves, inscripto nas series "A" e "B", são convidados todos os socios inscriptos nas referidas series a concorrerem com as quotas de oito e quinze mil réis (8$000 e 15$000), respectivamente, para a formação dos peculios, no prazo de vinte (20) dias a contar da presente data, sob pena de perder todos os direitos sociaes, nos termos dos estatutos. — *A directoria.*

Santa Rita do Sapucahy, 10 de novembro de 1914.

A FRIBURGUENSE
2ª convocação

De ordem da directoria convido os srs. socios para uma assembléa geral extraordinaria a se reunir no dia 16 do corrente, ás 13 horas, na séde social, para resolver-se sobre a encampação da sociedade.

Friburgo, 11 de novembro de 1914 — *Alberto Meyer*, director secretario.

3.095

CLUB RINHADEIRO CARIOCA

De ordem do presidente convido os srs. socios a se reunirem em assembléa geral, domingo, 15 do corrente, ao meio dia — *Silva Paranhos*, secretario. 7500.

BEN.·. E AUG.·. LOJ.·. CAP.·. REDEMPÇÃO

Quarta-feira, 17 do corrente, eleição cargos vagos. Ven.·., mestr.·. pede comparecimento do Oob quad.

13 — XI — 914 — *Mattos Silva*, secr.·.

3.288

P. S.

Club Progressistas Suburbanos

SE'DE: — PALACETE LEQUE — ENGENHO NOVO

Hoje, 14 de novembro de 1914. Hoje Baile mensal. Ingresso aos srs. associados com o recibo do corrente mez e ás exmas. familias os convites expedidos pela Secretaria — *Ludovico Mattoso* — 1º secretario. 3. 158.

G. D.

GYMNASIO DE DANSA

Um grupo de alumnos deste Gymnasio tem o prazer de avisar a todas as exmas. familias frequentadoras que haverá um extraordinario baile a banda de musica hoje, 14 de novembro, offerecido a seu sympathico professor F. Lopes — *A commissão.* 3.096.

SOCIEDADE BENEFICENTE MEMORIA AO ALMIRANTE CUSTODIO JOSE' DE MELLO

SE'DE — RUA GENERAL CAMARA N. 313

Expediente — Das 3 ás 5 horas da tarde

Hoje, ás 7 horas da noite, reunião do conselho.

Rio, 14 de novembro de 1914 — *Joaquim Vicente da Cruz*, 1º secretario. 3.241.

Club dos Tenentes do Diabo

Rua do Passeio n. 48

Segunda-feira, 16 do corrente, grandioso baile offerecido ás embaixadas Argentina e Uruguaya.

Convites na séde do Club.

A directoria

3197

ANNUNCIOS

Roda da fortuna

GARANTIA
442

Variantes—6—67—8—10—40 3308

A Garantia Federal
785

Rio 13—11—914. 3480

Caridade
850

Rio, 13—11—914 3230

PROTECTORA
977

Rio—13—11—914 3189

PANTHEON ZOOLOGICO

O que passou-se entre nós, foi o dia de finados —2— Aguia
Para hoje
Anda por cima dos telhados
3273

Aguia de Ouro
262

16—19—14—12 3184

Operaria
035

Rio—13—11—914 3293

Favorita
561

Rio—13—11—914. 3230

Aurea Brasileira

Resultado de hontem

Antigo	236	Cobra
Moderno	181	Touro
Rio	346	Elephante
Sulleado		Cavallo

3229

DENTISTA

DR. SILVINO MATTOS

LAUREADO COM GRANDES PREMIOS E MEDALHAS DE OURO, EM EXPOSIÇÕES UNIVERSAES, INTERNACIONAES E NACIONAES.

Extracções de dentes, sem dôr, a	5$000
Dentaduras de vulcanite, cada dente a	5$000
Obturações, de 5$ a	10$000
Limpeza de dentes, a	5$000
Concertos em dentaduras quebradas, feitos em quatro horas; cada concerto a	10$000

E assim, nesta proporção de preços razoaveis, são feitos os demais trabalhos cirurgico-dentarios, no consultorio electro-dentario da

RUA URUGUAYANA N. 3,

esquina da rua da Carioca e em frente ao largo da Carioca; das 7 horas da manhã ás 5 da tarde, todos os dias.

TELEPHONE N. 1,555

3218

Espirita somnambulo

Consulta com clareza todos os segredos e mysterios da vida humana fazendo desapparecer os atrazos, embaraços e rivalidades, por mais difficeis que sejam, e cura radical de qualquer molestia pelo espiritismo e sciencias occultas, diagnosticos, prognosticos scientificos, garantidos; das 10 ás 4 e das 6 ás 8 da noite; praça da Republica n. 105. 7301

Mme. Sinai

Cartomante da maxima discreção e seriedade, com longa pratica na Europa e profundos conhecimentos de sciencias occultas, explica tudo com clareza, faz qualquer trabalho para a tranquillidade, bem estar, realizações de casamentos, negocios felizes e combate os vicios e más inclinações, na rua da Carioca 54, sobrado. Telephone n. 4.923, Central. 7949

Attenção

Afim de fazer face a grande crise que estamos passando, torna-se preciso como um recurso de economia termos em casa todas as ferramentas necessarias ao uso domestico; prevenimos, pois, ao respeitavel publico, que a Cutelaria Modelo, resolveu auxilial-o, vendendo todo o seu stock quasi pelo custo. Prevenimos que temos um habilitado official, para amolação de todas e quaesquer ferramentas, cortante e perfurante, com toda a perfeição. Visite a nossa casa, rua dos Andradas n. 69. Mario Coelho (orthopedico-. 3223

ALUGAM-SE

Aposentos ricamente mobilados a cavalheiros e familia de tratamento, com todo o conforto, luz electrica, telephone, banhos quentes e frios, á rua das Laranjeiras n. 20. 3162

CHARRETE

Vende-se uma chic, illuminada a luz electrica, por 400$000. Vale mais do dobro, Baulevard Vinte e Oito de Setembro 200 — Colyseu. 3219

Grande negocio

Vende-se na rua Silveira Martins 90 um predio que dá frente para o palacio do Cattete, ficando garantido o comprador pelo terreno existente no mesmo. Trata-se com Francisco Bemfica de Menezes, no Cattete n. 31. 3483

Casas em Botafogo

Compram-se duas, com urgencia, juntas ou separadas que tenham cada uma tres quartos, duas salas e demais dependencias, edificação moderna, novas, até o preço de 20:000$000. Não se admittem intermediarios, negocio directo e sério. Cartas a Alvaro Rodopiano, na 2ª secção da Contabilidade dos Telegraphos, largo do Paço. 3174

Curso de admissão

ás escolas superiores, 20$000 por mez, todas as materias. Instituto Universitario. Quitanda n. 63. 3150

Barata Fiat

Vende-se uma boa barata Fiat, força 28 x 40 H. P., Carrosserie moderna, pintura nova, com excellente jogo de capas e enveloppe, installação electrica, buzinas e respectiva licença. Ver e tratar á rua Augusta n. 202, Encantado. 3201

Notas da Caixa, prata e nickel

Compra-se e vende-se qualquer quantia em melhores condições do que em outra parte, com Reis, rua da Candelaria 22, loja. 3206

Inglez e francez

A 10$000 mensaes lecciona-se qualquer desses idiomas. Aulas diurnas e nocturnas. Cartas para Caixa Postal, 1746. Dá tambem lições á domicilio. 3315

COMMODO

Aluga-se na praia do Flamengo, 382, casa de familia, um quarto bem mobilado, com pensão, preço modico. 3337

DENTISTA

Precisa-se comprar um motor de chicote. Tratar no "Jornal do Brasil", 4º andar, sala 16. 3123

Xarope Peitoral de Dessessaftz e Alcatrão da Noruega.

FORMULA DE BRITTO

Approvado pela Inspectoria de Hygiene e premiado com medalha de ouro na Exposição Nacional de 1908. Este maravilhoso peitoral cura radicalmente bronchites, catarrhos chronicos, coqueluche, asthma, tosse, tisica pulmonar, dôres de peito, pneumonias, tosse nervosa, constipação, rouquidão, suffocações, doenças da garganta, larynge, defluxo asthmatico, etc. Vidro 1$500.— Depositos: Drogarias Pacheco, rua dos Andradas n. 45; Berrini, á rua Primeiro de Março 31; á rua Sete de Setembro n. 81 e á rua da Assembléa n. 34. Fabrica: Pharmacia Santos Silva, rua Dr. Aristides Lobo n. 229. Telephone 1.400. Villa.

Terrenos na Penha

AVISO

O abaixo assignado previne aos compradores de terrenos no Caminho do Portinho, ruas Ennes Filho, Francisco Ennes e travessa Arsenio Silva, que o sr. A. Paulino, não é seu procurador, não está e nunca foi autorizado a passar recibo de terrenos vendidos a prestações, não tendo valor nenhuma transação feita pelo mesmo. Os interessados deverão se entender com o proprietario dos terrenos, que reside á Estrada da Penha n. 1592, Candido José da Silva. 3119

900 réis o kilo

Café dos Estados, puro, moido á porta. Rua Uruguayana, esquina da do Hospicio. 1943

CACHORROS

Vendem-se dois casaes o que ha de lindo com um anno de edade, raça Ulmer; ver e tratar, rua S. Francisco Xavier 154. 2919

ARMAZEM

Aluga-se o da rua do Lavradio 75; as chaves estão no sobrado e trata-se no mesmo. 3011

Predio para asylo ou sanatorio

Vende-se um, construcção de primeira ordem, em centro de grande terreno que vae até ás vertentes, retirado da rua uns 50 metros, podendo ser augmentado o numero dos aposentos. Este predio tem 55 aposentos, luz electrica, muita agua, banheiros, bondes á porta, no saudavel bairro de Botafogo. O pagamento pode ser feito em prestações; para informações na rua Primeiro de Março n. 55, 2º andar, das 2 ás 4 horas. 2.931.

Mutualismo

A Victoria Mutualista, sociedade mutua de peculios por casamentos, acceita, sob vantajosas condições, encampação de sociedades congeneres, que queiram dissolver-se. Rua Sete de Setembro n. 136, 1º andar. 2376

Preço 122$000

Aluga-se a casa assobradada á rua Mauá n. 172, Meyer, tendo tres quartos, duas salas, cozinha, banheiro, reservada, tanque para lavagem, luz electrica em toda a casa, grande quintal, logar saudavel; trata-se na mesma rua n. 148. 2595

A's senhoras e senhoritas chics

Recommendamos a leitura do "Jornal das Moças", excellente revista illustrada de literatura, MODAS, assumptos domesticos, etc. Unica em seu genero em todo o Brasil. Numero avulso, 400 réis. Assignaturas: anno, 10$; semestre, 6$000. Remette-se um numero gratis a quem pedir. Avenida Rio Branco, 180 (officinas). 3035

Lindos cachorrinhos

RAÇA MIGNON

Vendem-se a preços modicos, na rua Visconde de Sapucahy n. 255, casa, 10. 3.209.

Facilidade dos dentes nas creanças

E' com o breve africano que se evitam diarrhéas, febres, convulsões, prostações, quebrantos, etc. Preço, 5$000. Pelo Correio devem remetter 6$000. E para melhores informações, é com mme. Laura, grande cartomante, á rua Dr. Niemeyer n. 38, Engenho de Dentro. 3254

Alta cartomancia

Mme. TAGILD, iniciada nos mysterios do occultismo, possuidora de grande poder em sciencias occultas, diz o presente, o passado e prediz o futuro. Faz qualquer trabalho para o bem estar, como sejam: casamentos difficeis, reconciliações e embaraços commerciaes, etc.; na rua da Carioca n. 57, sobrado.

TELEPHONE, 4.214

943

EVITA A GRAVIDEZ

e faz conceber nos casos possiveis. Cura radical das hemorrhagias e de todas as doenças das senhoras, preços modicos, consultas gratis, das 9 á 1 da tarde, e das 6 ás 8 da noite, á rua do Lavradio 122 (casa XX). Mme. Josephina Gallindo, parteira do Hospital Clinico de Barcellona. 213

DENTISTA

Vende-se um motor chicote completamente novo. Rua Carolina Reydner n. 73. Catumby. 3108

DENTISTA

Dr. Roberto de Souza Lopes

Diplomado pela Faculdade de Medicina do Rio de Janeiro, Sala de operações moderna, installada com todos os recursos de rigorosa hygiene. Trabalhos garantidos, a preços modicos de tabella ou em prestações. Exame de boca e orçamento gratis.

Rua Uruguayana n. 150, das 12 ás 4 horas.

Madeiras e serraria a vapor

MESQUITA BASTOS & COMP.

RUA DA MISERICORDIA NS. 50 A 54

Grande sortimento de pinhos, madeiras do paiz e cimentos; serra-se e apparelhão-se assoalhos, forros, portaes, cimalhas, molduras e gregas; remettem-se para a capital e interior, com rapidez e a preços razoaveis. Telephone n. 946, Central. 3362

ARMAZEM

Aluga-se um magnifico e espaçoso armazem, em frente á estação do Engenho Novo, á rua Dr. Lins de Vasconcellos n. 25, chaves no n. 23. 3295

Harmoniuns

Vendem-se a prestações ou alugam-se, dos melhores fabricantes francezes e inglezes; na conhecida CASA FREITAS, á rua Dr. Lins de Vasconcellos n. 23, em frente á estação do Engenho Novo. 3297

Empreza de construcções "Progresso"

Construcções de predios de qualquer valor, para pagamentos em pequenas prestações mensaes. Rua Sete de Setembro n. 191, sobrado. 2770

CURA RADICAL

Da **GONORRHEA CHRONICA** ou **RECENTE**, em poucos dias, por processos modernos, sem dôr, garante-se o tratamento. Como tambem impotencia, cancro syphilitico, etc. Applicação do **606 e 914.** Pagamento após a cura. **Consultas diarias, das 8 ás 12 e das 2 ás 8. AV. MEM DE SA' 115**

GANHAR FACILMENTE — Por meio dos ACCUMULADORES MENTAES NS. 5 e 6, que podereis trazer no bolso, tereis uma força magnetica, um PODER DO INVIZIVEL para influir mesmo ao longe por suggestão ou simplesmente por vossa vontade. Com elles attrahireis a sorte na loteria, no jogo ou nos negocios, a concordia na familia, a concessão ou o emprego que desejaes, a saude em vós ou nos outros, as affeições amorosas ou um bom casamento, em summa tudo que quizerdes se realizará conforme as instrucções do impresso que os acompanha em caixinha. Seu preparo é facil mesmo para os mais ignorantes, nunca perdem a força e duram para sempre!

Todo o dinheiro que se gasta com os Accumuladores recupera-se logo com grande lucro! Numerosos attestados favoraveis estão nos nossos 30 magazines. Sempre deram resultado e são por nós vendidos desde ha doze annos! Contra factos não ha argumentos! Um Accumulador sósinho dá resultado; mais os dois (ns. 5 e 6), quando estão reunidos em poder da mesma pessoa, servem tambem para hypnotizar ou magnetizar, curar só com a mão ou em distancia, emfim, são muito mais efficazes para qualquer fim. PREÇO DE CADA UM, 33$000 réis. O dr. Lawrence attende, pelo preço de 10$, a consulta — e faz trabalhos de occultismo que durarão, pelo menos, um anno em beneficio do consultante.

INSTITUTO ELECTRICO E MAGNETICO FEDERAL, RUA DA ASSEMBLÉA, 45, SOBRADO — RIO DE JANEIRO.

Aos paes de familia

Familia de educação e de todo o respeito, residindo em grande chacara, num dos melhores suburbios, logar saluberrimo, mantendo um internato limitado, acceita como internas, meninas de 6 a 10 annos, que receberão esmerada educação domestica e literaria, bem como lições de piano, desenho, etc. Os srs. paes ahi encontrarão o maximo conforto e carinho para suas filhas; informações com o sr. Brites, á rua do Hospicio n. 117, armazem. 2.721.

Essencia Depurativa Concentrada de Caroba Miuda

(Formula de Brito)

Approvada e premiada com medalha de ouro, Cura: empigens, boubas, sarnas, doenças do nariz e dos ouvidos, borbulhas, comichões, darthros, pannos eczema, erisipela, syphilis e rheumatismo antigo e recente. Preço 2$500.

Depositos, Drogarias Pacheco, rua dos Andradas, 45; Berrini: rua 1º de Março, 31, e á rua Sete de Setembro n. 81 e á rua da Assembléa, 34. Fabrica: Pharmacia Santos Silva, rua Dr. Aristides Lobo n. 229. Telephone numero 1.400. Villa.

Esplendidos commodos

Alugam-se, em casa completamente nova, proximo á Avenida Beira-Mar, commodos mobilados ou sem mobilia, a preços razoaveis. Têm luz electrica e banhos quentes e frios. Para ver e tratar, a qualquer hora, á rua Dr. Corrêa Dutra n. 65. 2813

CAIXAS VASIAS

vende-se grande quantidade.

COMPANHIA CERVEJARIA BRAHMA

Rua do Lavradio n. 52
Rua do Senado n. 35
(Esquina)

Alugam-se estes dois predios, tendo armazem proprio para um botequim e bar. As chaves estão no escriptorio da Companhia Cervejaria Brahma — Rua Visconde de Sapucahy n. 200.

Molestias das senhoras

Dra. M. Macedo, especialista em partos e outras especialidades por processos scientificos. Consultorio, rua 7 de Setembro, 186, das 2 ás 5 da tarde. Gratis aos pobres, ás quinta-feiras. Telephone 1591, Central. 2687

GONORRHÉAS -

e suas complicações. Cura radical por processos seguros e rapidos. Dr. JOÃO ABREU. Das 8 ás 11 e das 13 ás 18 horas; 64, rua de S. Pedro, 64.

Lêr e escrever em tres mezes

Laura Franco da Silva, professora portugueza, diplomada, ensina por methodo facil e simples. Rua do Rosario, n. 170, sobrado. Tel. 3141, Norte. 3029

Verissimo Joaquim Pacheco

Não tendo este sr. prestado contas á Cooperativa Chronometrica dos dinheiros recebidos, avisamos os srs. prestamistas que o mesmo sr. não é mais agente, devendo, portanto fazerem seus pagamentos á casa ou participar por escripto as suas residencias, para se proceder á respectiva cobrança. Rio de Janeiro, 12 de novembro de 1914.

Rua do Hospicio, 154.

Barbosa & Mello

Tira manchas

O Electric Japonez tira qualquer mancha, de graxa, pixe, gordura e tinta de oleo, em todos os tecidos de seda, lã e casemira, sem alterar as côres; vidro 2$000. Casa Postal, Ouvidor, 141 e Casa Bazin, Avenida Central, 131, Luiz Hermany, Gonçalves Dias, 67, e Casa Cirio, Ouvidor, 182.

Sciencia indu'

O professor M. Lanqedorff, que permaneceu 29 annos entre os afamados Fakirs, de passagem por esta capital, offerece os seus preciosos conselhos para fazer prosperar qualquer pessoa e evitar os máos negocios. Cartas á rua dos Ourives, 13, dando nacionalidade e residencia, acompanhada de 2$, em sellos ou estampilhas. E' certa a vossa felicidade. 3182

Torrefação e moagem de café

Traspassa-se uma casa em boas condições, com os machinismos os mais aperfeiçoados, possuindo carro reclame e 2 parelhas de bons animaes, devidamente apparelhados. O motivo se explicará verbalmente; para informações, á rua Primeiro de Março n. 101, armazem. 3141

Gratifica-se

A quem entregar ao dr. Bicalho, rua da Quitanda, 63, uma pulseira de ouro com uma medalha, perdida na manhã do dia 3, num trajecto de bonde entre o largo da Fabrica e a estação da Leopoldina. 3149

Esplendidos commodos

Alugam-se em casa completamente nova, commodos mobilados ou sem mobilia a preços razoaveis. Tem luz electrica e banhos quentes e frios. Para ver e tratar a qualquer hora, á rua do Riachuelo n. 21. 2811

Violino e bandolim

Senhora respeitavel, professora destes dois instrumentos, acceita algumas alumnas, preços modicos. Rua da Passagem, 260, sobrado. 2889

ALUGA-SE

um esplendido aposento, bem mobilado, com ou sem pensão, em casa de familia estrangeira; rua das Laranjeiras n. 53. 3184

Oculos e pince-nez

Exame da vista, dando-se o grão certo a quem comprar na casa Rocha; 56, rua da Assembléa. 3148

Cursos de PREPARATORIOS para escolas superiores, diurnos e nocturnos, sob a direcção do dr. Ruben Silva — 40$000 mensaes.

PROFESSORES: — Dr. Luiz Giorelli (sciencias); dr. Hermann Bittencourt, eng. civil (mathmat); dr. Arthur Aragão (linguas); dr. Alexandre Teixeira (latim e philosophia); dr. Euclydes Farjaz (historia); dr. Richar Filho (geographia); dr. Agenor Carrilho e outros.

Estão funccionando todas as aulas.

AVENIDA GOMES FREIRE, 57 — Informações das 12 ás 22 horas. 2.731.

Pensão Neves

AMPLO E BONITO SALÃO

Boa cosinha

Bom tratamento

Avulsos 1.000 réis

Rosario, 72, 1º andar

2189

Elixir de Pepsina Composto

(Camomilla, Rhuibarbo, Calumba e Pepsina) Formula de Brito

Approvado e premiado com medalha de ouro. Efficaz nas digestões mal elaboradas, dyspepsias, vomitos, colicas do figado e intestinaes, inappetencias, dores de cabeça e vertigens. Vidro 2$000.

Depositos, Drogarias Pacheco, rua dos Andradas, 45; Berrini; rua 1º de Março, 31, á rua Sete de Setembro n. 81 e á rua da Assembléa, 34. Fabrica: Pharmacia Santos Silva, rua Dr. Aristides Lobo n. 229. Telephone numero 1.400. Villa. 3087

A' Praça

José Loureiro Barroca participa a esta praça que comprou ao sr. Manoel Alves, a casa de negocio, tendinha, da rua General Pedra ns. 73 e 75, livre e desembaraçada. Si alguem tiver de fazer alguma reclamação, no prazo de tres dias, sendo legal, será paga. Rio de Janeiro, 11 de novembro de 1914. — *José Loureiro Barroca.* Confirmo — Manoel Alves. 3017

Sala com pensão

Aluga-se uma com tres janellas de frente para um casal; na rua Duque de Caxias n. 107, muito perto do boulevard Vinte e Oito de Setembro. 2962

Aos srs. advogados

Um moço formado pela Faculdade de Direito de São Paulo, com alguma pratica de fôro e podendo dar as melhores referencias, deseja collocação no escriptorio de um advogado sério, não fazendo questão pelo lado economico; cartas, por favor, no escriptorio desta folha a J. R. X. 1.961.

CASAS

Alugam-se as duas casas de ns. 73 e 75 da rua Bento Lisbôa, Cattete. Têm luz electrica, gaz, agua em abundancia, estão pintadas e forradas de novo, arejadas e confortaveis. As chaves estão na venda em frente. Para tratar, com o proprietario, á rua Carvalho de Sá n. 31. 3063

Agentes corretores

Precisa-se, bem relacionados, para uma companhia de seguros contra fogo, que deseja ampliar suas transacções nesta capital. Condições vantajosas. Trata-se na rua da Assembléa n. 15, sobrado, das 12 ás 16 horas. 3000

Leilão de penhores

Em 20 de Novembro

L. GONTHIER & C.

Henry & Armando

Successores. Casa Fundada em 1867

45, Rua Luiz de Camões, 47

Fazem leilão dos penhores vencidos até 31 de Julho e avisam aos Srs. mutuarios que podem reformar ou resgatar as suas cautelas até a vespera do leilão. 2541

SALA

Aluga-se uma, com tres janellas de frente, muito clara e arejada, lado da sombra, propria para medicos, dentistas, escriptorio commercial, etc., perto da Avenida e rua do Ouvidor; trata-se na Sapataria Sportman, rua dos Ourives n. 25.

MUZEU ESCOLAR

Casa especial em artigos de desenho e pintura mudou-se para a rua Sete de Setembro ns. 219 a 225. 802

Sementes novas, garantidas

A Casa do Pescador recebeu grande quantidade. Novo Mercado, 143 a 149. Gomes & Irmão. 3214

Agua fria sem gelo

CASA DO PESCADOR

Depositarios de Refrigerantes e filtros, talhas, moringues da Bahia e artigos de barro de todas qualidades. Ferragens e artigos de cozinha. Novo Mercado, 143 a 149. Gomes & Irmão. 3213

Casa na Avenida Rio Branco

Aluga-se o 4º pavimento do predio n. 50, lado da sombra, proprio para pequena familia, ou homens solteiros; trata-se no 1º pavimento. 3231

Casas na E. de Ramos

Vendem-se pela maior offerta as casas novas ns. 95 e 97 da rua Dr. Miguel Ferreira, rendem 170$ mensaes, 2 minutos da estação; trata-se á rua do Mattoso n. 8. 3049

DR. ED. MEIRELLES

DOENÇAS INTERNAS — VIAS URINARIAS — TRATAMENTO RAPIDO DA GONORRHÉA, estreitamento da urethra, syphilis, hydrocele, sem operação. Exame, com illuminação da urethra, bexiga, ureteres, recto, e o seu tratamento pela electricidade, exame microscopio dos corrimentos, de sangue, etc. Applica o "606" e o "914". Tratamento das doenças do estomago e intestinos. Rua Sete de Setembro 213, das 3 ás 6. Haddock Lobo n. 458. 1776

ESCRIPTORIO COMMERCIAL

J. Diniz & C.

Rua da Quitanda, 67

Sobrado — Telephone, 6173 C.

Intermediarios de compras de qualquer artigo nesta praça, para os Estados.

Remoção immediata — Modicas commissões. Peçam prospectos explicativos.

PREDIO

Vende-se um superior predio para familia de tratamento, com todos os requisitos exigidos pela hygiene, proprio para estrangeiros, com gaz e luz electrica, jardim e chacara com cerca de 80 pés de arvores fructiferas, em plena prosperidade, com 6 quartos, 2 salas de jantar e mais dependencias, podendo ser visto a qualquer hora do dia, porque é residencia do proprietario; tudo desembaraçado, na rua Alvaro n. 42 (Engenho Novo), negocio sério e não se admitte intermediario. Trata-se na mesma. Local saluberrimo. 2870

Dá-se 2:000$000

a quem arranjar um emprego de nomeação.

Cartas para Luiz dos Santos, á posta restante do Correio Geral. 2860

Bicycletta

Vende-se "Terrot", nikelada com todos seus pertences, tem 10 velocidades, unica no genero existente nesta, está licenciada; largo da Batalha n. 3, sobrado. 2969

Consultorio medico

Cede-se um, mobilado, com sala de espera, e electricidade, diariamente, até ás 3 horas; trata-se na rua da Quitanda, 48. 3131

ACTOS FUNEBRES

José Monteiro Batalha

FALLECIDO EM PORTUGAL

Antonio Monteiro Batalha, pae, mãe, irmã, cunhado, sobrinhos (ausentes) e primos, Joaquim T. Dias, Antonio T. Dias, Lourenço P. Cortez convidam seus amigos e mais parentes para assistirem á missa de trigesimo dia de seu passamento, por seu nunca esquecido irmão, filho e primo, na egreja de S. Francisco de Paula, na capella da Victoria, hoje, sabbado, 14 do corrente, ás 9 horas; desde já confessando-se eternamente gratos. 2810

Thomazia Ruaz

2º ANNIVERSARIO

João Gomes Braga, convida os parentes e amigos a assistir á missa do anniversario que por sua alma manda rezar na egreja de São Francisco de Paula, hoje, sabbado, 14, ás 9 horas. Por este acto religioso desde já se confessa summamente grato. 3090

Leonor Guimarães de Araujo

Filhos, genro, nôra, irmãos, cunhados e comadre convidam as pessoas de sua amizade para assistirem á missa de primeiro anniversario, que por sua alma mandam celebrar, hoje, sabbado, 14 do corrente, ás 9 horas, na egreja de S. Francisco de Paula, por cujo acto se confessam agradecidos. 3169

Camerino Barradas

A viuva Barradas e familia convidam as pessoas de suas relações para assistirem á missa por alma de seu extremoso marido CAMERINO BARRADAS, ás 8 1/2 horas hoje, sabbado, 14 do corrente, na capella do cemiterio de S. João Baptista; desde já se confessam gratos por este acto de religião. 3162

Thomaz Portacarrero Velloso

Elvira de A. M. Restier, filhos, genro e netos; Ludovina Portocarrero Drago, filhos, genro, nôra e netos, penhorados, agradecem a todos os parentes e amigos que os acompanharam nesta dôr e de novo convidam para assistir á missa que mandam rezar, por alma de seu idolatrado filho, irmão, cunhado, tio, neto, sobrinho e primo, THOMAZ PORTOCARRERO VELLOSO, no 30º dia do seu passamento, hoje, sabbado, 14 do corrente, ás 9 1/2 horas, na egreja de S. Francisco Xavier, confessando-se eternamente gratos. 3248

João da Costa Couto

FALLECIDO EM PORTUGAL

João Nunes dos Santos Filho, esposa e filhos, participam aos seus amigos e pessoas de suas relações o fallecimento em Portugal de seu pranteado cunhado e tio JOÃO DA COSTA COUTO; e convidam para assistir á missa de trigesimo dia (30º), que fazem celebrar segunda-feira, 16 do corrente, ás 9 horas, na Egreja Matriz do N. S. da Gloria, pelo que antecipam sua eterna gratidão. 3116

Emilia Barreto de Faria

Aspasia de Faria, João Paulo de Faria e Elvira Silva de Faria participam aos parentes e amigos que a missa de 30º dia do fallecimento de sua querida e boa mãe e sogra, EMILIA BARRETO DE FARIA, será rezada segunda-feira, 16 do corrente, ás 9 horas, na egreja de S. Francisco de Paula. Desde já muito agradecem o comparecimento a esse acto de religião. 2340

Isabel Maria da Conceição

A sua familia manda rezar uma missa na segunda-feira, 16 do corrente, ás 9 horas, na egreja matriz de Sant'Anna, trigesimo dia de seu passamento. 3103

Lutos

O PARC ROYAL mantém uma secção especial de lutos dotada de todos os elementos para servir com rapidez e perfeição. Contra-mestra especial encarrega-se de tomar medidas e provar a domicilio. Remessa immediata de amostras, catalogos especiaes e orçamentos. Teleph. **4000.** Queira pedir ligação para a secção de lutos do

PARC ROYAL

Corôas funebres

Grande sortimento. Modelos lindissimos para todos os preços. Industria brasileira, exactamente a industria franceza. A casa que maior sortimento tem, e a que mais barato vende. *A' Flôr dos Alpes.* Rua da Quitanda, 71 (entre as ruas Ouvidor e Sete de Setembro). 3314

Flôres para chapéos

Corôas funebres, grinaldas, flores para chapéos, palmitos para egreja, ornamentações, flor de laranjeira, grande sortimento. Preços baratos. A Flor dos Alpes, rua da Quitanda, 71, entre as ruas do Ouvidor e Sete de Setembro. 3315

MME. ZIZINA

Grande cartomante brasileira, medium clarividente, trabalha ha 19 annos no Rio de Janeiro, onde se tornou notavel pelo acerto de suas predicções, sendo em 1903, 1904, 1906, 1910, 1911, 1912, 1913 e 1914 distinguida com referencias honrosas pela illustrada imprensa desta capital e de todos os Estados do Brazil. Mme. Zizina continua a dar consultas das 11 da manhã ás 8 da noite, na RUA DA QUITANDA N. 157. 2833

MUSICAS

GRATIS

Os fabricantes do leite condensado "Moça" distribuem gratuitamente musicas para piano, enviando-as gratuitamente ás pessoas que as pedirem por escripto, dirigindo-se á agencia á rua de S. Pedro n. 79, sobrado, ou escrevendo pelo correio ao "Agente do leite "Moça" — Caixa do Correio n. 207. 974

Dinheiro perdido

Perdeu-se cerca de 2 contos de réis, em notas de diversos valores, embrulhadas em papel e dentro de um enveloppe commercial branco.

O dono julga ter perdido das 4 ás 6 horas da tarde de hontem, nas ruas 1º de Março, S. José ou becco das Cancellas.

Quem achar e entregar nesta redacção será generosamente gratificado.

11 — 11 — 1914. 3160

PEQUENOS ANNUNCIOS

IMPLORANDO A CARIDADE

Por intermedio desta redacção, appellam para a caridade publica, as seguintes pobres:

EURIDES TEIXEIRA, pobre mulher, mãe de 5 filhinhos, entre os quaes dois gemeos, tendo o seu marido entrevado;

FRANCISCA DA CONCEIÇÃO BARROS, céga de ambos os olhos e aleijada;

MARIA NAZARETH, pobre céguinha, muito doente e desprovida de qualquer recurso.

SENHORA ENTREVADA, da rua Senhor de Mattosinhos, 34, doente, impossibilitada de trabalhar, tendo duas filhas, sendo uma tuberculosa;

VIUVA AMANCIA, com 68 annos de edade, quasi céga;

VIUVA ANGELA PECORARO, com 86 annos de edade, completamente céga e paralytica;

VIUVA ANNA DO AMARAL, céga, e além disso doente e sem ninguem para sua companhia, recolhida a um quarto;

VIUVA LUIZA, com oito filhos menores;

VIUVA MARIA EUGENIA, pobre velha sem o menor recurso para a sua subsistencia;

VIUVA SANTOS, com 68 annos de edade, gravemente doente de molestias incuraveis;

ELVIRA DE CARVALHO, pobre, céga sem amparo de familia.

VIUVA SOARES, tendo os mesmos soffrimentos e as mesmas necessidades, pede aos bemfeitores as suas esmolas, tudo póde ser entregue nesta redacção, que generosamente se presta. Deus recompensará a todos.

AMAS SECCAS E DE LEITE

ALUGAR AMA DE LEITE? Para que? Experimente o leite de cabra. Entrega diario de manhã, ao meio-dia e á tarde, 30$ mensaes. Peça informações ao fornecedor-especialista Carvalho, á rua Visconde de Nictheroy, n. 156, estação da Mangueira. 2540 A

ALUGA-SE uma empregada para ama secca e alguns serviços leves. Rua Capitão Senna 15. Praia Formosa. 3070 I

PRECISA-SE de uma ama secca de 13 annos para um menino de 3 annos; á rua Richuelo n. 265. 3006 A

PRECISA-SE de uma ama secca de boa conducta, carinhosa e moça; á rua Conde de Bomfim n. 261. 2991 A

PRECISA-SE de uma moça portugueza para ama secca e serviços leves; na rua Bella de São João n. 90, São Christovão. 2904 C

Cozinheiros e cozinheiras

ALUGA-SE uma perfeita cozinheira; na rua Barão de Sertorio 29. 3054 B

PRECISA-SE de uma cozinheira para casa de pequena familia; rua General Canabarro n. 379. 2358 B

PRECISA-SE de uma cozinheira; na rua Barão de Itapagipe 287; trata-se na rua da Carioca 15, das 10 ás 5. 3244 B

PRECISA-SE de uma boa cozinheira do trivial, para casa de pequena familia. Paga-se bom ordenado; rua Toneleros n. 350, Copacabana. 3209 B

PRECISA-SE de uma boa cozinheira de forno e fogão; rua Flack n. 135. Estação do Riachuelo. 3208 B

PRECISA-SE de uma creada para cozinhar e lavar alguma roupa; rua Dr. Corrêa Dutra n. 56. 3180 B

PRECISA-SE de uma cozinheira que lave e engomme para duas pessoas; rua Vieira Souto n. 158, Ipanema. 3110 B

PRECISA-SE de uma boa cozinheira, á rua Conde Bomfim, 502. Paga-se bom ordenado. 2813 B

PRECISA-SE de uma perfeita cozinheira para casa de familia, na travessa de S. Salvador, 102, H. Lobo. 3148 B

PRECISA-SE de uma cozinheira com pratica de pensão; rua da Carioca n. 46, 2º andar. 3123 B

PRECISA-SE de uma cozinheira e lavadeira e de uma arrumadeira, que de fiador a sua conducta; na rua S. Francisco Xavier n. 619. 2903 B

PRECISA-SE de uma cozinheira, que durma no aluguel; á rua Haddock Lobo numero 192. 3004 B

PRECISASE de um cozinheiro com pratica, para pensão; á rua de São Pedro n. 122, sobrado. 3046 B

PRECISA-SE de uma cozinheira para o trivial; quer-se pessoa activa e com pratica; trata-se na rua Barão de Mesquita 186 — Andarahy. 1841 B

PRECISA-SE de uma senhora portugueza para cozinhar, lavar e passar roupa a ferro, para familia que reside fóra. Ordenado 50$000; rua Dezembargador Izidio n. 71. 1967 C

PRECISA-SE de uma boa cozinheira, na rua Goyaz n. 294, estação da Piedade. E' tempo perdido apresentar-se quem não estiver nas dividas condições. 1946 B

PRECISA-SE de uma boa cozinheira, de conducta afiançada, para pequena familia; á rua Valladares n. 94. Entre Ipanema e Egrejinha. 2589 B

PRECISA-SE de uma criada para cozinhar e arrumar a casa de um casal sem filhos, dormindo no emprego; na rua Lette n. 29. Rio Comprido. 2885 J

PRECISA-SE de uma cozinheira e lavadeira, para um casal sem filhos, dormindo no aluguel; rua da Lapa n. 97, sobrado. 3138 B

PRECISA-SE de uma boa cozinheira para um casal; rua Senhor dos Passos n. 44 sobrado. 3075 B

PRECISA-SE de uma cozinheira e de uma lavadeira e engommadeira; na rua da Estrella n. 24. 3079 B

CREADOS E CREADAS

ALUGAM-SE boas creadas para qualquer serviço, gente de bons costumes e de estabilidade no aluguel; na rua Commendador Telles 18. Cascadura. 1820 M

ALUGAM-SE boas creadas para qualquer serviço; gente de bons costumes e de estabilidade no aluguel; na rua Commendador Telles 18, Cascadura. C

ALUGAM-SE especiaes creadas da roça, na estação de Vassouras. Pedidos a Agenor Portugal (enviem sellos). 2455C

OFFERECE-SE um bom copeiro, sabendo lustrar e mais serviços domesticos, dando fiança de sua conducta; á rua N. S. de Copacabana, 1046. 3254 C

PRECISA-SE de uma creada para um casal sem filhos; trata-se na rua Marechal Floriano Peixoto n. 60. 3066 E

PRECISA-SE de uma creada para casa de um casal. Paga-se bem; rua Conde de Bomfim n. 1279. 2336 C

PRECISA-SE de boas creadas para qualquer serviço e que durma no aluguel; na rua Dr. Silva Gomes n. 18. — Cascadura. 1324 C

PRECISA-SE de uma creada que cozinhe e lave alguma roupa, em casa de homem só; á rua Senador Euzebio n. 111, loja. 3068 B

PRECISA-SE de uma creada portugueza para todo serviço de casa de familia, dormindo no aluguel; na ladeira do Faria n. 44. 3087 C

PRECISA-SE de uma creada para lavar e arrumar casa, com pratica de pensão; trata-se na rua do Hospicio n. 200, casa de moveis. 3083 C

EMPREGOS DIVERSOS

ALUGA-SE uma arrumadeira, dormindo no aluguel. Quem precisar dirija-se á rua Ferreira Vianna 36-C. 2981 C

ALUGA-SE uma moça para ajudar em todo o serviço domestico; na rua Itapirú 249. 3039 C

ALUGA-SE um bom copeiro ou servente de escriptorio, dando referencia de sua conducta; trata-se na rua Ypiranga 41, casa 26. 2979 D

ALUGA-SE uma boa arrumadeira ou lavadeira de boa conducta; na rua Machado de Assis 49, casa 22, largo do Machado. 3120 D

AGENTES — Acceitam-se na Sociedade "A Integridade Dotal"; rua Sete de Setembro n. 188, 2º andar. Com boas referencias. 3108 D

ALUGA-SE uma senhora para serviços leves. Não faz questão de grande ordenado. Cartas no escriptorio desta folha, com as iniciaes E. S. C

ALUGA-SE uma senhora, para lavar e engommar; rua Prudente de Moraes n. 44, E. Dr. Frontin. 3224 M

OFFERECE-SE um menino de 15 annos, para compositor typographico, dando carta de sua conducta. Para informações; rua Gomes Carneiro n. 104. D

OFFERECE-SE um habil COLORISTA para tinturaria de fabrica de tecidos de algodão, alvejamento em linho e estampador, etc., com longa pratica e boas referencias, tanto para a capital como para o interior. Para tratar e mais informações, á rua Conde Bomfim, 79. 2276 D

OFFERECE-SE um mocinho de 15 annos, para compositor typographico, dando carta de sua conducta. Para informações, rua Gomes Carneiro, 7. D

PRECISA-SE de vendedores e cobradores com carta de fiança; á rua Conde Bomfim n. 264, Cº. Singer. 2616 D

PRECISA-SE de um homem para fazer cobranças e outros serviços de plena confiança, com ordenado de 200$000, tendo que dar como garantia uma fiança de 500$000 exclusivamente em dinheiro. Quem não estiver nestas condições é escusado apresentar-se e quem esteja nas condições dirija carta para esta redacção ao sr. Soares. 2908 D

PRECISA-SE de um rapariga; na rua Visconde de Sapucahy n. 264; perto da avenida Salvador de Sá. 3003 C

PRECISA-SE de uma pretinha de 12 annos, para brincar com creanças; Tenente Costa n. 87, Meyer. 3044 A

PRECISA-SE de um rapaz para todo serviço de gabinete dentario, conducta afiançada; á rua do Hospicio n. 222 3098 E

PRECISASE de uma pequena para copeira e arrumadeira, em casa de familia, prefere-se branca e que seja limpa; na rua do Riachuelo n. 67. 3090 C

PRECISA-SE de pessoa seria bem collocada, precisa de 800$, juros de 1 % ao mez, sobre garantia. Carta nesta redacção para Enéas. 910 D

PRECISA-SE de uma moça portugueza para copeira e arrumadeira; na rua Bella de S. João n. 90, S. Christovão. 2905 C

PRECISA-SE de uma rapariga séria para serviços leves de pequena familia; rua Visconde de Itamaraty, 25. 3253 C

PRECISA-SE, na rua Sachet n. 42, 2º, uma boa costureira que saiba bem de corpinhos e saias. Quem não estiver nas condições é favor não se apresentar. 3071 D

PRECISA-SE de uma copeira e arrumadeira, portugueza ou estrangeira, para casa de familia de tratamento. Trata-se na rua N. S. de Copacabana n. 516, devendo ter pratica do serviço e dar referencias. 3124 C

PRECISA-SE de um casal sem filhos com pratica de lavoura, e conducta afiançada, para tomar conta de uma chacara no suburbio. Trata-se á rua Catumby n. 72. 2902 D

PRECISA-SE de um menino ou rapazinho até 15 annos, para copeiro, na rua 24 de Maio n. 329, moderno — Riachuelo. 3168 D

PRECISA-SE de uma menina para ama secca; á rua do Bispo n. 91. 3196 A

PRECISA-SE de um ajudante de alfaiate, até 16 annos, no largo de São Francisco de Paula, 18, 2º and. 3206 D

PRECISA-SE de um socio com capital de 3:000$000, para montar uma loja de funileiro e bombeiro e electricista, é no melhor ponto do suburbio; prefere-se que o interessado seja do mesmo ou entenda de escripturação; negocio serio. Carta a esta folha, para M. S. O. 3319 D

PRECISA-SE de um copeiro com muita pratica do serviço e que dê abono de sua conducta; rua Marechal Floriano n. 176, sobrado. 3200 D

PRECISA-SE de meninos para vender balas; dá-se boa commissão; rua Paysandú n. 162, casa XII. D

PRECISA-SE de uma senhora que costure alguma coisa em concertos de roupa branca; ru Vieira Souto n. 158 — Ipanema. 3101 D

PRECISA-SE de uma boa copeira e arrumadeira; á rua Voluntarios da Patria n. 40 — Botafogo. 3105 D

PRECISA-SE de alumnas de canto, theoria e solfejo, 5$000 por lição, methodo do Instituto; rua Voluntarios n. 113, casa 6, Botafogo, tambem lecciona portuguez e francez. 3278 D

PRECISA-SE de um vendedor de balas e biscuitos; á rua Voluntarios n. 113, casa 6, Botafogo. 3278 D

PRECISA-SE de dois pintores; rua do Acre n. 84. 3267 D

SENHORA habilitada, deseja ir para uma fazenda ou Estado do Rio, leccionar meninas e meninos, instrucção primaria, trabalhos e solfejo. Quem pretender, annuncie por esta folha, para ser procurado ou deixar cartas para C. C., nesta redacção. 3197 S

UMA senhora nova, tem pratica de actriz offerece-se para corista de qualquer theatro, chegada ha pouco da Europa. Resposta para este jornal n. 29. 3156 S

CENTRO DA CIDADE

ALUGA-SE o esplendido 1º andar do predio da rua do Rosario 73, canto do becco das Cancellas, proprio para escriptorio ou companhia. Trata-se na loja, com os srs. Filgueiras & Macedo. 3212 E

ALUGA-SE uma boa casa com duas salas, dois quartos e mais dependencias para pequena familia; na rua do Morro da Providencia 68; trata-se no 66. 2680 E

ALUGA-SE o predio da rua da Prainha n. 17, sendo o sobrado 140$ e armazem 130$ por mez. Chaves por favor no n. 16 da mesma rua e trata-se na rua da Alfandega 131, sobrado. 2080 E

ALUGAM-SE os predios da avenida da rua Frei Caneca 208; tratam-se na rua da Quitanda 132, 1º andar. E

ALUGAM-SE os sobrados da rua Senhor dos Passos n. 21. Informa-se na loja. 2955 E

ALUGA-SE a esplendida moradia assobradada da rua do Riachuelo 384-A, com tres quartos, duas salas e mais dependencias, todas as installações modernas, terraço sobre a casa, etc.; chaves no armazem do canto da rua do Senado, onde se informa. 2977 E

ALUGA-SE uma sala de frente com tres sacadas; na rua do Rosario n. 133, escriptorio ou sociedade. 2960 E

ALUGA-SE um quarto mobilado, tem luz electrica e telephone; na rua do Rezende 95, sobrado. 2966 E

ALUGAM-SE bons commodos para moços solteiros; na rua dos Arcos n. 27, sobrado. 2327 E

ALUGA-SE o 2º andar da rua do Hospicio 171. 2973 E

ALUGA-SE grande sobrado, novo, baratissimo, tem treze compartimentos, proprio para pensão, collegio ou associação; na rua do Lavradio, 98. 2865 E

ALUGAM-SE quartos a 50$; á rua do Ouvidor 22, sob. 2853 E

ALUGA-SE um amplo quarto em casa de familia; na rua Sete de Setembro, 115, 2º and. 2984 E

ALUGA-SE uma sala de frente, por 70$; na rua do Senado 202, 1º and. 2980 E

ALUGA-SE um 1º andar, proprio para alfaiate; no largo de S. Francisco numero 6. 2980 E

ALUGAM-SE desde 25$ a 80$, quartos e salas de frente, bem mobilados, luz electrica; na avenida Central n. 15, 2º andar. 3034 E

ALUGAM-SE os altos e baixos do confortavel predio, illuminado a luz electrica. Rua dos Invalidos 69. 2990 E

ALUGA-SE um bom sobrado para familia; na rua Maranguape 40; trata-se na mesma rua 36, sobrado. 2897 E

ALUGAM-SE commodos para moços solteiros; na rua de S. Pedro 145. 3028E

ALUGA-SE em casa de familia, uma sala independente, para escriptorio ou consultorio; na avenida Passos n. 40, 1º andar. 3023 E

ALUGA-SE uma sala arejada e independente; na rua Primeiro de Março numero 145. 2988 E

ALUGA-SE o 2º andar da rua da Misericordia 65; trata-se na loja. 3019 E

ALUGA-SE em casa de familia um bom quarto, tem luz electrica, banhos quentes e frios; na avenida Passos n. 40, 1º andar. 3020 E

ALUGAM-SE juntos ou separados, grande sala de frente e quarto, a pessoas sérias, com ou sem mobilia e pensão; na rua General Camara 66. 3011E

ALUGA-SE um quarto a moços ou a casal com direito á casa toda; na rua de S. José 17, 2º andar. 3012E

ALUGA-SE a um senhor sério e edoso, um excellente quarto em casa de um casal sem filhos; na avenida Rio Branco 16, 2º andar; trata-se das 7 ás 8 da manhã ou á mesma hora, á noite. 3078 E

ALUGA-SE para familia o esplendido sobrado do predio n. 308 da rua do Hospicio, tendo sempre abundancia de agua. 3058 E

ALUGA-SE uma boa sala a empregados no commercio ou a senhoras de respeito; na rua da Carioca n. 48; trata-se na loja. 3065 E

ALUGA-SE por 130$ a casa da rua General Caldwell n. 58, com duas salas e tres quartos; a chave está na casa ao lado n. 56 e trata-se na rua Marechal Floriano Peixoto 180. 3066 E

ALUGAM-SE commodos limpos e arejados, com luz electrica; na rua Benedictinos, 19. 3312 E

ALUGA-SE um quarto, em casa de familia, a moços do commercio; travessa de Santa Rita 31. 3261 E

ALUGA-SE o 1º andar da rua do Hospicio 143, para familia ou escriptorios; trata-se na loja. 3081 E

ALUGAM-SE, a 50$ cada um, dois bons escriptorios, á rua do Hospicio 80; trata-se Ourives 85, loja. 3249 E

ALUGA-SE, na rua Espirito Santo n. 20, um bom quarto; não é casa de commodos. 3253 E

ALUGA-SE o pequeno sobrado, á travessa do Oliveira n. 5; a chave na loja, e trata-se em frente, n. 8-A, com o sr. Luiz Pires. 3080 E

ALUGA-SE parte de um sobrado, para familia, na rua do Conde; informa-se no 15, sob., das 10 horas ás 5. 3245 E

ALUGA-SE commodo de frente para Avenida, com pensão, mobilado ou não, a cavalheiros ou casaes, pessoas de tratamento; luz electrica e telephone. Avenida Rio Branco 95, 2º andar, lado direito da escada. 3307 E

ALUGAM-SE bons commodos a moços solteiros, com muito asseio e banhos de chuva; rua Evaristo da Veiga 115. 3306 E

ALUGA-SE um quarto, preço barato, em casa de familia; na rua Visconde de Itauna 111, casa X. 3243 E

ALUGA-SE uma boa sala de frente, a casal sem filhos ou rapazes do commercio, em casa de familia. Chacara da Floresta 2, sob, perto da avenida Rio Branco. 3246 E

ALUGAM-SE dois esplendidos commodos a pequena familia ou a casal sem filhos, em casa de um casal, por preço barato, fazer companhia; na rua do Mercado 32, com Baptista. 3303E

ALUGA-SE em casa de um casal sem filhos, a outro nas mesmas condições, com direito á casa toda, tem dois esplendidos commodos; na rua do Mercado 35, com o sr. Antonio, na loja. 3304 E

ALUGAM-SE a 40$ e 50$, lindos quartos de frente, em casa de familia; na rua Monte Alegre 37, proximo á rua do Riachuelo. 3241E

ALUGAM-SE aposentos mobilados, com pensão, em casa de respeito, muito arejados, com luz electrica, bons banheiros, a casa offerece toda a commodidade e boa familia; na rua de S. Pedro n. 169, sobrado. 2834 E

ALUGA-SE linda loja, serve para qualquer negocio, especialmente para pharmacia, condições vantajosas; na rua Marechal Floriano Peixoto 157. 3314 E

ALUGA-SE o predio 36, terreo, da avenida Henrique Valladares, continuação da rua da Relação; trata-se na portaria da Villa Ruy Barbosa. 3232 E

ALUGA-SE um quarto para moço do commercio, a casal, dá-se pensão, querendo; avenida Passos 44, sob. 3232 E

ALUGA-SE um sobrado na rua do Riachuelo n. 7; as chaves estão na loja n. 5. 3225 E

ALUGA-SE uma boa sala de frente; na rua do Rosario 147. 3214 E

ALUGA-SE um quarto em casa de familia para um ou dois rapazes do commercio; na rua do Rezende n. 113, casa n. 39. 3215 E

ALUGAM-SE bons quartos para senhores do commercio; na rua do Rezende numero 62. 3211 E

ALUGA-SE o 1º andar da rua Primeiro de Março n. 55, defronte ao Correio Geral, magnifico para um grande escriptorio, tem luz electrica. Póde ser dividido; trata-se no 2º andar. 3480 E

ALUGAM-SE diversos commodos, com e sem frente para a rua, no preço de 40$ a 60$; mais, conforme o local; na rua Visconde de Rio Branco 37, 1º andar, fundos. 3210 E

ALUGA-SE um 2º andar do predio do largo da Carioca 8. 3183 E

ALUGA-SE um quarto com janella para a rua, em casa de familia, a moços do commercio; na travessa do Commercio numero 9. 3173 E

ALUGAM-SE bons salas para escriptorios: na rua da Quitanda 165. 3178 E

ALUGA-SE ou traspassa-se o contrato do armazem da rua da Candelaria 97, esq. Conselheiro Saraiva; trata-se na rua da Quitanda, 163. 3177 E

ALUGA-SE o sobrado da rua da Candelaria n. 97; trata-se na rua da Quitanda 165. 3176 E

ALUGA-SE para charutaria, frutas ou balas, parte da porta larga do predio da avenida Central, 159 (entre Assembléa e S. José). 3130 E

ALUGA-SE um quarto arejado, a casal, em casa de familia, com todos os direitos, com electricidade, 50$; na rua de S. Pedro, 331. 3126 E

ALUGAM-SE bons commodos a moços solteiros, em casa de familia; na rua de S. Pedro 128, 2º and. 3142 E

ALUGA-SE o sobrado da rua Herminia n. 37, as chaves estão na loja; para tratar na rua do Lavradio 61. 3123 E

ALUGA-SE um bom quarto em casa de familia, a pessoa séria; na rua do Senado, 180. 3283 E

ALUGAM-SE excellentes salas de frente e bons quartos; na rua do Carmo, 66, 2º andar. 3289 E

ALUGA-SE um quarto a moços solteiros; rua do Carmo 41. 3281 E

ALUGA-SE boa sala de frente, mobilada, em casa de familia, a cavalheiro sério; av. Gomes Freire 139. 3286 E

ALUGA-SE em casa de familia, rodeada de jardim, um lindo commodo mobilado, a senhores distinctos; Rezende 198, esquina da rua Riachuelo. 3102 E

ALUGA-SE o sobrado do predio da rua do Riachuelo 111; trat. na loja. 3276E

ALUGA-SE por 160$ o sobradinho da r. Sant'Anna 108, proprio para casal de tratamento; a chave na loja e trata-se no largo de S. Francisco n. 18. Chapelaria. 2340 E

ALUGA-SE um quarto em casa de familia, a rapazes do commercio; na rua D. Geraldo 43, na avenida Central, em frente ao antigo Lloyd Brasileiro. 2389 E

ALUGA-SE o 2º andar da rua do Rosario 167; trata-se na loja. 3268 E

ALUGA-SE uma esplendida sala ou arejado quarto a rapazes ou casal de tratamento, em casa de familia de todo o respeito; na rua S. José 70, 2º and. 3300E

ALUGA-SE um ponto de primeira ordem, para botequim; trata-se na rua Sachet n. 3, 2º andar. 3263 E

ALUGA-SE um sobrado na rua Gonçalves Dias, proprio para negocio de artigos de senhoras ou atelier de costura; dirigir-se para informações na rua Gonçalves Dias, 29, loja. 3170 E

ALUGA-SE uma boa e grande sala de frente, e quarto, em casa de familia; na rua dos Andradas 59, 2º andar (junto do largo do Capim) 69. 3077 E

ALUGA-SE uma sala de frente, a um senhor de tratamento; rua D. Geraldo 43, casa de familia; avenida Central, em frente ao antigo Lloyd Brasileiro. 2382E

ALUGA-SE um bom commodo, em casa de familia; praça Tiradentes n. 9, 2º andar. 3091 E

ALUGA-SE por 200$, parte do 1º andar da rua Assembléa n. 13, tendo magnifica cozinha. 3094 E

ALUGA-SE 1º andar do predio da rua da Assembléa 13, ponto magnifico para uma casa de pensão. 3089 E

ALUGA-SE um quarto por 40$, mobilado e luz electrica; avenida Rio Branco 7, 2º andar. 3087 E

ALUGA-SE uma sala de frente; na rua do Rosario 172, propria para escriptorio ou officina, tem tres sacadas; trata-se no armazem. 2910 E

ALUGA-SE por 30$ mensaes um bom e arejado commodo, em casa de familia, tendo todo o conforto; na rua Silva Manoel 130, sobrado. 3237 E

ALUGA-SE o sobrado da rua D. Manoel 22, por 140$. 3239 E

ALUGA-SE um bom commodo de frente, em casa de familia, para senhores ou casal; na rua Senador Dantas 70. 3229 E

ALUGA-SE um quarto a moços solteiros, em casa de familia; na rua Silva Manoel 130. 3240 E

ALUGA-SE a um senhor de tratamento, uma bem mobilada sala de frente, com ou sem pensão, em casa de pequena familia, sem creanças; informações na rua do Lavradio 178, sobrado. 3233 E

ALUGA-SE o 2º andar da rua da Quitanda n. 107, com grandes accommodações para escriptorio ou familia. Trata-se na rua do Hospicio n. 44. J. Rainho & Comp. 3841 E

ALUGA-SE um consultorio de frente, com sala de espera; na rua Sete de Setembro 55, sobrado. 3201 E

ALUGA-SE a pessoas de tratamento, uma linda sala e quarto, mobilados, juntos ou separados, com ou sem pensão; na rua do Rezende 77, loja. 3185 E

ALUGA-SE por 243$ mensaes o esplendido sobrado n. 225 da rua de Santa Anna, com boas accommodações para familia. Está aberto das 12 ás 17 horas e trata-se á rua da Assembléa n. 43, ás 16 horas. 3181 E

ALUGA-SE em casa de familia, um bom quarto para rapazes; na avenida Henrique Valladares 19, terreo. 3180 E

ALUGA-SE uma boa casa para familia, na rua João Caetano n. 37, as chaves na venda proxima, onde se informa. Aluguel barato (100$000). 3177 E

ALUGA-SE o sobrado n. 123 da rua General Camara, com quatro quartos, duas salas, etc.; trata-se na loja. 3173 E

ALUGA-SE uma sala de frente, a homens ou a casal decente; na rua Treze de Maio 37, casa de familia. 3168 E

ALUGA-SE um escriptorio, com installação electrica; na rua da Assembléa n. 68. 3181 E

ALUGA-SE um bom commodo por 40$, com mobilia e luz electrica; na avenida Central 2, 2º andar. 3166 E

ALUGA-SE um grande armazem; na rua Senhor dos Passos n. 120; informa-se no sobrado. 3096 E

ALUGA-SE o 1º andar da rua da Candelaria, todo pintado e forrado de novo. 3120 E

GUARANESIA
EM TODAS AS PHARMACIAS
DEPOSITARIOS
CAMPOS HEITOR

(Provas que firmam o valor dos bons productos)

O abaixo assignado, doutor em medicina pela Faculdade do Rio de Janeiro, medico adjunto do Hospital da Beneficencia Portugueza, attesta que tem empregado em sua clinica com excellentes resultados o preparado **GUARANESIA**, do sr. Campos & Heitor.

E' um remedio de alto valor therapeutico, não só pela feliz e intelligente associação da Magnesia Fluida e do Guaraná, reunindo as conhecidas virtudes curativas desses dois medicamentos, como tambem pela sua acção egual como alcalino, enterohsinetico, excitante das secreções digestivas e estimulante da tonicidade nervosa, evitando as fermentações intestinaes e a auto-intoxicação que produz a arteriosclerose.

Deve ainda ser aconselhado como aperitivo usual dos climas quentes.

DR. OCTAVIO PINTO.

ALUGA-SE uma boa sala para medico ou dentista, com luz, telephone, limpeza e sala de espera; na rua da Quitanda 19, sob. Preço, 60$000. 2487 E

ALUGA-SE o 2º andar do predio da rua General Camara 22. Trata-se na loja. Aluguel modico. 2434 E

ALUGA-SE a magnifica casa com bons commodos, á rua do Rezende n. 159, com installação electrica e banheiro; a chave está no primeiro pavimento e trata-se na rua do Hospicio n. 144, 1º andar. 2338 E

ALUGA-SE um commodo com bom quintal, para lavar; na rua Visconde de Rio Branco 19, trata-se no açougue. 2857E

ALUGA-SE perto da avenida Rio Branco, um quarto bem mobilado, tem telephone e luz electrica; na rua Nova 150, em frente ao theatro Phenix. 1840 E

ALUGAM-SE dois vastos salões proprios para escriptorios, muito proximo á Avenida; na rua Theophilo Ottoni n. 87, 1º andar. Trata-se na loja. 2559 E

ALUGAM-SE por 40$, 45$ até 80$, excellentes e arejados commodos no centro da cidade, a rapazes ou a casaes sem filhos; na rua do Areal 40. 2596 E

ALUGA-SE o armazem da rua Senhor dos Passos n. 135, tem commodos nos fundos para familia; as chaves estão no sobrado e trata-se á rua da Misericordia 50 (serraria). 2538 E

ALUGAM-SE bons commodos, com pensão; na rua Rosario 72. 2221 E

ALUGAM-SE os fundos do 1º andar da rua Sete de Setembro 82. 1812 E

ALUGA-SE em casa de familia de tres pessoas, uma sala grande e um quarto de frente, sem mobilia e independente, com direito a toda a casa, grande quintal, etc., preço só visto; na avenida Mem de Sá 87, esquina da do Lavradio, a casal ou senhoras só. 2379 E

ALUGA-SE o 2º andar do predio n. 29 da avenida Rio Branco. Trata-se no mesmo, das 2 ás 4. 1841 E

ALUGAM-SE quartos e salas mobilados, em casa de respeito para rapazes e casaes. Trata-se na rua Senador Dantas n. 58. 1934 E

ALUGAM-SE quartos com luz electrica, desde 30$, a rapazes solteiros; na rua Visconde de Sapucahy 91; trata-se no armarinho. 432 I

ALUGA-SE o predio da rua de S. Pedro n. 110; as chaves estão no Banco Alliança; rua do Rosario n. 114/6, onde se trata. E

ALUGA-SE um aposento mobilado, para pessoa decente; na rua Silva Manoel n. 134. 1841 E

ALUGA-SE uma sala para empregados do commercio ou para escriptorio; na rua do Hospicio 122, sobrado. 1842 E

ALUGA-SE o confortavel sobrado da rua Harmonia 54; trat. em baixo. 2396 E

ALUGA-SE uma pequena sala de frente; na rua Floriano Peixoto, 30. 2787 E

ALUGA-SE um quarto para homens; na rua Theophilo Ottoni 134, sob. 3292E

ALUGA-SE uma sala com tres sacadas de frente, no 1º andar do predio 114 da rua Uruguayana. E

ALUGA-SE por 60$ o escriptorio Ouvidor 108, com telephone e luz electrica gratis. 988 E

ALUGA-SE o sobrado novo de dois andares da rua da Alfandega 114. Trata-se na travessa do Commercio 20. 2081 E

ALUGA-SE por 280$ uma casa á rua Barão do Rio Branco n. 12, com muitos commodos; trata-se na rua do Hospicio n. 144, sobrado. 2341 E

ALUGA-SE o predio de dois andares e loja da rua do Lavradio n. 47; trata-se na rua Luiz de Camões n. 44, Empresa de Mudanças. 3193 E

ALUGA-SE o 1º pavimento do predio n. 78 da rua do Rezende, com boas accommodações, muito em conta; informa-se no mesmo. 3081 E

ALUGA-SE para escriptorio ou familia, o sobrado da rua de S. Pedro, esquina da de Uruguayana; as chaves na loja de ferragens. 3164 E

ALUGA-SE um bom predio com armazem de dois andares, junto ou separado, serve para hotel, pensão, casa de hospedagem; na rua General Caldwell 61, está aberto. 1380 E

ALUGA-SE um bom quarto a dois ou a tres moços solteiros, em casa de familia; na rua General Camara n. 174, 1º andar. 3065 E

ALUGA-SE por 200$ o bom sobrado da avenida Gomes Freire n. 24, lado da sombra, e perto da rua Visconde de Rio Branco. A chave está na loja e trata-se na rua da Quitanda, 95. 3154 E

ALUGAM-SE commodos; na rua dos Arcos 41, 1º e 2º andares. 3159 E

ALUGAM-SE e trata-se na rua de S. Pedro, 74: grande predio da rua do Rezende ns. 54 e 56, proprio para casa de pensão. O predio da rua Prefeito Barata n. 41, com dois pavimentos. O armazem da rua Prefeito Barata n. 39, esquina da Avenida Mem de Sá. A casa da travessa Miguel de Frias, 15. 3151 E

ALUGA-SE boa sala de frente, com pensão a dois rapazes distinctos, por 93$ cada um, em casa do maximo respeito, pagamento adeantado; na rua da Quitanda n. 21, 1º andar. 3091 E

ALUGAM-SE uma sala de frente por 45$ e um commodo por 30$; no becco do Moura n. 11, perto do Novo Mercado. 3088 E

ALUGA-SE uma boa sala de frente; na rua General Camara 297, sob. 3076 E

ALUGAM-SE uma sala de frente e quarto, com serventia em toda a casa, em casa de um casal; na rua General Caldwell n. 236. 3079 E

ALUGA-SE uma sala de frente, com tres sacadas e um quarto independentes, proprios para medicos ou escriptorio commercial; para ver e tratar, na rua do Hospicio 133, pharmacia. 3217 E

ALUGA-SE, todo ou separado, o predio novo da rua do Lavradio n. 146; com um optimo armazem para qualquer negocio, prestando-se os sobrados para pensão ou casa de commodos; as chaves á rua Gonçalves Dias n. 20, "A Moda". E

ALUGAM-SE os esplendidos 1º e 2º andares da rua Uruguayana 31; trata-se na loja. 3222 E

ALUGA-SE o sobrado da rua do Senado 165, mod., com toda a serventia. Aluguel 115$ mensaes. 3065 E

ALUGAM-SE dois sobrados novos, separados, proprios para familia, sendo um de 170$ e outro de 130$; informa-se na rua da Misericordia 73, loja. 3066 E

ALUGA-SE o predio novo para familia, por 120$ mensaes, tendo tres quartos, uma sala, grande quintal; na rua Soares n. 64, S. Christovão, perto do viaducto e trata-se na rua do Ouvidor n. 173, charutaria. 3061 E

ALUGAM-SE dois quartos, em casa de familia de tratamento; na rua do Riachuelo 97. 3259 E

ALUGA-SE um escriptorio no 1º andar da rua do Hospicio n. 38, esquina da rua da Quitanda. Trata-se na loja (Papelaria Brasil). 3062 E

ALUGA-SE o salão do 1º andar do predio da rua dos Ourives n. 83, com duas divisões, proprio para escriptorio de companhias ou commissões. Trata-se no armazem. 1918 E

QUARTO e pensão em casa de familia; á rua Andradas n. 51 [illegible] E

Lapa e Santa Thereza

ALUGA-SE a casa nova da rua de Santa Christina 100; as chaves estão na mesma. Trata-se na r. Rezende, 99. 1380F

ALUGAM-SE quartos a moços empregados no commercio; na rua Francisco Belisario n. 41, antiga rua dos Arcos; trata-se na rua do Lavradio, 111, sob. 2983 F

ALUGA-SE em casa de familia, uma saleta de frente por 52$ e dois quartos a 42$, entrada independente e precisa-se de um companheiro, pagando 15$. Avenida Gomes Freire 57. 3001 F

ALUGAM-SE, em casa de familia, um magnifico aposento e um quarto, pequeno, a pessoas de tratamento, proximos aos banhos de mar; informa-se na rua Barão de Flamengo 22. 2930 F

ALUGAM-SE esplendida sala e quarto, para moços solteiros de commercio; ladeira da Gloria 37. 2964 F

ALUGA-SE, em Santa Thereza, por 250$, grande casa, com bonita vista para todos os lados; ver e tratar, á rua das Neves 46, bonde de Paula Mattos. 2972 F

ALUGA-SE, por 200$, a boa casa da rua do Aqueducto 842, Santa Thereza, com magnificas accommodações para familia; as chaves estão no armazem da mesma rua 328, e trata-se com o dr. A. Bessona Corrêa, á rua Sete de Setembro 38, 1º, das 2 ás 4. 2850 F

ALUGA-SE, em casa de familia, um bom quarto, com luz electrica, a casal sem filhos; na rua Moraes e Valle n. 22, sob. loja. 2927 F

ALUGA-SE uma sala; na avenida Gomes Freire 43, terreo. 2874 F

ALUGA-SE uma espaçosa sala de frente; na rua da Lapa n. 70, casa de familia. 2868 F

ALUGA-SE uma sala de frente, com todas as commodidades, a rapazes do commercio ou casal sem filhos; em casa de familia; avenida Mem de Sá 29, sob. 2902 F

ALUGA-SE, por 250$ mensaes, a casa da rua da Concordia n. 148 (Santa Thereza, bonde de Paula Mattos); chave com jardineiro. 2921 F

ALUGA-SE um espaçoso andar; no becco da Lapa dos Mercadores n. 10, proximo ao Correio Geral. 3069 F

ALUGA-SE o andar assobradado da casa da rua do Riachuelo 383. Trata-se na rua dos Andradas 99. 3079 F

ALUGA-SE um quarto mobilado, á rua Evaristo da Veiga 19, sob. 3062 F

ALUGA-SE por 160$ o predio novo da ladeira do Castro n. 9, junto á rua do Riachuelo, com dois quartos, duas salas, cozinha, banheiro, bom terraço para lavar e luz electrica; está aberto e trata-se das 10 ás 12 e das 2 ás 5. 3099 F

ALUGA-SE por 100$ o predio novo da ladeira do Castro n. 11, baixos, junto á rua do Riachuelo, com amplo quarto, sala, cozinha, banheiro, bom quintal para lavar e luz electrica; tratase no n. 9, das 10 ás 12 e das 2 ás 5. Chaves á rua do Riachuelo n. 186. 3100 F

ALUGA-SE por 45$ em casa de familia, um quarto de frente, mobilado, com gaz e roupa de cama; na rua D. Carlos I, antiga Santo Amaro 94, sob. Gloria. 793 G

ALUGA-SE um lindo quarto mobilado, com janellas para a rua, para moços solteiros, de tratamento; na rua do Rezende 104. 2150 F

ALUGA-SE um sobrado, na rua do Curvello n. 57; trata-se no mesmo, das 9 ás 3 horas. 2285 F

ALUGA-SE uma sala de frente, com tres sacadas, propria para escriptorio ou atelier, em casa de familia; na rua Maranguape n. 38, sobrado (Lapa). Aluguel, 110$000. F

ALUGA-SE uma boa casa, nova, com 3 quartos, 2 salas, cozinha, tanque, chuveiro e mais dependencias; á rua D. Theresa n. 36, Engenho de Dentro, ponto dos bondes. 1842 F

ALUGA-SE o predio da rua Moraes e Valle n. 27; trata-se com Irmãos Acosta; Carioca 28, aberto das 8 1/2 ás 3 horas da tarde. 2780 F

ALUGA-SE, em Santa Thereza, rua do Curvello 77, uma boa casa para pequena familia; ver e tratar na mesma. 3174F

ALUGA-SE o sobrado da rua da Lapa n. 39, com duas salas, dois quartos, etc., por 182$ mensaes; a chave está na loja e trata-se na rua Uruguayana 130, loja de chá. 3213 F

Drogaria
GRANADO & FILHOS

Drogas optimas dos mais afamados fabricantes, vendem-se a preços muito razoaveis.

Rua Uruguayana n. 91

ALUGA-SE um bom quarto, em casa de familia um casal de todo respeito ou moços do commercio, com ou sem pensão; na avenida Mem de Sá 329, sob. F

ALUGA-SE o sobrado da avenida Gomes Freire n. 118, proximo ao theatro Republica; ver e tratar no mesmo, das 11 ás 13. 3070 F

ALUGA-SE uma casa no morro da Reunia, Tanque, Jacarépaguá; trata-se na rua Victor Meirelles n. 51, estação do Riachuelo. Preço, 80$000. 3127 F

ALUGA-SE, por 172$, a casa da rua Joaquim Silva 123, Lapa, com bons commodos; luz electrica, para familia de tratamento; as chaves no sobrado. 3183 F

ALUGA-SE uma espaçosa sala de frente, com quatro sacadas, com ou sem pensão, a dois rapazes de tratamento, ou casal decente; na rua do Rezende, 104, 1º andar. F

ALUGAM-SE excellentes quartos, com pensão; na rua do Riachuelo n. 27. Central. Telephone. 3319 F

ALUGA-SE o sobrado da rua Moraes e Valle n. 13; a chave está no numero 15. 3190 F

ALUGAM-SE uma linda sala de frente para o mar, tres sacadas, com ou sem moveis, 120$, casa de familia, e quartos a 80$ e 50$, pensão preço reduzido; praia da Lapa 71; está fechado; roga-se tocar o botão. 3234 F

ALUGAM-SE bons commodos, a 30$, 40$ e 50$; na rua D. Luiza n. 125, Gloria. 2482 F

ALUGA-SE o esplendido predio da rua D. Luiza n. 117, Gloria, com electricidade e todas as commodidades para familia de tratamento; chaves e informações, no mesmo. 2481 F

ALUGA-SE um commodo, a um casal; á rua Riachuelo 89, casa 33. 3262 F

ALUGA-SE o sobrado da rua da Lapa n. 79; as chaves estão no botequim. Para tratar na rua da Candelaria n. 49, casa de céra. 3246 F

ALUGA-SE em casa de familia franceza, um quarto bem mobilado, com luz electrica; rua da Lapa, 57. 3238 F

ALUGA-SE um bom quarto em casa nova; na rua Joaquim Silva n. 81, sobrado. 3279 F

ALUGA-SE por 45$ um commodo, bom quintal, e cozinha; na rua dos Arcos 26, corredor chalet 2. 3269 F

ALUGA-SE uma excellente sala de frente por 65$, com todo o conforto; na avenida Mem de Sá 41, sob. 3310 F

Cattete, Laranjeiras, Botafogo e Gavea

ALUGA-SE ou se arrenda o terreno annexo ao predio á rua do Cattete n. 40; tratar no n. 23. 3101 G

ALUGAM-SE boas casas novas, com tres quartos, duas salas e mais dependencias, electricidade, gaz e todo o conforto mais modernos; na rua de S. Clemente 250, preços rezoaveis. 1918 G

ALUGA-SE á rua Conselheiro Pereira da Silva n. 230, Laranjeiras, uma casa acabada de construir, tendo agua nascente e todas as commodidades modernas; trata-se na mesma rua 246, onde estão as chaves. 126 G

ALUGAM-SE quartos e salas com ou sem pensão, a familias e cavalheiros, manda-se pensão a domicilio; trata-se na rua do Cattete 104. 1933 G

ALUGA-SE o sobrado da rua do Cattete n. 133, tendo seis quartos, duas salas, cozinha, banheiro, despensa, quarto para creados e bom quintal; as chaves estão no n. 129 e trata-se na avenida Rio Branco 102, com David & C. 2761 G

ALUGA-SE por 200$ o predio da rua de S. João Baptista 107 (Botafogo), tem oito commodos; as chaves estão no n. 96. 2714 G

ALUGA-SE, muito barato, boa casa nova, com 2 quartos, 2 salas, cozinha, banheiro, W.-C. interno, illuminação electrica, bondes á porta; na V. Aracy, r. General Polydoro 310, Botafogo. 2599 G

ALUGAM-SE dois predios acabados de construir, proprios para familia de tratamento. Rua Pinheiro Guimarães 76 e 78, Botafogo, aluguel 250$; chaves no armazem da esquina e trata-se na rua Uruguayana 35. 2829 G

ALUGA-SE um bom quarto, com ou sem pensão, em casa de familia; na rua Carvalho de Sá n. 57, largo do Machado. 3195 G

ALUGA-SE por 130$ a casa da rua Dezenove de Fevereiro 36, casa 12, com dois quartos, duas salas, despensa, banheiro e área. 3205 G

ALUGA-SE uma boa casa com quatro quartos, duas salas, luz electrica, jardim e muito terreno; na rua Conselheiro Jobim 48, as chaves na esquina, 170$ e trata-se na av. Rio Branco 171. 3239G

ALUGAM-SE lindos quartos mobilados, a moços sérios; na rua do Cattete numero 246. 3236 G

ALUGA-SE uma sala de frente em predio novo, mobiliada com conforto e elegancia, luz electrica e perto dos banhos de mar, em casa de pequena familia. Não é pensão. Corrêa Dutra, 146 — (Cattete.) 2280 G

ALUGA-SE por 30$ um grande e arejado commodo, tem banheiro e tanques para lavar; na rua de Santa Christina n. 29. Cattete. 3199 G

ALUGA-SE em casa de pequena familia sem creanças, um ou dois bons quartos completamente independentes, bom banheiro e luz electrica, a um ou dois cavalheiros de tratamento e respeito, ou a uma senhora séria, empregada no commercio. Preferencia: estrangeiro, fala-se francez, italiano e hespanhol. Bondes na porta; rua Santo Amaro n. 15, 2º andar. Cattete. 2682 G

ALUGA-SE na rua do Cattete 198, com duas salas, em casa de familia. Não sendo pessoas de toda consideração é escusado apresentar-se. 2968 G

ALUGA-SE no Cattete, uma bellissima casa mobilada, para familia de tratamento, por 400$; para tratar na rua do Cattete n. 198, sobrado. 2901 G

ALUGAM-SE á pessoa modesta, um quarto por 20$ e um mobilado por 35$, casa de familia; na rua do Cattete 141, sobrado. 2980 G

ALUGAM-SE uma sala de frente e quarto por 100$, com electricidade, perto dos banhos de mar; na rua Christovão Colombo n. 64. 2971 G

ALUGA-SE uma casinha, em casa de uma senhora; na rua de S. Clemente 49. Só se aluga a pessoas sérias e bem comportadas. 2681 G

ALUGA-SE uma magnifica sala de frente, em casa de familia; na rua Buarque de Macedo 35. Cattete. 2965 G

ALUGAM-SE dois quartos, em casa de familia; na rua Buarque de Macedo n. 35. Cattete. 2966 G

ALUGA-SE o sobrado da rua da Passagem n. 20 (Botafogo), a pequena familia, tendo dois quartos, duas salas, terraço, W. C., etc. Aluguel 162$ e tratar com o ourives. 2960 G

ALUGA-SE um quarto em casa de familia, na rua Christovão Colombo 118. Cattete (alfaiataria). 2907 G

ALUGA-SE um magnifico e arejado quarto, em casa de pequena e respeitavel familia, a pessoas de todo o respeito. Logar muito saudavel e bellissima vista, á rua da Passagem 260, sobrado. 2888 G

ALUGAM-SE sala e quarto de frente, em casa de familia; na rua Benjamin Constant 145. 4180 G

ALUGA-SE uma sala de frente, a um ou dois moços ou a casal sem filhos; na rua Oliveira Fausto n. 6. — Botafogo. 3169 G

ALUGA-SE por 230$ uma bonita casa, inteiramente mobilada tendo quatro quartos, duas salas, cozinha, despensa e outras dependencias. E' rodeada de jardim, illuminada a electricidade, inteiramente limpa e arejada. Informações na rua de S. Clemente 168, casa XVIII. 2691 G

ALUGAM-SE uma esplendida sala de frente e um quarto, juntos ou separados, bem mobilado, com ou sem pensão; na travessa Marquez do Paraná, 31, esquina da rua Marquez de Abrantes. 2903 G

ALUGA-SE uma boa casa para familia, na ladeira da Gloria n. 3, em frente ao jardim da Gloria, acabada de construir, com duas salas, quatro quartos, cozinha, banheiro e demais dependencias; trata-se na rua do Cattete 125, com o sr. José B. Colmenero. 3078 G

ALUGA-SE, muito em conta, um lindissimo salão, em casa de familia de tratamento; dá-se pensão e exige-se referencias; praia Botafogo 390. 3223 G

ALUGAM-SE bons quartos e salas, no primeiro e segundo andar do predio do largo do Machado n. 9; trata-se no botequim. 3216 G

ALUGAM-SE dois esplendidos quartos, a cavalheiro ou a senhora; na rua Marquez de Abrantes 117. 3172 G

ALUGAM-SE por 60$ uma sala e quarto, a casal decente, sem filhos; na rua Cassiano 42. Gloria. 3143 G

ALUGA-SE em casa de pequena familia, uma grande sala com alcova, entrada independente, a moços do commercio; na ladeira da Gloria, 17. 2953 G

ALUGA-SE uma casa á rua Cardoso Junior n. 274, Laranjeiras, com dois quartos, duas salas, quintal e mais dependencias, por 70$000. 2926 G

ALUGA-SE um quarto independente, com meia mobilia, a moços ou a casal, em casa de familia; na rua do Cattete n. 28, sobrado. 2038 G

ALUGA-SE uma esplendida sala, a pessoas de tratamento; na rua Andrade Pertence 15. Cattete. 3088 G

ALUGA-SE uma boa e espaçosa sala, com ou sem mobilia, com luz electrica, boa pensão e propria para casal; na praia do Russell 192. 3062 G

ALUGA-SE a boa casa da rua Viuva Lacerda 30. As chaves estão na rua Humaytá 110. 3085 G

ALUGA-SE a espaçosa casa da rua de Santa Christina n. 13. As chaves estão na rua de Santo Amaro 108. 3085 G

ALUGA-SE o grande e esplendido sobrado da rua Tavares Bastos 59 (Cattete); as chaves estão no andar terreo e trata-se na rua da Quitanda, 56. 2975 G

ALUGA-SE em csa de familia, á rua do Cattete 203, um excellente commodo. 3098 G

ALUGAM-SE espaçosa sala de frente e quartos mobilados com luz electrica a preços muito moderados, a familias e cavalheiros. Pensão Familiar Colombo. Praça José de Alencar, 14, Cattete, perto dos banhos de mar. Trata-se na Pensão Ingleza e Allemã. 1814 G

ALUGAM-SE tres casinhas, na avenida Cabral, á rua General Pedra n. 188, com duas salas, dois quartos, cozinha, etc. Trata-se com o encarregado na mesma. Aluguel, 75$000. 3373 G

ALUGA-SE a boa casa n. 35 da rua Marquez de Olinda, com cinco grandes quartos, duas salas, copa, commodos para creados e mais dependencias, com grande quintal; trata-se na rua da Assembléa, 38, sobrado. 1217 G

ALUGASE o predio novo, nunca habitado n. 157, A., á rua Conde de Irajá, canto da de Visconde de Silva, de um só pavimento, com quatro quartos, duas salas, saleta de entrada, copa e mais dependencias, illuminado a electricidade, canalização de gaz para cozinha e banheiro e bom quintal; para tratar na rua da Assembléa, 38, sobrado. 1278 G

ALUGA-SE uma bonita salinha com duas sacadas para a rua Voluntarios da Patria n. 276, sobrado. Confeitaria Pires. 2216 G

ALUGA-SE em casa de familia, um quarto; na rua Bento Lisboa 51. 2141 G

ALUGA-SE a familia de respeito, a boa casa da Villa Jacyló n. 5, á rua Pedro Americo n. 84; está completamente limpa. A chave está no n. 82 e trata-se na rua do Hospicio n. 144, 1º andar. Preço, 132$000. 2340 G

ALUGA-SE por 160$ grande predio novo, assobradado, grande quintal e jardim na frente; na rua Jardim Botanico n. 467. 2288 G

ALUGA-SE uma boa casa para qualquer negocio, tem commodos para familia e um grande quintal; na rua Real Grandeza n. 106, perto da rua Voluntarios da Patria. Botafogo. 2296 G

ALUGAM-SE, com contrato, duas casas construidas e acabadas ha dias, com todas as commodidades, tendo gaz e luz electrica, no melhor ponto da rua Marquez de S. Vicente, na Gavea; trata-se no n. 328 da mesma rua. 1863 H

ALUGA-SE em casa de familia, a um casal sem filhos uma boa sala de frente, tendo logar para lavar e cozinhar; na rua Prefeito Barata 78 (fundos do Corpo de Bombeiros). 3060 G

ALUGA-SE uma casa para pequena familia, com bom quintal; na rua de São João Baptista n. 56; trata-se no n. 54. Botafogo. 2923 G

ALUGA-SE um quarto a pessoa do commercio; na r. Bento Lisboa 51, pavimento terreo. 3311 G

ALUGA-SE optima sala mobilada e um quarto, por 40$, juntos ou separados, com ou sem pensão, em casa de familia franceza; na rua Corrêa Dutra 78. 3313 G

ALUGAM-SE casas novas, só a familias escolhidas, por 150$, 3 quartos, 2 salas, grande quintal; Cattete 214. 3251 G

ALUGA-SE uma casa, modestamente mobilada, composta de 4 quartos pequenos, 2 salas, cozinha, W.-C., banheiro e porão habitavel, com jardim ao lado, por 3 ou 4 mezes; aluguel mensal, adeantado, 300$; trata-se na rua Fernandes Guimarães n. 60 (sobrado). 3245 G

ALUGA-SE a casa da rua da Passagem n. 164; as chaves no 162; trata-se á rua S. José n. 108. 3257 G

ALUGA-SE a linda casa nova da rua Real Grandeza, 225, com 4 quartos, 2 salas, etc. Trata-se no n. 229. 3153 G

ALUGA-SE um quarto ou uma sala, a rapazes do commercio; na rua do Cattete 53, sobrado. 3203 G

ALUGAM-SE uma espaçosa sala e um quarto, juntos ou separados, sem mobilia; na rua Marquez de Abrantes numero 198. 3227 G

ALUGA-SE por 140$ uma casa com tres quartos; na rua de S. Clemente 124. Chaves na casa I. 3193 G

ALUGA-SE por 210$ a casa da rua Dona Marciana 3; trata-se na rua da Alfandega 12. Peixoto & C. 3185 G

ALUGA-SE uma garage para guarda de tres carros, com morada para o chauffeur, á rua Lopes Quintas 78 (Jardim Botanico). 2842 G

ALUGA-SE com contrato o esplendido predio da rua Nery Ferreira n. 71, antiga S. Salvador. (Cattete), proprio para grande familia de tratamento, com bello dormitorio, todas as accommodações modernas e hygienicas, porão habitavel, quartos para creados e bom quintal, luz electrica, gaz, agua quente e fria; trata-se na rua General Camara n. 49 e póde ser vista todos os dias das 8 horas ás 5 da tarde. 2818G

ALUGA-SE por 55$ na rua Buarque de Macedo 12, um chaletzinho para um ou dois moços solteiros que precisem de banhos de mar. Trata-se na mesma rua numero 16. 3122 G

ALUGA-SE uma sala de frente, em casa de familia, a um ou dois moços sérios, por 40$, tem telectricidade; na travessa S. Salvador 164, casa 4, Villa Flor. 3150 G

ALUGA-SE o predio da rua da Bella Vista 123, as chaves estão na rua Visconde de Santa Cruz n. 85, Engenho Novo. Trata-se na rua Dr. Corrêa Dutra 34. Cattete. 3139 G

ALUGAM-SE as casinhas III e XI da Villa Gloria, 222, rua D. Carlos I, Cattete, proprias para pequena familia, com todas as accommodações hygienicas. Aluguel mensal 71$000. 3134 G

ALUGA-SE por 150$ a casa da rua Barão de Guaratiba 110, Cattete; a chave está no 104. 3127 G

ALUGA-SE um commodo em casa de familia respeitavel e sem creanças; rua do Cattete 3, sob. Gloria. 3154 G

ALUGA-SE o predio da rua do Cassiano n. 19; as chaves estão no 17. 3167G

ALUGA-SE uma magnifica sala mobilada, sem pensão, a moço do commercio, ou cavalheiro de tratamento; na rua Andrade Pertence 18. 3298 G

ALUGA-SE a casa II da rua Poim Pamplona 90, sob, com dois quartos, cozinha com pia, 51$; trata-s ena rua Vinte e Quatro de Maio 503. 3299 G

ALUGAM-SE em casa acabada de construir espaçosos aposentos bem mobilados, com ou sem pensão; rua Corrêa Dutra, 164. 3246 G

GARAGE — Aluga-se á da rua Euphrasio Corrêa n. 24 (largo do Machado), podendo dar em commodos 140$. Para ver na venda da esquina, de Carvalho de Sá. Preço 250$000. 3133 G

PRECISA-SE de uma casa com installação electrica, que tenha, alem das demais dependencias, sete quartos, no bairro de Botafogo até Humaytá ou no bairro das Laranjeiras até Aguas Ferreas. Paga-se 400$ de aluguel. A tratar na rua 1º de Março n. 4, 1º andar. 3159 G

ALUGA-SE o predio assobradado da rua Machado de Assis n. 10, propria para banhos de mar; praia do Flamengo. 3316 G

ALUGAM-SE bons commodos para 35$, 40$, 45$ e 30$, muito arejados, com limpeza e asseio, logar para lavar; na rua D. Carlos 44, antiga Santo Amaro, Cattete. 2833 G

Leme, Copacabana, Ipanema e Leblon

ALUGA-SE a familia de tratamento o predio da rua Nossa Senhora de Copacabana, 873; as chaves na mesma rua n. 875; trata-se na rua do Rosario, 61, sobrado. 3147 H

ALUGA-SE um magnifico predio, na rua Nove de Fevereiro 99, perto da praça Serzedello Corrêa, em Copacabana, com duas salas, 5 quartos, cópa, dispensa, cozinha, banheira, aquecedor, electricidade, 2 fogões, quintal, tanque e mais dependencias; a chave está no armazem perto. 3148 H

ALUGA-SE o predio da rua Santa Clara 118, Copacabana; chaves á rua Barroso 6, alfaiataria, onde se trata. 2690 H

ALUGA-SE uma boa casa, com 2 quartos, 2 salas, luz electrica e mais accommodações, entrada ao lado, bom quintal, etc.; á rua S. Clara 116; chaves no n. 115; preço 110$000. 3180 H

ALUGA-SE a casa para pequena familia, á rua Nossa Senhora de Copacabana n. 1012 (casa 1), aluguel 120$; as chaves no n. IV. 3185 H

ALUGA-SE uma magnifica casa com esplendidas accommodações, para familia de tratamento, á rua da Egrejinha n. 80 (Ipanema). As chaves estão na mesma rua n. 28 (armazem). H

ALUGA-SE uma casa mobilada, na rua Vinte de Novembro n. 59, Ipanema; trata-se na mesma. 3234 H

ALUGA-SE por 180$ a casa n. 52 da r. Vinte de Novembro, Ipanema, com frente para o jardim da praça. Está aberta das 8 ás 9 horas. Trata-se na rua Sachet, 3, 2º andar. 3242 H

ALUGA-SE o predio da rua Pedro Americo n. 136; as chaves estão no armazem da esquina e trata-se na rua do Rosario 114/6, Banco Alliança.

CURSO DE PREPARATORIOS para admissão ás Escolas Superiores

Professores: DR. PECEGUEIRO DO AMARAL, da Escola de Medicina; Professor Mendes de Aguiar, notavel latinista; DR. HENRIQUE COSTA e DR. BUSTAMANTE, da Escola Polytechnica; DR. COSTA LIMA, da Escola de Agricultura; DR. AGLIBERTO XAVIER, da Escola de Estado-Maior e do Externato D. Pedro II; DR. SEBASTIÃO FONTES, da Escola Militar; PHARMACEUTICO MANOEL PENNA; PROFESSOR ALFONSE LEVY. Melhores informações á RUA DOS OURIVES, 29 — 2º andar. As aulas acham-se funccionando. Curso nocturno especial. 2218

A SAUDE DA MULHER

A **Saude da Mulher** continúa a ser vendida por **4$000** o vidro em todas as pharmacias e drogarias do Rio de Janeiro

Chamamos a attenção do publico para a alta de preços nos productos estrangeiros e para a estabilidade do preço da **Saude da Mulher**

Companhia de Seguros "Novo Mundo"

Autorizada a funccionar pelo Decreto 10.366. Uruguayana, 96. Caixa do Correio 1787. Peculios de 5, 8, 10, 20, 50 e 100 contos. Attende aos casos de invalidez, accidentes no trabalho, remissões, sorteio em dinheiro e construcção de predio. Peculio integral, mesmo antes de completa a série. Peçam prospectos.

Saude, Praia Formosa e Mangue

ALUGAM-SE o armazem e 1º andar, juntos ou separados, da rua da Saude n. 63, praça Mauá. Trata-se na rua do Hospicio 41. J. Rainho & C. 3844 I

ALUGA-SE para pequena familia a boa casa 33 da rua da Gamboa. 3039 I

ALUGA-SE, por 65$, o predio da rua da America n. 14. 2915 I

ALUGA-SE, por 200$, o magnifico sobrado da rua da America 38, todo pintado e forrado de novo, com accommodações para duas familias; as chaves estão na loja, e trata-se com o dr. A. Bessone Corrêa, á rua Sete de Setembro 38, 1º, das 2 ás 4. 2831 J

ALUGA-SE o bom predio n. 77 da rua da Harmonia, com optimas accommodações para familia; as chaves na mesma rua 96, onde se informa. 2970 J

ALUGA-SE a casa da rua Dr. Carmo Netto n. 199, com tres quartos, duas salas, tanque, cozinha, etc.; trata-se na avenida Rio Branco 161, 1º and. 2989 I

ALUGA-SE o predio da travessa Dr. Mesquita Junior n. 20, antiga travessa das Saudades; as chaves estão no botequim da esquina; para tratar na rua de S. Bento n. 22. 2987 I

ALUGA-SE para familia a boa casa 112 da rua de Santo Christo dos Milagres, toda forrada e pintada de novo. Logar socegado e abundancia de agua. 3056 I

ALUGA-SE o predio da rua da America 78, tendo tres bons quartos, duas grandes salas, cozinha, quintal, etc. As chaves no 86. 2748 I

ALUGA-SE a casa da rua Sara n. 72; a chave está no n. 25 da mesma rua; esta casa tem commodos amplos e arejados, logar saluberrimo; trata-se na rua dos Ourives, 51. 2343 I

ALUGAM-SE casinhas para pequena familia; na rua Dr. José Hygino 93, trata-se na rua do Hospicio n. 120, loja. 3113 I

ALUGA-SE uma casa de negocio, com quarto e uma sala, para familia; na rua da União n. 40; fica na frente da estação Maritima; as chaves na mesma rua 38; trata-se no largo da Batalha n. 3, das 7 horas ás 12, e das 4 ás 5. 2450 I

ALUGA-SE para qualquer negocio, uma loja; na rua da Saude; trata-se no 199, botequim. 3216 I

ALUGA-SE o sobrado da rua da Saude n. 199; trata-se no mesmo ou no botequim. 3247 I

ALUGA-SE o sobrado da rua Senador Euzebio n. 418, em frente ao theatro Polytheama. 3072 I

ALUGA-SE o bom predio da rua Emancipação 28, as chaves no mesmo predio, com duas salas, tres quartos e mais dependencias; trata-se no Mercado das Flores local 4. 2232 I

ALUGA-SE a casa assobradada do n. 41 da Praia das Palmeiras, com 2 salas, 4 quartos, porão habitavel, reformada de novo, com todos os requisitos, jardim, quintal; só se aluga para familia; aluguel razoavel; fiador, firma commercial; as chaves estão no n. 47. 3076 I

ALUGAM-SE uma sala de frente e um quarto, em casa de uma senhora viuva; á rua do Livramento 170, sobrado; casa socegada. 3258 I

ALUGAM-SE boas casas com quintal e abundancia de agua; na rua Visconde de Sapucahy 310. 3252 I

ALUGA-SE um predio novo com luz electrica, na Praia Formosa; trata-se na rua Coronel Pedro Alves n. 133. Praia Formosa, com metadia para duas familias. 3255 I

ALUGAM-SE um quarto e uma sala, em casa de familia séria a um casal sem filhos ou a duas moças; na rua Conselheiro Zacharias 153. Preço 50$. 3178 I

ALUGA-SE o predio de construcção moderna, á rua Conselheiro Zacharias 62; as chaves estão no predio da mesma rua n. 66 e trata-se na rua do Rosario 114, Banco Alliança. I

Catumby, Estacio e Rio Comprido

ALUGA-SE por 100$ o predio n. 72 da rua Gonçalves, Catumby. A chave está no n. 50. 3196 J

ALUGAM-SE sala de frente e quarto, a casal sem filhos ou moços; na rua Frei Caneca 74, sobrado. 3242 J

ALUGA-SE a loja da A. Salvador de Sá n. 187; aluguel, 80$, trata-se na mesma. 2898 J

ALUGA-SE uma sala com duas janellas, por 25$; na rua Paula Ramos n. 177, ou 7 antigo, ponto dos bondes de Santa Alexandrina. 2881 J

ALUGA-SE o predio da rua da Luz n. 153, com 3 salas, 4 quartos e mais dependencias; trata-se no mesmo. 2877 J

ALUGAM-SE sala e quarto de frente, com direito á cozinha, entrada independente; na travessa de S. Carlos n. 12, Estacio de Sá. 3009 J

ALUGA-SE uma casa nova com dois quartos, duas salas, terreno, agua bastante, aluguel 100$; na rua dos Coqueiros n. 107. J

ALUGA-SE, por 70$, uma casa, á rua Padre Miguelino 53, Catumby, uma sala, dois quartos, grande cozinha, quintal e mais dependencias. 1820 J

ALUGA-SE o predio á rua da Estrella n. 50, com seis quartos e mais dependencias; as chaves no n. 53. 2852 J

ALUGA-SE um bom quarto a moços solteiros ou a casal sem filhos, em casa de familia; á rua Campos da Paz n. 31, Rio Comprido. 2802 J

ALUGA-SE para familia a loja do predio n. 64 da rua do Cunha, illuminada a luz electrica e com muito boas accommodações. Abundancia de agua. 3063 J

ALUGA-SE para familia o esplendido sobrado da rua do Cunha n. 62, em Catumby. Tem luz electrica e vastas accommodações, tudo forrado e pintado de novo. Abundancia de agua. 3053 J

ALUGAM-SE duas confortaveis casas, por preço modico; na rua de Santa Alexandrina n. 62-III e VI, distante dois minutos dos bondes de 100 réis. 3083 J

ALUGA-SE em casa de um casal só, com ou sem pensão, a um casal tambem só; um bom quarto com direito á casa toda; na rua de S. Leopoldo 59, casa 30. (Villa Eden). 2901 I

ALUGA-SE, em casa de um casal sem filhos, um quarto a um casal ou pessoa só; na rua do Dr. Carmo Netto n. 267. 3215 J

ALUGA-SE uma casa para moradia de pequena familia, na rua Valença n. 35, em Catumby, com duas salas, dois quartos cozinha, com installação electrica e quintal; a chave está no n. 37 da mesma rua; trata-se na rua Sete de Setembro n. 73, 4º andar, das 10 ás 11 da manhã, ou das 2 ás 4 horas da tarde. 3163 J

ALUGA-SE, á rua D. Carlos I n. 103, esplendido sobrado, com 4 quartos, 2 grandes salas, gaz, electricidade e grande quintal, agua em abundancia; as chaves, na loja, onde se trata. 3180 J

ALUGA-SE por 30$ um commodo, na rua Miguel de Paiva 25, proximo ao bonde dos Coqueiros. 3232 J

ALUGA-SE um quarto, em casa de um casal de tratamento, na rua Gonçalves 52, Catumby. 3231 J

ALUGA-SE a casa da rua Barão de Sertorio n. 50, pintada e forrada de novo, com 2 salas, 2 quartos e excellente quintal, etc.; trata-se na rua Primeiro de Março n. 85. 3086 J

ALUGAM-SE as casas ns. 76 e 78, da rua Conselheiro Pereira Franco (Estacio); as chaves estão no n. 84. 3164 J

ALUGA-SE uma boa casinha assobradada, com 2 quartos, 2 salas, cozinha, quintal e todas as commodidades; aluguel, 112$; as chaves á rua D. Feliciana 170, açougue. 3318 J

ALUGA-SE, por 71$, a casa da rua Nery Pinheiro n. 87 (Estacio); a chave está no n. 79. 3101 J

ALUGAM-SE uma sala e quarto de frente, por 45$, com todas as commodidades para casal de respeito, em casa de outro nas mesmas condições; rua Gonçalves 70, Coqueiros. 2842 J

ALUGA-SE a casa 20 da rua Senhor de Mattozinhos, proxima á rua Visconde de Sapucahy, com duas salas, 3 quartos, cozinha e quintal. Trata-se com o sr. Pedro, no sobrado 23 da avenida Valladares da 1 ás 4. 3291 I

ALUGA-SE uma boa casa na rua Senhor de Mattozinhos n. 90. Trata-se na avenida Rio Branco, 43. 3205 J

ALUGA-SE magnificos commodos com janellas a 25$, 30$, 40$ e 50$; na rua da Estrella 49. 3259 J

Haddock Lobo e Tijuca

ALUGA-SE ou vende-se o córte de capim da chacara da rua Dr. Aristides Lobo 115. Rio Comprido. 3031 J

ALUGA-SE uma casa na rua D. Maria Romana n. 13, proximo á rua de São Francisco Xavier. Trata-se na mesma rua n. 15. Preço, 120$000. 3845 K

ALUGA-SE um espaçoso commodo, com pensão, luz electrica e mais necessario para dois moços de tratamento, pagando 90$ cada um; na rua Maria José 43. Haddock Lobo. 3030 K

ALUGAM-SE os magnificos predios da rua Conde de Bomfim ns. 101 e 103; as chaves estão no n. 101; trata-se na rua do Hospicio n. 30, loja, com o sr. Freitas. 2980 K

ALUGA-SE por 100$, para familia de tratamento, o predio n. 4 da Villa Rinalda, á rua General Rocca n. 19 (Fabrica das Chitas). Trata-se na mesma rua n. 27. 3086 K

ALUGA-SE para familia de tratamento, o predio n. 21 da rua General Rocca. (Fabrica das Chitas). Trata-se na mesma rua n. 27. 3081 K

ALUGA-SE o predio da rua Conde de Bomfim n. 791, com cinco quartos e porão habitavel, preço 350$; as chaves estão, por favor, no armazem em frente e trata-se na r. Moura Brito 41. 4865 K

ALUGA-SE a casal de tratamento optimo aposento mobiliado e com boa pensão, com direito á sala de visitas, com bom piano; rua Santo Henrique n. 140, praça Saenz Peña. 3080 K

ALUGA-SE um bom quarto, em casa de familia; Haddock Lobo 230. 3243 K

ALUGA-SE a casa da rua Visconde de Figueiredo n. 83, amplamente reformada, com accommodações para familia; trata-se na rua Haddock Lobo 37; preço 200$000. 3225 K

ALUGA-SE o espaçoso predio, com boa chacara e jardim, proprio para grande familia ou pensão, situado á rua S. Francisco Xavier 33, proximo do largo da Segunda-Feira; trata-se no mesmo. 3217 K

S. Christovão, Andarahy e Villa Isabel

ALUGAM-SE para pequenas familias casas novas; na bella Villa Eugenie, á rua Mariz e Barros n. 259. Nunca falta agua. 3060 L

ALUGA-SE por 132$ a casa da rua Salgado Zenha n. 83 e por 102$, uma casa na "Villa Flora", na mesma rua n. 85, as chaves de ambas estão na chacara 81, onde se tratam. 3027 K

ALUGAM-SE dois predios novos, com dois quartos, duas salas e porão habitavel, á rua Esperança ns. 4 e 6, S. Christovão, bondes de S. Januario; trata-se á rua Marechal Floriano Peixoto n. 60. 3068 L

ALUGA-SE na rua Bella de S. João 56, S. Christovão, uma senhora para lavar e engommar a lustro. Póde dormir no aluguel. 3033 C

ALUGAM-SE casas novas a 75$, na rua Tuyuty n. 71, S. Christovão: trata-se na rua Major Fonseca n. 34. São Christovão. 3007 L

ALUGA-SE uma boa casa nova, com todas as commodidades, a familia de tratamento, com duas salas, dois quartos, cozinha, jardim e terreno, por 105$; na rua de S. Luiz Gonzaga n. 557; as chaves no n. 555. 2901 L

CURSO DE PREPARATORIOS.

ADMISSÃO ÁS ESCOLAS SUPERIORES

especialmente ás ESCOLAS POLYTECHNICA e MILITAR. Professores: Drs. A. Thompson, Freire Sobrinho, Costa Santos, Fernandes Tavora, Benys de Barros, Plinio Olintho, Marcolino Fazenda, Virgilio Ovidio, Veiga Cabral e desenhista Oswaldo Silva. — Curso annexo á ESCOLA DE ENGENHARIA DO RIO DE JANEIRO — Matriculas abertas, á rua Sete de Setembro n. 201 — Mensalidade, 40$000.

ALUGA-SE por 50$ um magnifico quarto, mobilado, com duas janellas e luz electrica; na rua Aguiar n. 48, fim da de Haddock Lobo. 3095 K

ALUGAM-SE esplendidos quartos de verão, na asseada casa da Estrada Nova da Tijuca n. 37, mesmo no ponto terminal dos bondes da Tijuca de 300 réis. Jardim, luz electrica, socego e bons ares e bondes á porta. 2306 M

ALUGAM-SE boas accommodações, com pensão, a familias e cavalheiros de tratamento, á rua Haddock Lobo 123. Telp. Villa 1716, Rio de Janeiro. Pensão Brasileira. 2232 K

ALUGA-SE confortavel predio, com tres espaçosos quartos, duas salas, dispensa, banheiro, etc., com electricidade e gaz, entrada ao lado; aluguel 160$; as chaves estão no armazem proximo, n. 90, á rua Pinto Guedes, na Muda da Tijuca. K

ALUGA-SE um bom quarto independente e mobilado, com luz electrica, em casa de pequena familia estrangeira com ou sem pensão; na rua Conde de Bomfim n. 1152. Tijuca. 7 K

ALUGAM-SE casas na rua Conde de Bomfim, a 120$ e 130$; trata-se no 220 da mesma rua. 1158 K

ALUGA-SE a casa n. 70 da rua Dr. Catrambi, Tijuca; a chave está no n. 5; trata-se na rua do Hospicio 144, 1º andar; preço 71$000. 2317 K

ALUGA-SE por 170$ mensaes a casa da travessa da Luz n. 30, construcção moderna, com duas salas, tres quartos e mais dependencias, entrada ao lado, com alpendre, jardim e pequeno quintal. 2168 K

ALUGA-SE uma confortavel casa para pequena familia de tratamento, á rua Valparaiso 51, aluguel [illegible]; chaves e trata-se na rua Conde de Bomfim 5, Padaria Bomfim. 2490 K

ALUGAM-SE bons commodos, esplendidos para verão; na conhecida casa da Estrada Nova da Tijuca n. 37, mesmo no ponto terminal dos bondes de 300 rs.; bons ares, jardim, luz electrica, etc. 2376 K

ALUGAM-SE as casas 37 e 41 da rua Valparaizo, perto do largo da Segunda-Feira. As chaves no n. 24. Preço, 170$ e 110$000. 3106 L

ALUGAM-SE uma sala e quarto, entrada independente, em casa de familia de tratamento, a pessoas distinctas; na rua Barão de Ubá 144, bondes de 100 réis, perto da rua Haddock Lobo. 2868 K

ALUGA-SE um bom predio com quatro quartos, bom quintal, muita agua, electricidade e por preço razoavel; na rua Vieira Bueno 23. 2873 L

ALUGA-SE por 130$ ou vende-se por 12:000$, a boa casa da rua General Bruce 251, as chaves estão no 253 e trata-se na rua Honorio n. 119. Todos os Santos. 2894 L

ALUGA-SE por 95$ a boa casa com electricidade, junto á rua Visconde de Figueiredo 107, onde se trata. 2872 L

ALUGA-SE um bom quarto, arejado e independente, com direito á casa toda e grande terreno, por 25$; na rua de São Luiz Gonzaga 55; com d. Justina. 2900 L

ALUGA-SE a casa n. 69 da rua Club Athletico. Informações na mesma rua n. 63. 2957 L

ALUGA-SE o predio novo de sobrado, para familia, de tratamento, no prolongamento da rua Mariz e Barros 521, fim da rua Barão do Amazonas; as chaves estão no 514, onde se trata. 2959 L

ALUGA-SE a casa da rua Pereira Nunes n. 64, tendo dois quartos, duas salas e grande terreno, preço 120$; as chaves na esquina. 2967 L

ALUGA-SE uma casa nova com dois quartos, duas salas, aluguel 100$ e electricidade; na rua D. Maria 07, casa 1; as chaves estão no botequim. Aldeia Campista. 3014 L

ALUGA-SE a casa da rua Furtado de Mendonça n. 24, com dois quartos, duas salas, cozinha e quintal, preço 75$; trata-se na mesma. 2875 L

Gonorrhéa

20 ANNOS DE TRIUMPHO...! MILHARES DE CURAS

INJECÇÃO PALMEIRA—Cura infallivel em 6 dias. Um só vidro cura

Em todas as pharmacias do Brasil. Dep.: Drogaria Pacheco. Andradas, 45. Vidro 3$000

ALUGA-SE, em casa de familia, um aposento mobilado e com pensão; rua São Francisco Xavier 37, proximo Haddock Lobo. 3227 K

ALUGA-SE, por 100$, a casa da travessa de S. Salvador 42-B, perto de Haddock Lobo. 3135 K

ALUGAM-SE duas boas casas, completamente novas, com quatro quartos, duas salas, installação electrica, fogão a gaz e mais dependencias; nas Laranjeiras, travessa Fernandina 44 e 46; as chaves estão no n. 41; trata-se, até ás 10 horas, na rua Alice 30, e dahi em deante, na rua Luiz Camões 44, Empreza de Mudanças. 2340 K

ALUGAM-SE, por 90$, as casas 32-VII e VIII; travessa S. Salvador (Haddock Lobo): 2 quartos, salas, luz electrica; trata-se Carioca 81, ás 2 horas. 3157 K

ALUGA-SE a casa n. II, do n. 89 da praça Affonso Penna; a chave no armazem da esquina, e trata-se na rua Senador Euzebio 118; aluguel 122$. 3171 K

ALUGA-SE, no ponto dos bondes da Fabrica das Chitas, em casa de um casal, um superior aposento, mobilado ou não e com pensão, a um casal de tratamento; predio novo; para informações, com o sr. Corrêa, á rua Desembargador Izidro 172. 3168 K

ALUGAM-SE, a 90$, a pequena familia de tratamento, as casas da avenida Annita, á rua Barão de Pirassinunga 55, Fabrica das Chitas; as chaves na casa XIII e trata-se á r. da Quitanda 193. 3110 K

ALUGAM-SE por 100$, a pequena familia de tratamento, as casas da avenida Zulmira, á rua Dr. Sattamini 18; as chaves na casa II e trata-se na rua da Quitanda 193. 3111 K

ALUGAM-SE por 100$, a familias decentes, as casas da avenida da rua Junqueira Freire 48, praça Affonso Penna; as chaves na casa I e trata-se na rua da Quitanda 193. 3112 K

ALUGA-SE por 100$, a pequena familia, as casas da avenida Zelia, á rua Dr. Sattamini 63; as chaves na casa VII e trata-se na r. Quitanda 193. 3113 K

ALUGA-SE por 130$ a pequena familia de tratamento, a confortavel casa da avenida Rocha, á trav. S. Salvador 100; as chaves estão na casa II e trata-se á r. da Quitanda 193. 3121 K

ALUGA-SE a familia de tratamento, a excellente casa da rua Junqueira Freire 50, praça Affonso Penna; está aberta das 12 ás 5 horas da tarde. 3115 K

ALUGA-SE um commodo com janella, serventia com toda a casa, logar saudavel, bondes de 100 réis, a uma senhora só; na rua Barão do Amazonas n. 146, casa 6. 3260 K

ALUGA-SE a casa IV da Villa Castro, á rua General Roca 16, Fabrica das Chitas. Trata-se na mesma. 3244 K

ALUGA-SE um grande porão habitavel, á rua Conde de Bomfim 67, avenida, com tanque, banheiro, etc., indep. 3235 K

ALUGAM-SE dois bons quartos, a rapazes do commercio, em casa de familia. Campo de S. Christovão, 264. 2971 L

ALUGA-SE o esplendido predio da rua Paula e Silva 35. S. Christovão, com duas salas, cinco quartos, quarto para creados, etc., chega para duas familias. Aluguel, 225$; trata-se no 33. 2987 L

ALUGA-SE uma casinha n. 2, com duas salas e dois quartos; na rua de São Valentim n. 27, onde se trata. Aluguel barato. 2992 L

ALUGAM-SE os predios da rua Carolina Reydner ns. 14 e 16; as chaves estão no armazem da rua Frei Caneca, em frente á mesma e trata-se na rua da Misericordia 65, loja. 3018 L

ALUGA-SE uma sala com direito a toda casa a um casal sem filhos ou a moços; na rua Dr. Laurindo Rabello n. 43. Estacio de Sá. 3038 L

ALUGA-SE a casa da rua Major Fonseca 39, tres quartos, duas salas e mais dependencias, grande quintal; trata-se na mesma rua 44, onde estão as chaves, São Christovão, bonde de S. Januario. 3032 L

ALUGA-SE um quarto a casal sem filhos ou a senhora só; na rua Pereira Franco 21. 3148 L

ALUGA-SE uma casa com duas salas, tres quartos e dependencias; na rua Senador Furtado 108. 140$000. L

ALUGA-SE uma boa casa assobradada, com tres quartos, duas salas, despensa, etc., por 142$; na rua Turf Club n. 9, em frente ao jardim Maracanã; as chaves na esquina. 3305 L

ALUGA-SE por 112$, a casa da rua Cornelio n. 66, em S. Christovão, com tres quartos, duas salas, bom quintal, jardim na frente, illuminação electrica, mais pertences; as chaves estão no n. 57 da mesma rua e trata-se na rua General Bruce 98, no mesmo bairro. 2144 L

ALUGAM-SE por 100$, 110$ e 120$, casas novas com dois quartos, duas salas, etc. Chaves na quitanda, á rua Gonzaga Bastos, 53. 1680 L

ALUGA-SE excellente casa com tres salas, cinco quartos, cozinha, banheiro, gaz e electricidade, jardim, horta, logar ameno e saudavel, bonde. Rua Alegria n. 536. 3136 L

ALUGA-SE por 112$ mensaes a boa casa da travessa Derby-Club 25, casa IV, com dois quartos, duas salas, cozinha, quintal, etc. As chaves estão por favor na casa I e trata-se na rua do Hospicio numero 130. 3075 L

ALUGA-SE por 90$ a casa da rua Uruguay, 127, illuminada a electricidade. As chaves no VIII. 2864 L

ALUGAM-SE as casas da rua Barão de Cotegipe, 189 e 191. Casas novas e servidas pelas linhas V. Isabel e Andarahy Grande. Trata-se no n. 199. 3199 L

ALUGA-SE para familia a boa casa da rua José Clemente n. 43, no Cajú. Preço, 112$000. 3057 L

ALUGA-SE por 35$ um excellente commodo, em casa de familia, para um casal sem filhos ou a senhora só; na rua Zulmira n. 118, casa X, Aldeia Campista. Tem direito á luz electrica. 2432 L

ALUGAM-SE por 111$000 mensaes, diversas casas da avenida Ten Brink, em S. Christovão, rua Conde de Leopoldina n. 148, proprias para pequenas familias de tratamento. As chaves estão na mesma rua n. 170, onde se trata. 3140 L

ALUGA-SE a casa da travessa da Luz n. 22; trata-se no n. 4. 3187 L

ALUGA-SE por 120$ a casa n. 185 da rua Senador Alencar (S. Christovão), toda pintada e forrada de novo. Trata-se na rua Rosario 62. 3294 L

ALUGA-SE a casa da rua Vianna Drummond, n. 104, casa 2, com dois quartos, duas salas, cozinha, electricidade. Aluguel 75$; a chave no vizinho n. 1. Andarahy. 3274 L

ALUGAM-SE casas com dois quartos, duas salas, cozinha e quintal na frente, tudo independente e com installação electrica, por 65$, na avenida da rua José Clemente n. 81 (praia de S. Christovão). Trata-se na rua Senhor dos Passos, 216. N. B. Estas casas fôram ha pouco tempo de 80$000. 4180 L

ALUGA-SE uma boa casa na rua Francisco Eugenio n. 51. Trata-se na avenida Rio Branco, 45. 3206 L

ALUGA-SE a casa nova, assobradada, da rua Dr. Ferreira Pontes 85, Andarahy, para pequena familia de tratamento, tem duas salas, dois quartos, despensa, W. C., com chuveiro e banheiro esmaltado e cozinha com optimo fogão economico e pia de marmore. Estes commodos têm as paredes revestidas com azulejo branco. Luz electrica, entrada ao lado, regular quintal e tanque coberto. Chaves no 87, onde se trata. 3125 L

ALUGA-SE por 180$ mensaes a casa da rua Teixeira Junior 92, completamente pintada e forrada de novo, com duas salas e dois quartos no sobrado, porão habitavel, com entrada independente, duas latrinas, banheiro, luz electrica, quintal, etc. As chaves estão, por favor, no armazem da esquina, onde se informa. 2841 L

ALUGA-SE por 65$ mensaes uma pequena casa na avenida da rua Visconde de Santa Isabel n. 21, a chave está na casa II e trata-se na travessa do Ouvidor n. 32. 3168 L

ALUGAM-SE bons commodos e bem arejados, proprios para pequenas familias, com logar para lavar e cozinhar; na rua de S. Januario 141. S. Christovão. 3151 L

ALUGAM-SE bons commodos e bem arejados, proprios para pequenas familias, com logar para lavar e cozinhar; na rua de S. Januario 141 (S. Christovão). 3152 L

Homeopathia

em tinturas, globulos e tablettes

ALLIUM SATIVUM

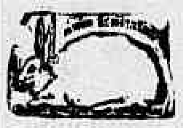

Cura influenzas e constipações em 1 a 3 dias.

Coelho Barbosa & C.

Quitanda—106 e—Ourives—38

ALUGA-SE por 142$ a casa da rua Senador Alencar n. 93, com duas grandes salas, quatro quartos espaçosos, cozinha, saleta, bom quintal e mais pertences, propria para familia de tratamento. As chaves estão no armazem em frente e trata-se na rua General Bruce n. 98, em S. Christovão. 3159 L

ALUGA-SE a boa casa nova, da rua Alegre n. 94 (Aldeia Campista), com tres quartos, luz electrica, banheiro, quintal e todas as demais accomodações necessarias, mediante o aluguel mensal de 162$. As chaves estão na mesma rua n. 134, onde se informa. 3078 L

ALUGAM-SE boas casas novas com tres quartos, luz electrica, banheiro, quintal, etc., nas villas da rua Zulmira 112 e 118 (Aldeia Campista), mediante alugueis mensaes de 112$, 142$ e 152$. As chaves estão na mesma rua 134, onde se informa. 3076 L

ALUGA-SE uma casa de seccos e molhados com todos os utensilios. Aluguel, 100$ e mais os impostos; na rua dos Artistas 106. 3144 L

ALUGA-SE ou vende-se o predio da rua de S. Francisco Xavier 274, tem seis quartos, tres salas, escriptorio, banheiro, despensa, porão habitavel com cinco quartos, tres salas, cozinha, banheiro, etc.; trata-se no mesmo. 2700 L

ALUGAM-SE os predios ns. 22 e 26 da rua Junqueira Freire, transversal á Affonso Penna, dispõem de quatro quartos e luz electrica. Trata-se na travessa de S. Salvador, 130. 3176 L

ALUGA-SE a casa da rua Victor Meirelles, 698 (Estação do Riachuelo), com 3 quartos, duas salas, porão habitavel, banheira esmaltada, jardim, luz electrica, grande quintal; as chaves no n. 67; trata-se na Avenida Gomes Freire, 103, loja, com o Vasques. 3043 L

ALUGAM-SE bons commodos com janella, preço 25$; na rua do Mattoso numero 130. 3137 L

ALUGA-SE uma casa em avenida, aluguel 70$; na rua João Rodrigues 60, estação de S. F. Xavier. 3133 L

ALUGA-SE por 190$ mensaes a boa casa da rua Emerenciana n. 31, com quatro quartos, luz electrica, grande quintal, etc. As chaves na venda da esquina da rua da Caixa, com o sr. Fortunato e trata-se na praça da Republica 62, fabrica de chapéos. 3158 L

ALUGA-SE a boa casinha da rua Possolo n. 36, por 90$; as chaves estão na venda da esquina; trata-se na rua de São Francisco Xavier 212. 3153 L

ALUGAM-SE quartos espaçosos; na rua da Egrejinha n. 9, a 30$. 3109 L

ALUGA-SE a pessoas decentes, commoda dependencia do confortavel predio. Informações, charutaria 4. Mattoso. 3128 L

ALUGA-SE por 80$ a casa n. 5 da rua Visconde de S. Vicente, no Andarahy, com dois quartos, duas salas e dependencias. Tem entrada no lado e luz electrica. Chaves no n. 7 da mesma rua. 2813 L

ALUGA-SE o confortavel sobrado á rua Souza Franco n. 200. Villa Isabel; as chaves estão na venda proximo, e trata-se na praça do Commercio, escriptorio do sr. Mello e François, com o sr. coronel Bastos. 3032 L

ALUGA-SE uma linda casa recentemente construida, com todo o asseio para familia de tratamento; na rua Jorge Rudger 42, proximo ao Boulevard. Trata-se na r. Hospicio 75. L

ALUGA-SE uma boa casa, estylo palacete, recentemente construida, com cinco quartos, quarto de banho quente e frio; na travessa S. Salvador n. 176, perto da rua Mariz e Barros e Jardim Affonso Penna; trata-se na rua do Hospicio n. 75. L

ALUGA-SE uma casa á rua Vinte e Quatro de Maio, 47, Villa Emilia, tendo dois quartos, duas salas, cozinha e quintal. Aluguel, 91$; trata-se na mesma rua numero 15. 3250 L

ALUGA-SE uma casa á rua Barão de Bom Retiro 243. Aluguel, 112$; trata-se na mesma rua 239. 3249 L

ALUGA-SE uma casa assobradada, com dois grandes quartos, duas salas, cozinha, banheiro e luz electrica, casa completamente limpa. Aluguel, 85$; rua de S. Januario 259 e trata-se na rua do Senado 291. 3044 L

A FABRICA CONFIANÇA DO BRASIL

de roupas brancas para homens, senhoras e creanças é a que maiores vantagens offerece aos seus freguezes.

87, RUA DA CARIOCA, 87

ALUGAM-SE casas novas, a 85$ e 120$; na rua Conselheiro Jobim, esquina da rua Bella Vista, bonde de Villa Isabel. 3021 L

ALUGA-SE o predio da rua de S. Luiz n. 53, com duas salas, quatro quartos, cópa, cozinha, banheiro e quintal. Preço, 250$. As chaves na mesma rua 25. 3257 L

ALUGA-SE uma casa nova, com duas salas, dois quartos, luz electrica, por 90$; na rua Dr. Costa Ferraz n. 10, casa 5. Rio Comprido. 3243 L

ALUGAM-SE duas boas casas a 66$, na rua João Rodrigues 60, as chaves na casa n. 1, estação de S. Francisco Xavier. 3134 L

ALUGAM-SE na rua Torres Homem 110, Villa Zelia, tres casas com illuminação electrica, fogão a gaz, etc., a 91$; chaves na casa n. I. 2699 L

ALUGA-SE o magnifico predio da rua Torres Homem n. 106. Aluguel, 172$. Chaves no 110, casa I. 2699 L

ALUGA-SE por 50$ um esplendido porão habitavel, em casa de familia; informa-se na rua de S. Francisco Xavier 203. Padaria Babylonia. 2357 L

ALUGAM-SE as bellas casas das ruas D. Zulmira n. 105, e Santa Luiza, 90, Maracanã; as chaves com Monteiro. 3022 L

ALUGA-SE uma casa com dois quartos, duas salas, cozinha, tanque, banheiro e quintal, á rua Abilio n. 14. Villa Rainho, casa n. 5, proximo á rua de S. Januario. Preço 90$; trata-se na rua de S. Januario n. 228, loja de ferragens. 3843 L

ALUGA-SE uma casa para pequena familia, com dois quartos, duas salas, cozinha, banheiro e bom quintal; na rua Souza Franco 189, casa I; as chaves estão na casa III e trata-se na avenida Rio Branco 102, com David & C. 2460 L

ALUGAM-SE bons commodos e bem arejados, proprios para pequenas familias, com logar para lavar e cozinhar; á rua de S. Januario n. 141, S. Christovão. 2583 L

ALUGA-SE a casa da rua Pereira Nunes n. 214, com boas accommodações para pequena familia, frente de rua, entrada ao lado, luz electrica e bondes á porta; as chaves estão no n. 200, Casa Colombo; trata-se na rua da Quitanda 72, Casa Cypriano. 2731 L

ALUGA-SE a casa da rua Pereira Nunes 218, com boas accommodações para pequena familia, frente de rua, entrada e jardim ao lado, luz electrica, bondes á porta; as chaves por favor na mesma e trata-se na rua da Quitanda n. 72, Casa Cypriano. 2731 L

ALUGAM-SE as boas casas 4, 6 e 8 da Villa Zulmira, á rua Senador Alencar 70, com dois quartos, duas salas, installação electrica, etc.; trata-se no n. 86 da mesma rua. 722 L

ALUGAM-SE os predios da rua Capitão Felix 69 e 71, de construcção moderna e tendo boas accommodações para pequena familia; as chaves estão no n. 3, aluguel 125$ e 115$000. 1850 L

ALUGA-SE a casa III da rua Barão de Mesquita 791, as chaves na mesma rua n. 793 e trata-se na rua Haddock Lobo 321, bondes Andarahy e Uruguay. 2340 L

ALUGAM-SE magnificas casas, com bons commodos; na rua Januzzi 11 e 13, as chaves estão na rua Mourão do Valle 4 e trata-se na rua do Hospicio 141, 1º andar, preços razoaveis. 2339 L

ALUGAM-SE bons commodos e bem arejados, proprios para pequenas familias, com logar para lavar e cozinhar; na rua de S. Januario 141. S. Christovão. 2244 J

ALUGA-SE a casa n. 3 da rua Barro Vermelho; chaves com o encarregado, casa n. 8, da mesma rua. 2103 L

ALUGA-SE um bom armazem de esquina, junto a um cinema, com 16 portas; na rua Barão de Mesquita 642. Chaves na mesma rua 740. 7901 L

ALUGA-SE por 101$ uma casa com todas as commodidades; na rua de São Christovão 623, bondes de cem réis, a 15 minutos da cidade. 231 L

ALUGAM-SE bons e arejados quartos, por preços razoaveis e illuminado a electricidade, predio em centro de terreno. Rua General Canabarro n. 44, perto da Quinta da Boa Vista. 202 L

ALUGA-SE a casa da rua Fonseca Lima n. 30, quatro quartos, duas salas e mais dependencias, para familia; as chaves estão no n. 32 e trata-se Lapa 106. Café. 1795 L

ALUGAM-SE as casas da r. D. Maria n. 71 (Aldeia Campista, transversal á rua Pereira Nunes, novas, com dois quartos, duas salas, cozinha, banheiro e tanque de lavagem, todos os commodos illuminados a luz electrica. Chaves no local. Trata-se na rua Gonçalves Dias n. 31, proximo da cidade e poucos passos dos bondes de Aldeia Campista, cuja passagem em duas secções é de 100 réis. Aluguel, 100$ e 105$000. 209 L

ALUGAM-SE magnificas casas com espaçosos commodos na rua Mourão do Valle 8, 10 e 12, bom logar e proximo ao ponto de 100 réis dos bondes de São Luiz Durão, preços razoaveis, as chaves estão na rua Mourão do Valle, 4 e trata-se na rua do Hospicio 141, 1º andar. 2336 L

ALUGA-SE uma boa casa de construcção moderna, tendo jardim na frente e varanda ao lado, situada na rua Paula Brito 26, muito proximo dos bondes do Andarahy e Uruguay. As chaves estão no armazem da esquina da rua Barão de Mesquita e trata-se na rua Theophilo Ottoni n. 83, loja. 2281 L

ALUGAM-SE casas a 71$, na rua Cabuçu' n. 59; trata-se no Boulevard de S. Christovão 46. 220 L

ALUGA-SE por 91$ uma boa casa, na rua de S. Christovão n. 623, bondes de cem réis, a 15 minutos da cidade. 3231 L

ALUGA-SE a casa da rua José de Alencar n. 48, tem duas salas, um bom quarto, terraço, cozinha, porão habitavel, etc., por 120$; as chaves estão no vizinho e trata-se na r. Mariz e Barros, 138. 3241 L

ALUGAM-SE bons commodos e bem arejados, proprios para pequenas familias, com logar para lavar e cozinhar; na rua de S. Januario 141. S. Christovão. 2583 L

SUBURBIOS:

ALUGAM-SE as casas 2, 5 e 9 da Avenida Franceza, á rua Goyaz 120, Encantado. Aluguel 66$; trata-se na rua Lucidio Lago 115. Meyer. 3033 M

ALUGAM-SE sala, quarto, cozinha e quintal, independentes; trata-se por favor na Estrada de Santa Cruz n. 2368, estação da Piedade. 45$000. 2859 M

ALUGAM-SE duas portas, independentes, para negocio, em S. Matheus, lado direito. 2887 M

ALUGA-SE o predio da rua S. Gabriel 38, Cachamby, com todo o conforto, á familia de tratamento, especial para passar o verão; as chaves no n. 36 e trata-se na rua Goyaz n. 374, estação da Piedade. 2860 M

ALUGA-SE uma casa á rua Diamantina n. 76-A, casa 2, estação do Riachuelo. Trata-se na rua Marechal Machado Bittencourt n. 73. 2861 M

ALUGAM-SE uma casa nova com tres quartos, duas salas, luz electrica, entrada ao lado; na rua Alvaro n. 37, Engenho Novo; as chaves estão defronte, onde se trata. 2871 M

ALUGAM-SE os predios novos para familia, por 70$; na rua Moreira, esquina da Estrada Real 2256. 2854 M

ALUGAM-SE por 55$ e 45$, dois predios, sendo um com tres quartos, na Estrada Real n. 1940, em frente á egreja. 2854 M

ALUGA-SE um commodo a um homem solteiro, com entrada independente; na rua do Rocha, 2. 2853 M

ALUGA-SE na estação do Meyer, á rua de D. Claudina n. 1, uma casa por 95$; trata-se na mesma ou na rua Nazareth n. 56, Bocca do Matto. 2809 M

ALUGA-SE uma casa com dois quartos e duas salas; na travessa Hermengarda n. 46; a chave ao lado no n. 44, estação do Meyer. 2906 M

ALUGA-SE uma casa com dois quartos e duas salas; na rua Miguel Angelo 468; a chave ao lado no n. 470, estação do Meyer. 2906 M

ALUGA-SE a casa da rua General Bento Gonçalves n. 137. Aluguel, 80$000. Trata-se na rua Lucidio Lago, 115. Meyer. 2925 M

ALUGA-SE o predio da rua Getulio 127, Todos os Santos. Trata-se no 125. 2914 M

ALUGA-SE uma casa com 4 quartos, mais dependencias e grande quintal, por 125$; na rua Angelica n. 90, no Meyer. Trata-se proximo, na rua Miguel Fernandes n. 6-A. 2118 M

ALUGA-SE o predio da rua do Rocha 35, com 2 quartos, 2 salas, cozinha, banheiro, despensa, com quintal, agua, gaz e mais commodidades; as chaves por favor no botequim da esquina e trata-se na rua Primeiro de Março 82, sobrado. Companhia Minerva. 2965 M

ALUGA-SE por 70$ a casa da rua Miguel Fernandes n. 31, na estação do Meyer, com dois quartos, duas salas, quintal, etc.; trata-se na rua Figueiredo n. 26, na mesma localidade, onde estão as chaves. 2965 M

ALUGA-SE por 150$ a casa nova, em centro de terreno, apalacetada, com tres quartos, duas salas, cozinha, cópa, despensa, banheiro e mais dependencias, á rua Thereza Cavalcanti n. 27, Piedade. Trata-se na rua General Camara n. 341, sobrado, com o sr. Pedro Braga. 2963 M

ALUGA-SE um quarto mobilado, com ou sem pensão, é independente, tem janella, electricidade, chuveiro e todas as commodidades; na rua Bella Vista 53, Engenho Novo. 2849 M

ALUGA-SE o predio da rua do Rocha n. 23, tem terreno, gaz, e electricidade: as chaves estão no botequim da esquina. 2976 M

ALUGA-SE uma boa casa com tres quartos, duas grandes salas, cozinha e bom terreno, etc.; na rua D. Sophia 33, estação do Riachuelo; trata-se na mesma. Aluguel, 140$000. 2986 M

ALUGA-SE a casa d a rua Affonso Ferreira n. 48 (Engenho de Dentro), com duas salas, tres quartos, saleta e grande quintal; as chave estão no n. 52 e trata-se na rua S. Christovão 557. 3320 M

ALUGA-SE um commodo hygienico, com luz electrica, em casa de pequena familia, a um casal decente; á rua Engenho de Dentro 79. M

ALUGA-SE á rua Silva Rego 35, proximo ao largo do Jacaré, metade da casa n. 15 da Villa Mourroig, por 40$, com entrada independente, estação do Riachuelo, é pechincha. 3014 M

ALUGA-SE um predio pintado e forrado de novo, com quintal e jardim, á rua Marechal Machado Bittencourt, antiga Cerqueira Lima n. 93 (estação do Riachuelo); trata-se na rua Vinte e Quatro de Maio n. 83. 3195 M

ALUGAM-SE boas casas a 90$; na rua Vinte e Quatro de Maio 433, avenida Cavalheiros. Sampaio. 3184 M

ALUGA-SE a casa da rua Ferreira Leite n. 60; trata-se no n. 58. Engenho de Dentro. 3182 M

ALUGA-SE uma casa com grande sala, grande quarto, cozinha e muita largueza para criação, por 36$, na estação do Encantado. Rua Villeta 27. 3171 M

ALUGAM-SE duas casinhas na rua Martha da Rocha, acabadas de novo 180 e 182; trata-se na Estrada Real de Santa Cruz 2249. 3166 M

ALUGA-SE um quarto por 30$, em casa de um casal, todo o conforto, o quarto é de frente; na travessa Doze de Dezembro 26, Mattoso. 2480 M

ALUGA-SE uma boa casa com tres quartos, duas salas, cozinha, despensa, tanque, bom quintal e luz electrica; na rua Chaves Faria 42; as chaves estão nos fundos, onde se trata. 3160 M

ALUGA-SE parte de uma casa com luz electrica, em casa de um casal decente, a outro nas mesmas condições. Aluguel 55$. Rua de S. Roberto 20, Estacio. 3131 M

ALUGA-SE uma casa com dois quartos, duas salas e mais dependencias, illuminada a luz electrica, com bastante agua, perto da estação de Todos os Santos e dos bondes, á travessa José Bonifacio; para tratar na rua José Bonifacio n. 81, armazem. 3147 M

ALUGA-SE a casa da rua Matheus, 85, Meyer, com tres quartos, duas salas, cozinha, e bom quintal; as chaves no numero 81. 3140 M

ALUGA-SE, por 130$, a casa á rua Bittencourt da Silva n. 20, com duas salas, tres quartos, saleta, quarto para creados e mais dependencias; as chaves estão na rua Vinte e Quatro de Maio n. 272, estação do Sampaio. 3137 M

ALUGA-SE uma casa com tres quartos, duas salas, por 122$; na rua Diamantina n. 89, a chave no n. 85, onde se trata, estação do Riachuelo. 3136 M

ALUGA-SE uma casa nova na rua Guilherme Frota 574-A, perto da estação de Bomsuccesso; trata-se na casa pegado, tem tres quartos, duas salas, cozinha, tanque, banheiro, grande quintal e jardim na frente. Aluguel, 55$000. 3125 M

ALUGA-SE por 86$ uma boa casa com tres quartos, duas salas, cozinha, bom quintal, luz electrica, junto ao trem e bonde; na rua Gomes Serpa n. 7; trata-se no n. 13, estação da Piedade. 3107 M

ALUGASE um predio novo, com quatro commodos, sendo dois quartos, e duas salas, forrados e assoalhados, e mais uma cozinha e uma despensa. Tem ao lado uma varanda, na frente jardim e nos fundos quintal. Tres minutos da estação de Inharajá, para ver e tratar na Estrada do Octaviano, com o sr. Antonio Magalhães. 3280 M

ALUGA-SE uma casa propria para casal, á rua Paraná n. 66, estação do Encantado. 3272 M

ALUGA-SE uma casa na rua Isolina 59. Meyer. 3277 M

ALUGA-SE uma boa casa com tres quartos, duas salas, cozinha, privada, muito arejada, illuminada a luz electrica, pia na sala de jantar, rodeada de jardim, bom quintal com gallinheiro, agua, todas as commodidades para pessoas decentes, não se acceita fiador, dinheiro em deposito; na travessa Martins Costa n. 9, estação do Piedade, cinco minutos do trem e bonde. A chave está na mesma e tratar na rua Goyaz 108, a qualquer hora, estação do Encantado. 3132 M

ALUGAM-SE a 70$ e a 80$ excellentes casas novas, ainda não habitadas, meio assobradadas, com luz electrica, tendo dois quartos, duas salas, terraço com lavatorio, W. C., cozinha, com fogão economico, chuveiro, tanque e grande quintal todo murado, tendo cada casa duas entradas, proprias para duas familias pequenas viverem, independentes, na rua Silva Rego 35, proximo ao largo do Jacaré, Riachuelo, servido pelos bondes de Cascadura. 2702 M

ALUGA-SE a casa da rua Cardoso 230, Meyer, com duas salas, dois quartos, mais dependencias e grande terreno. A chave está no n. 226 e trata-se na rua Luiz de Camões 4. 2337 M

ALUGA-SE a casa da rua D. Anna Guimarães n. 23, casa n. 3, com dois quartos, duas salas, luz electrica, por 70$; trata-se na rua D. Anna Nery n. 404, estação do Rocha. 2339 M

ALUGA-SE um bonito armazem com moradia para familia; na rua Elvira 2-A, esquina da rua Eugenia, estação do Engenho de Dentro; as chaves estão no n. 4. 3184 M

ALUGA-SE a casa da rua Laboratorio n. 20, estação Dr. Frontin. As chaves estão no n. 18, onde se trata. 3162 M

ALUGA-SE a casa n. 43 da rua Silva Rabello, Meyer. As chaves estão no n. 45, e trata-se na rua Primeiro de Março n. 7. 3180 M

ALUGA-SE a casa da rua de Cachamby n. 36, Meyer, com tres bons quartos, duas despensas e banheiro, com varanda ao lado e bom terreno; trata-se na rua Imperial, 247. 3150 M

ALUGAM-SE bons quartos proprios para verão, na asseada casa da Estrada Nova da Tijuca, 37, mesmo no ponto terminal dos bondes da Tijuca, de 300 réis, logar pittoresco e bons ares, bondes á porta de 15 em 15 minutos. 848 M

ALUGA-SE uma casa na rua Elias da Silva 351, com dois quartos, duas salas, despensa, cozinha, banheiro, bom jardim de frente, tres minutos da estação Dr. Frontin. 3213 M

A SAUDE DA MULHER,

por sua acção estimulante e tonica sobre o utero, é o remedio por excellencia para os incommodos das senhoras, taes como: suspensões, flores brancas, hemorrhagias, colicas uterinas dores rheumaticas da edade critica, irregularidades menstruaes

Laboratorio Daudt & Lagunilla

RIO DE JANEIRO

ALUGA-SE a casa nova III da Villa á rua 8 de Dezembro n. 79, tendo no pavimento superior 2 salas, 2 quartos, W. C., e banheiro, com banheira esmaltada; e no inferior, 1 sala, 2 quartos, W. C., etc. Tem luz electrica, quintal e duas entradas, prestando-se para duas familias. Para informações á mesma rua, 110, e trata-se á rua Theophilo Ottoni n. 45, sobrado. 2843 M

ALUGA-SE uma casa com duas salas, tres quartos, gaz, luz electrica, jardim e grande quintal; na rua General Bento Gonçalves 33; as chaves estão no 31, Engenho de Dentro. 2984 M

ALUGA-SE uma casa com tres salas, tres quartos; cozinha e agua, preço 50$ e outra com dois quartos, duas salas e cozinha, preço 45$; na rua Campos Salles ns. 30 e 36; as chaves estão no n. 34, estação de Madureira. 3026 M

ALUGA-SE uma casa para negocio, na rua D. Joaquina n. 26; para tratar na mesma, Villa Proletaria Marechal Hermes. 3206 M

ALUGA-SE no Meyer, rua Manoela Barbosa, os predios 36, 38, 40, 42, e 50, a 82$ cada um; as chaves no armazem proximo e trata-se na rua da Quitanda 147, das 12 ás 3 horas. 2426 M

ALUGA-SE uma casa pequena com duas portas de frente, propria para negocio ou familia; na travessa Bernarda 28. Encantado. 2439 M

ALUGA-SE a casa 227 da rua Dr. Dias da Cruz (Meyer), com luz electrica e boas accommodações; a chave está no 18 da mesma rua. 2587 M

ALUGA-SE por 100$ uma casa nova, com jardim na frente da rua, luz electrica, duas salas, dois quartos, cozinha, latrina, quintal e tanque; na rua Porto Alegre 21, perto da rua Bom Retiro, Engenho Novo. 3047 M

ALUGAM-SE duas casas para moradia de familia, de construcção nova, com gaz e luz electrica, por 70$ e 120$, á rua General Silva Telles 55 e 59; as chaves estão no n. 31. 3043 M

ALUGA-SE a casa da rua Barão, Jacarépaguá, n. 183, com tres quartos, 2 salas, luz electrica, esgoto, agua, grande terreno arborizado; as chaves na mesma rua n. 175; trata-se na Avenida Gomes Freire, 103, loja, com Vasques. 3041 M

ALUGA-SE uma casa com duas salas, dois quartos e grande terreno, por 70$; na rua Teixeira de Carvalho 16; as chaves ao lado, estação da Piedade. M

ALUGA-SE uma casinha a casal sem filhos, com entrada independente, á rua Goyaz 92, estação do Encantado. Aluguel, 50$000. 2313 M

ALUGAM-SE por 120$, 80$ e 70$, tres casas com dois quartos, duas salas, cozinha, banheiro, quintal murado, fogão a gaz e lenha, electricidade e bondes á porta; trata-se no n. 191. 698 M

ALUGAM-SE casas com boas accommodações; na rua Cabuçu' n. 59, bonde de Lina de Vasconcellos; trata-se no Boulevard S. Christovão 46. M

ALUGA-SE uma boa casa assobradada, com tres quartos, duas salas, grande quintal e muita agua, por 100$; informa-se na rua Imperial 223, padaria, estação do Meyer. 3146 M

ALUGA-SE uma boa casa com dois quartos, duas salas, cozinha, tem luz electrica; na rua Dr. Manoel Victorino 413, estação do Encantado. 3132 M

ALUGA-SE por 120$, a casa da rua Souza Barros n. 204, Engenho Novo; as chaves estão no armazem ao lado e trata-se na rua do Ouvidor 81. 3144 M

FERRO
QUEVENNE

ALUGA-SE um bom quarto, claro, arejado e independente, proprio para um rapaz solteiro, em casa de pequena familia, a dois minutos do trem e do bonde, á rua Fernandes 33, Engenho Novo. 3112 M

ALUGA-SE a casa da rua Emilia n. 7, Jacarépaguá, com tres quartos, 2 salas, luz electrica e grande terreno arborizado; as chaves na rua Barão, 75. Trata-se na Avenida Gomes Freire, 103, loja, com o Vasques. 3042 M

ALUGA-SE na rua Victorio, 319. Ramos, uma casa com dois quartos, duas salas, agua e a dois minutos da estação. 3122 M

ALUGA-SE em casa de um casal decente, um quarto de frente, por 20$, a uma senhora só, e querendo com pensão, almoço e jantar, tudo por 45$, logar muito saudavel; na rua Joaquim Soares 29, casa 6, Piedade, distante tres minutos do bonde da Piedade, melhor negocio não póde haver. 3121 M

ALUGAM-SE tres casas a 120$, proximo á estação Dr. Frontin, com tres quartos, duas salas, cozinha, electricidade, tanque, banheiro, limpas, etc., jardim com gradil de ferro á frente e quintal; na avenida da Liberdade 26, rua Cupertino 11 e Vinte e Um de Abril 22; as chaves estão em frente á estação, Bazar Pires. 3045 M

ALUGAM-SE por 45$ e 50$, duas casas proximo á estação Dr. Frontin, sala, quarto, cozinha, agua, etc.; rua Durão 77, por 60$; rua Vinte e Um de Abril 22, com duas salas, dois quartos, quintal, jardim, agua, electricidade, etc.; as chaves estão em frente á estação, no Bazar Pires. 3046 M

ALUGA-SE uma casa, tres quartos grandes, corredor, duas salas espaçosas e cozinha, 100$; rua Zeferino 132; bonde José Bonifacio á porta; terreno todo cercado de zinco; as chaves no 130; trata-se na rua Cardoso 299. M

ALUGA-SE por 90$ mensaes a casa nova VIII da Villa á rua 8 de Dezembro, 85-A, com sala de visitas que tambem póde servir de quarto por ser independente, sala de jantar, dois quartos, cozinha, W. C., e banheiro com communicação interna, tanque para lavagem, luz electrica e quintal. Para informações á mesma rua n. 110, e trata-se á rua Theophilo Ottoni, 45, sobrado. 2848 M

VENDEM-SE pela maior offerta as casas ns. 95 e 97 da rua Dr. Miguel Ferreira, 2 minutos da estação de Ramos. Rendem 170$ mensaes; trata-se á rua do Mattoso n. 8. 3047 N

Vesti vossos Filhos no Paraiso das Crianças Rua 7 n. 134

NICTHEROY

ALUGA-SE um quarto, com ou sem pensão, em casa de casal; na praia de Icarahy. Trata-se com o sr. Lemos, á rua do Ouvidor, 175. 3842 F

Compra e venda de predios e terrenos

ARRENDA-SE o predio n. 245, da rua 7 de Setembro; informa-se na Praça Tiradentes n. 16, loja. 2082 S

COMPRA-SE uma casa até 5:000$. Cartas a A. Neves; rua General Bento Gonçalves n. 65, E. de Dentro. 2970 S

COMPRA-SE uma casa, estylo moderno, com 5 quartos, 2 salas e mais dependencias, com quintal, até 10:000$000. Nas immediações do largo da Segunda-feira até Muda da Tijuca. Cartas ao escriptorio desta folha, com as iniciaes A. C. B. 2295 N

COMPRA-SE uma boa casa com algum terreno ou chacara, nos suburbios da capital, a prestações mensaes. Informações e preço, prestação e localisação, á caixa deste jornal a L. S. 3302 N

COMPRA-SE ou faz-se hypothecas sobre immoveis; cartas para J. M., caixa n. 10, do "J. do Commercio". 3153 N

COMPRA-SE uma casa que tenha quatro quartos e mais dependencias, com jardim e entrada ao lado, que seja nova ou em bom estado, em S. Christovão, Estacio, rua S. Francisco Xavier; até 13 ou 14 contos; quem tiver dirija-se á rua do Rocha n. 66. 1840 N

COMPRA-SE uma casa em bom estado, (de preferencia alugada), tendo quatro bons quartos, duas salas, banheiro, w. c., e possuindo algum terreno. Deseja-se logar fresco, a proximidade dos bondes. Escrever detalhadamente, indicando o preço, etc., a M. C., caixa postal numero 413. 3180 N

PRECISA-SE comprar a prestações mensaes de 100$000 um lote de terreno desde o Meyer até Cascadura e não muito distante da estação; trata-se com o sr. Gonçalves á rua Marquez de Abrantes n. 4, barbearia. 2928 N

VENDE-SE uma boa situação, com pomar novo, distante da E. da Paciencia 3 minutos, logar de futuro. O motivo da venda é ser de orphãos. (Preço 4 contos). E. F. C. B. 884 N

VENDEM-SE terrenos em Copacabana, na avenida Atlantica, e ruas N. S. de Copacabana, Constante Ramos e Domingos Ferreira; trata-se na rua D. Manoel, 28 em frente a Caixa Economica. 129 N

VENDE-SE barato por necessidade urgente, uma grande e importante area Engenho Novo, passando duas linhas de bondes á porta e distante apenas 3 minu- de terreno, tendo perto de 12 mil metros quadrados, situada em excellente rua calçada, em frente á adiantada estação do tos do trem e a 2 minutos de mais duas linhas de bondes. N. B. este terreno presta-se para grande fabrica, ou para edificar duas grandes avenidas com 82 casas espaçosas, ou para ser retalhado em 42 lotes, nos quaes devido a superioridade do local o comprador poderá ganhar em pouco tempo mais do dobro do capital mostra-se as plantas ao pretendente; trata-se com o proprietario; á rua Anna Barbosa, 24. Meyer. 7130 N

VENDE-SE, á vista ou em prestações, uma pequena casa e terreno, na estação de Ricardo de Albuquerque; e um terreno em Anchieta; trata-se á rua Daniel Carneiro n. 49, Engenho de Dentro. 1133 N

VENDE-SE um magnifico predio, proximo ao centro e com grande terreno. Preço: 45:000$; informa-se e trata-se á rua Visconde de Nictheroy n. 46, estação da Mangueira. 6154 N

VENDEM-SE terrenos em Botafogo, trata-se com A. Gomes; á rua da Quitanda n. 46, sob. 1899 N

VENDE-SE, no Engenho de Dentro, um barracão e terreno por modico preço. Informa-se com Amorim, á rua Uruguayana, n. 140. 1166 N

VENDEM-SE predios nas seguintes ruas 26 de Maio, estação do Riachuelo e Cotia. Estação do Rocha, com A. Torres; Quitanda n. 46, sob. 1834 N

VENDEM-SE em Jacarépaguá em pequenas prestações mensaes, excellentes lotes de terrenos proprios, livres e desembaraçados de qualquer onus judicial ou não, promptos para receber edificações (zona livre), tem agua, bonde e luz electrica, o comprador, a prestações entra immediatamente na posse do terreno podendo edificar para o que assignará um contrato; para ver e tratar com o proprietario á Estrada da Freguezia, 415, ou na Avenida Rio Branco, 46, 3º andar, sala 8, até ás 11 ½, ou depois das 3 horas. 1972 N

VENDEM-SE á prestações terrenos na rua Senhor de Mattosinhos, perto da rua Frei Caneca, entrando o comprador na posse immediata. Trata-se na Avenida Henrique Valladares, 38, sobrado (prolongamento da rua da Relação), das 2 ás 4. 2939 N

VENDE-SE um terreno á rua Francisca Meyer, Boca do Matto, tendo de frente 10X70, preço 1:600$. outro á rua Zeferina. Estação de Todos os Santos, tendo de frente, 22 por 110. Preço 4:500$. Predio de construcção nova, situado em terreno de 10X40, tendo 2 salas, 2 quartos, cozinha, agua, bastante, junto á Estação da Terra Nova Estrada de Ferro Melhoramento. Preço 5:000$. Terreno á rua José Bonifacio, bondes á porta, Estação de Todos os Santos, tendo de frente 11X80, Preço 4:300$ informações com Rodrigues, largo do Rosario n. 22, sobrado. 2010 N

VENDE-SE uma casa com 8 compartimentos, edificada dentro de uma chacara; rua Joaquim Soares n. 39, estação da Piedade. N

VENDE-SE um predio novo, para familia, á rua Antonio Rego n. 194, estação de Olaria; trata-se no n. 198. 2801 N

VENDE-SE, na estação de Ramos, á rua do Sacco, um terreno de 12X40, a dinheiro ou em prestações; trata-se á rua Senador Furtado n. 109, casa 4. 2683 N

VENDEM-SE terrenos nos seguintes logares: VIGARIO GERAL, suburbios da Leopoldina, lotes de 10X50 e 10X67, 50 de 150$ a 1:000$, a dinheiro e em prestações, agua encanada, ruas acceitas pela Prefeitura — MAXAMBOMBA, suburbios da E. F. Central, lotes de 10X50, de 100$ a 300$, a dinheiro e em prestações. Agua encanada, illuminação a electricidade—HONORIO GURGEL, suburbios da Linha Auxiliar, lotes de 12X50 a 300$, a dinheiro e em prestações. Agua encanada —ANDRADE ARAUJO, suburbios da Linha Auxiliar, lotes de 10X50, de 30$ a 50$, a dinheiro e em prestações. Agua encanada do Rio Douro — Todos os terrenos estão livres e desembaraçados, construcção livre; para mais informações com Corrêa Dias, á rua dos Ourives, 51, sobrado, das 12 da tarde ás 8 da noite. 3285 N

VENDEM-SE a 225$, 30$ e 50$, lotes de terrenos. Chamamos a attenção das classes laboriosas para a venda que se está procedendo nestes terrenos, que ficam situados entre as paradas de Thomazinho e Jacutinga, da Linha Auxiliar, e a parada Rocha Sobrinho, que foi feita ultimamente, ficando esta entre as duas paradas a cima mencionadas. As vendas são feitas a dinheiro. As avenidas abertas nestes terrenos têm tres kilometros de extensão, fazendo ligações com as estações de Belfort Roxo, da E. de R. Rio d'Ouro, e Jeronymo de Mesquita da E. F. Central do Brasil; por conseguinte, os lotes mais distantes da estação ficam; distancia de um kilometros; Estes terrenos têm grande parte em vargens e morros, proprios para a lavoura. A construcção é livre e as vendas são livres e desembaraçadas, e não é foreiro. Os srs. pretendentes encontrarão as plantas e melhores informações na parada Rocha Sobrinho, ou á rua da Alfandega numero 134, sobrado. 3236 N

VENDEM-SE bons predios, proprios para familia de tratamento, e para renda, nos seguintes bairros: Botafogo, Tijuca, S. Christovão, Villa Isabel, Andarahy e Suburbios e, bem assim grandes areas de terrenos, preços os mais commodos possiveis; para ver e tratar á rua da Alfandega numero 134, sobrado. 3236 N

VENDE-SE ou aluga-se uma casa com 2 quartos, 3 salas, despensa e cozinha, gallinheiro, o terreno tem uma area de 22 m., quadrados, e tem uma olaria no dito terreno; trata-se na rua Tavares n. 266; Estação do Encantado. N

VENDE-SE por 12:000$ um solido predio de apparencia, jardim, bom terreno plantado, portão e gradil de ferro, todo murado, abundancia d'agua, logar saluberrimo, tendo 5 bons e arejados quartos, salões de visita e de jantar, quarto para banho com banheiro e esquentador a gaz, box cozinha, com fogão a gaz e de cilindro, quartos para creados, W. C., está completamente limpo, sendo a construcção dobrada, portaes de cantaria. E' no Meyer; trata-se com o dono, na rua Sachet 14, antiga Nova do Ouvidor. E' bellissima compra de occasião. 3221 N

VENDE-SE uma linda casa na estação de Ramos, por 5 contos, com 2 salas, 2 quartos, cozinha, W. C., grande quintal; é nova; trata-se na Cooperativa Fidalga, em frente á estação. 4086 N

VENDEM-SE por 15:000$ tres predios novos, com agua e luz electrica; á rua Porto de Inhaúma 236; trata-se na mesma rua 238, em Bom Successo. 2819 N

VENDEM-SE 100.000 metros quadrados de boas terras em logar alto e salubre da cidade de Maxambomba, com muita madeira para carvão e barro de ceramica superior ao de Jeronymo de Mesquita, a 30 réis o metro. Trata-se com A. Braga, na rua da Quitanda, 88, sobrado, das 3 ½ ás 4 ½. 3244 N

VENDE-SE em S. Thereza por 50:000$ grande predio novo, com 2 pavimentos, independentes acceita-se metade a vista e metade a prazo longo, com Anacleto, á rua Theophilo Ottoni n. 21. 3224 N

VENDE-SE por 7:000$ uma casa, com 2 barracões, na rua Curuzu', rende 150$, por 20:000$, na rua Dr. Ferreira de Araujo rende 300$; por 22:000$, uma casa grande e terreno com 34 de frente por 500 de fundos, na rua S. Luiz Gonzaga, compra-se em Guaratyba, uma situação até 20:000$; trata-se na rua Cornelio n. 14. S. Christovão, das 8 ás 10. 3073 N

VENDE-SE por 3:000$ o terreno da rua Paula Brito n. 255, moderno, com 25X30, com um barracão no centro; trata-se á rua Dr. Maciel n. 93, com o sr. Porphirio, podendo ser metade a vista e o resto em prestações. 3118 N

VENDE-SE um bom chalet novo com 2 bons quartos, 2 salas, cozinha, agua encanada, tanque, latrina e esgoto, tudo em condições hygienicas, tendo 10 de frente por 57 de fundos; ver e tratar na rua Maria Benjamin n. 39. Terra Nova. 3143 N

VENDE-SE por qualquer preço, por estar demolindo para entregar o terreno, junto ou em partes, todo o material; theatro, scenarios, panno de bocca, cabine, installação, grande quantidade de madeiras de riga, zinco, etc etc, do Colyseu Americano, Boulevard Villa Isabel 200; ver e tratar no mesmo, urgente. 3220 O

VENDE-SE barato um terreno com uma casa para negocio, e 2 barracões, na travessa Oliveira, 25. Estação de Ramos; para ver com o sr. Braga e trata-se na rua Miguel Frias n. 13, com o proprietario Jacintho, tem agua. 3077 N

VENDE-SE um terreno na rua Lopes da Cruz n. 45, trata-se á rua Senador Euzebio n. 74, com o sr. Paes. 3204 N

VENDEM-SE dois predios á rua do Costa, hoje Gomes Carneiro n. 97 e 99, um rendendo 100$000 e outro desoccupado precisando de obras; trata-se com o proprio; na rua Gomes Carneiro n. 86, armazem das 11 ás 2; não se admitte intermediarios. 3202 N

VENDE-SE um barracão com sala quarto e cosinha, gallinheiro, jardim e agua, está edificado em um terreno com 46 metros de fundos por 9 a 27 de frente; ver e tratar na rua dos Espinheiros n. 84, bondes de Cascadura; a entrada é pela Estrada Real de S. Cruz, fica á direita, é a 3ª. 3199 N

VENDE-SE um terreno, proprio, medindo 22 metros de frente por 60 de fundos; trata-se no mesmo, á rua Mem de Sá n. 93, antigo. Icarahy. (Nictheroy.) 3145 N

PETROLEO OLIVIER

CONTRA A CASPA E QUEDA DOS CABELLOS

Em todas as perfumarias e no deposito geral:
A' Garrafa Grande 66, Rua Uruguayana, 66

2307

VENDEM-SE quatro predios de construcção moderna, por preço razoavel; para ver e tratar nos mesmos, rua Dr. Rivadavia Corrêa n. 22, com o sr. Manoel Gomes. Bondes de Lins de Vasconcellos. 2972 N

VENDE-SE por 5:500$ um chalet e terreno; para ver e tratar com o proprietario, á rua Teixeira Junior n. 88, São Christovão. Papeis em ordem. Tem estado alugado por 86$, por quanto está taxado o imposto. Entre S. Januario e Argollo. 2954 N

VENDE-SE por 18:000$ cinco predios, sendo um de negocio, rendendo 350$, na E. da Piedade; trata-se á rua do Carmo n. 66, 1º andar. 2916 N

VENDE-SE por 5:000$ um predio com terreno de 11X37 metros, na E. Dr. Frontin; trata-se á rua do Carmo n. 66, 1º andar. 2916 N

VENDE-SE por 13:000$ um bom predio e grande chacara, á rua Honorio, E. de Todos os Santos; trata-se á rua do Carmo n. 66, 1º andar. 2916 N

VENDE-SE por 7:500$ um predio, proximo ao largo do Catumby; trata-se á rua do Carmo n. 66, 1º andar. 2916 N

VENDE-SE por 5:000$ um pequeno predio e bom terreno, na E. da Piedade; trata-se á rua do Carmo n. 66, 1º andar. 2916 N

VENDE-SE por 70:000$ importante predio novo, com dois pavimentos, no melhor local de Copacabana; trata-se á rua do Carmo n. 66, 1º andar. 2916 N

VENDEM-SE dois lotes de terrenos, á rua Antonio Rego; trata-se na n. 198, na mesma rua. 2929 N

VENDE-SE uma casa e terreno de 11X93, á rua Cachamby n. 204, estação do Meyer. 3228 N

VENDE-SE ou aluga-se o chalet n. 251 da rua Jockey-Club, com dois quartos, duas salas e luz electrica; trata-se com o sr. Eduardo Freitas Lindo, á rua Barão de S. Felix n. 28. 3245 N

MOLESTIAS DAS SENHORAS

DR. OCTAVIO DE ANDRADE, especialista dos hospitaes da Europa, applica o seu processo de **EVITAR PARA SEMPRE A GRAVIDEZ**, por indicação scientifica, sem operação e sem prejudicar a saude. Quinze annos de pratica, com brilhante resultado. Cura rapida das hemorrhagias, corrimentos, suspensão, etc., sem operação e sem dor. Rua Sete de Setembro, 186, das 9 ás 11 e de 1 ás 4. Pagamento em prestações modicas. Cons. gratis. Tel. 1.591, central. 3189

VENDE-SE um bom predio, com 4 quartos, 2 salas, cozinha, jardim, despensa e quintal, bondes á porta e a um minuto da E. de Todos os Santos, em rua calçada, por 12:500$; é pechincha negocio muito urgente e directo; tratar á rua Dr. Archias Cordeiro n. 472. E. Todos os Santos. 4082 N

VENDE-SE uma boa chacara, situada á rua Camboatos, a 15 minutos da estação de Costa Barros, linha auxiliar, com 36 ms. de frente por 500 de fundos, tendo casa de morada, recentemente construida, com cinco commodos, excellentes, agua potavel e muitas arvores, fructiferas. Clima muito salubre e logar de futuro. Preço 3:800$000; trata-se com o proprietario, á rua da Assembléa n. 39, 1º andar, das 12 ás 17 horas. 4081 N

VENDE-SE um predio novo, com 2 quartos, 2 salas, quarto de criado etc; bondes e trens á porta, por 8:000$. E' negocio urgente; tratar á rua Dr. Archias Cordeiro, 472. E. Todos os Santos 4080 N

VENDEM-SE 3 lotes de terreno em frente á Estação de Anchieta por 1:500$; trata-se no armarinho em frente a estação com José Paulo. 3119 N

VENDE-SE um predio, assobradado, 4 quartos, 4 salas, e mais dependencias, serve para 2 familias completamente independentes; á rua Jeronymo de Lemos numero 42, no mesmo com o proprietario; não se acceita intermediarios, ponto dos bondes de Andarahy Grande. 3709 N

ALUGAM-SE a 90$ e 100$ boas casas, com dois quartos, 2 salas e mais dependencias, electricidade e bonde de 100 réis; na rua Pereira de Siqueira, 39, avenida; as chaves na casa VII (esta rua é proximo ao largo da Segunda-Feira); trata-se na rua da Constituição, 56, com Faria. 2833 K

VENDEM-SE lotes de terreno á rua Italia D'Incau (já acceita pela Prefeitura), e tem lotes com frente para Cardoso Quintão, a dinheiro e a prestações de 20$ para cima, podendo o comprador plantar e edificar logar saudavel, esta rua começa Cardoso Quintão atravessa a linha auxiliar e termina Silva Valle, brevemente bondes, agua, e luz. Estes terrenos ficam entre E. Thomaz Coelho e Cavalcante; trata-se á rua da Serra n. 66, com a proprietaria; só aos domingos e diariamente; á rua Gonçalves Dias n. 28 onde está a planta. 3236 N

VENDE-SE uma esplendida casa nova, na Estação do Meyer, para familia de tratamento, por 30 contos; na rua da Matriz (Botafogo,) palacete por 55 contos; no largo do Catumby, casa de moradia, e negocio, rendendo 280$000 por 18 contos; na rua Santa Sophia bellissima casa por 38 contos; na Fabrica das Chitas, uma avenida rendendo 410$000 por 27 contos; em S. Christovão, avenida rendendo 2:800$; por 220 contos; para tratar na rua São José n. 74, 2º andar. Neves Alvim e Comp. 3264 N

VENDEM-SE dois predios frente de cantaria; na rua Nery Pinheiro n. 95; trata-se no mesmo. Estacio de Sá 3138 N

VENDEM-SE e alugam-se dois pequenos predios, novos, com dois quartos, duas salas, terreno, e electricidade; na rua Lucidio Lago n. 133, Meyer. 2490 N

VENDE-SE uma casa, feitio de chalet, em terreno de 9X30, todo plantado com horta e arvores, gallinheiro enorme, por motivo de necessitar dinheiro, para uma industria; para mais informações ou propostas a prestações com o dono Guilherme á rua S. José 36, 1º andar, fundos 3283 N

VENDEM-SE lotes de terrenos na Estação da Penha, rua Mourei na esquina da rua da Caixa d'Agua. Vendem-se livre e desembaraçados, em boas condições; rua Larga n. 176. 3275 N

VENDEM-SE tres fazendas com muita criação e lavoura, nos municipios de Parahyba do Sul e comarca de Mendes; informações á rua da Alfandega, 134, sob. 3228 N

VENDE-SE uma casa com 11 commodos, terreno de 22 metros com gradil, proximo, á rua 24 de Maio; informações; á rua Alzira Valdetaro n. 27. Sampaio. 3144 N

VENDE-SE o predio da rua Valparaizo, transversal a Conde de Bomfim; com 4 quartos, 3 salas, despensa, banheiro e cozinha, preço 35:000$; trata-se á rua Uruguayana, canto de São Pedro (alfaiataria,) negocio directo, não se acceitam intermediarios. 3163 N

VENDEM-SE 2 lotes de terreno, esquina de rua; 2 cozinhas, e um barracão, nos fundos do terreno; á rua Silvio numero 117; Estação de Olaria. E. F. L. 3141 N

VENDEM-SE 2 lotes de terrenos promptos a edificar, na rua do Alto, proximo a estação do E. de Dentro; 3 minutos; e um todo arborizado, com arvores fructiferas, prompto a edificar; na rua Elisa de Albuquerque, proximo á Estação de Todos os Santos, preço de occasião, trata-se á rua dos Andradas n. 69. 3099 N

VENDE-SE o predio 7 e 9 da rua Conselheiro Bento Lisboa, com grande terreno. Preço 27:000$. Para tratar no escriptorio desta folha com Antonio Soares. N

VENDE-SE um predio novo, com tres quartos e duas salas, entrada no lado, esquina, num dos melhores pontos da rua Diamantina; trata-se com o dono, á rua Vinte e Quatro de Maio n. 224. 3032 N

VENDE-SE uma casa nova, assobradada, na Muda da Tijuca; informa-se á rua Gratidão n. 31. 2913 N

VENDE-SE boa casa nova, com tres quartos, tres salas grandes, cozinha e quintal, etc., rua Lopes da Cruz n. 19 (E. do Meyer). Preço muito modico; trata-se na mesma. 2880 N

VENDE-SE um terreno com 20X30 ms., com isenção de impostos por 20 annos, no melhor ponto de S. Christovão; trata-se á rua do Carmo n. 66, 1º andar. 2916 N

OS INVISIVEIS

S∴ P∴ H∴

A todos os que soffrem de qualquer molestia, esta sociedade enviará, livre de qualquer retribuição, os meios de curar-se. Enviem pelo Correio, em carta fechada, NOME, MORADA, SYMPTOMAS OU MANIFESTAÇÕES DA MOLESTIA e sello para a resposta, que receberão na volta do Correio. Cartas a OS INVISIVEIS, na Caixa do Correio n. 1.125. — RIO DE JANEIRO — 3204

VENDEM-SE terrenos em Andeade, Maxambomba e Vigario Geral. Peço aos srs. compradores que se acham atrazados a virem satisfazer com brevidade os seus compromissos, á rua dos Ourives n. 54, sobrado, das 12 ás 8 horas da noite. 3284 N

VENDE-SE na Estação de Ramos, por 14 contos, um bom e solido predio com porão, habitavel, bons commodos, grande terreno com mais de 200 pés de fructas de todas as qualidades, agua em toda a extensão do terreno, 1 minuto distante da Estação; trata-se na Cooperativa Fidalga, armazem em frente a estação. 4084 N

VENDE-SE, á Estrada Real de Santa Cruz n. 2.430, uma casa com duas salas, dois quartos, cozinha com pia e agua com abundancia, fogão economico, tanque, chuveiro, caixa d'agua, quarto para creado, no quintal, gradil de ferro na frente, 39 metros de quintal, platibanda na frente, tudo nas condições da hygiene; bondes de Cascadura para a cidade, de momento a momento, á porta; trata-se á travessa José Bonifacio n. 23, esquina da rua Augusto Nunes, em Todos os Santos. 2749 N

VENDEM-SE a conto de réis magnificos lotes de terrenos, entre Meyer e Engenho de Dentro; trata-se á rua D. Adelaide n. 112, Boca do Matto. 2812 N

VENDEM-SE por 25 contos 7.500 metros quadrados de excellente terreno, prompto a ser edificado; as ruas D. Adelaide n. 112 ou Gonçalves Dias n. 80. 2810 N

VENDE-SE um predio novo e pequeno, por 12:000$, rende altos e baixos 160$, passam bondes na esquina, bonita vista para o mar e para o jardim da Gloria; ver e tratar com o proprietario, rua Santa Christina n. 92. 3002 N

VENDEM-SE dois predios, proximos á estação do Meyer, sendo um á rua Archias Cordeiro e outro á rua Duque Estrada; trata-se com o proprietario, rua Duque Estrada n. 21, Meyer. N

VENDEM-SE, baratos, bons predios e terrenos, perto da estação de Ramos; trata-se com o proprio, na Padaria Central, defronte a estação, com o sr. Costa. Preço barato. 2924 N

VENDEM-SE duas casas, á rua Jogo da Bola ns. 108 e 114; a tratar á mesma rua n. 114. 3243 N

VENDE-SE — Digo: precisa-se comprar um lote de terreno a prestações mensaes de 100$, na E. de F. Central; tratar com Gonçalves, rua Marquez de Abrantes n. 4, barbearia. 2940 N

VENDEM-SE duas casinhas, na Saude, rendendo 80$, por tres contos de réis; para tratar com o sr. Martins, á rua Gomes Carneiro n. 86, das 10 ás 12. Não se trata com intermediarios. 3045 N

VENDE-SE terreno com cinco metros e meio de frente por 50 de fundos; á rua D. Miguel Ferreira, 3 minutos da Estação; trata-se na mesma rua, 22, Ramos. 2180 N

VENDE-SE um terreno de 11X50, em frente á estação de Anchieta; trata-se á rua Medina n. 3, estação de Todos os Santos. 2598 N

VENDEM-SE, na estação Mario Hermes, bons lotes de terrenos, em frente á estação, á vista ou a prestações; informa-se no botequim do Machado, em frente á cancella; trata-se, das 2 ás 4 horas, com o sr. Freitas. 2597 N

VENDE-SE um ou tres lotes de terrenos, á rua D. Romana, esquina da de Visconde de Belmonte, Engenho Novo; trata-se á rua do Lavradio n. 50, em frente á rua do Senado. 2588 N

VENDEM-SE 3 predios construidos de novo e um barracão com agua e esgoto por 15, contos, por motivo do dono ter de se retirar; á rua Sylvio n. 58, E. de Ramos, E. F. Leopoldina; trata-se no mesmo barracão dos fundos com o dono 2440 N

VENDEM-SE as bemfeitorias de um sitio, sendo uma casa grande coberta de sapé e alguma plantação, na Estação de Honorio Gurgel (Linha Auxiliar.) Fazenda Boa Esperança, 37, a tres minutos da estação; trata-se em Madureira; á rua Carolina Machado n. 188. 2015 N

VENDEM-SE a prestações de 20$ mensaes ou a dinheiro, superiores lotes de terrenos com 12 por 50 metros, desde 300$ a 400$, bem como pequenas casas, a prestações modicas, na Villa Santa Thereza (antiga Invernada) proximos á estação de Honorio Gurgel, Linha Auxiliar. Têm agua encanada; informações e tratar com o sr. Henrique Walter, á rua do Hospicio, 109, 1º andar. 2562 N

VENDEM-SE um touro de raça Gersey e uma vacca tourina legitima, o que ha de melhor, por mudança de casa; na rua D. Adelaide n. 112, Meyer, Boca do Matto. 2806 O

VENDE-SE uma pequena casa, com agua, na travessa D. Maria n. 36; trata-se na mesma, estação do Encantado. 3013 N

VENDE-SE uma chacara com boa casa e grande terreno, na rua Jockey-Club n. 233; trata-se na mesma, com o dono. 2893 N

VENDE-SE um bom terreno de esquina, ponto superior para qualquer negocio, muito perto da estação de Ramos e dos bondes da Penha. Para o futuro tem agua e luz na rua. Mede o terreno 11X40. Preço barato; trata-se com o proprio, na Padaria Central, defronte a estação, com o sr. Costa. 2280 N

VENDE-SE um bom lote de terreno, prompto para edificar, na rua Clarimundo de Mello, com bondes á porta e 5 minutos do trem, com 11 ms. de frente por 60 de fundos; trata-se á mesma rua n. 77, estação do Encantado, por 1:700$000. 2892 N

VENDEM-SE nove lotes de terrenos, com uma boa casa, que ainda não foi habitada; este mede 90 metros para uma rua e 30 para outra, sendo a dinheiro ou a prestações, por 1:400$; trata-se á rua Santa Maria n. 22, com o sr. Augusto Rosa, Mangue. 3105 N

VENDEM-SE dois bons lotes de terreno, juntos ou separados, logar plano, secco, prompto a edificar, logar saluberrimo, 6 de frente por 35 de fundo, ponto dos bondes de cem réis Lins de Vasconcellos, Boca do Matto ou distante quatro minutos da estação do Meyer, ultimo preço, 1:000$, das 9 ás 11, rua da Alfandega 193, loja. 3041 N

VENDE-SE por 5:300$ ou pela maior offerta, á rua João Caetano, proximo á de Senador Euzebio, uma casa com dois quartos, duas salas, cozinha e grande quintal; informa-se e trata-se á rua do Mattoso n. 8. 3048 N

VENDE-SE uma casinha nova, com dois quartos e duas salas, feita de tijolo e telhas francezas, a 2 minutos de trem e 5 de bondes, trav. Zieze n. 72, Terra Nova. Preço, 1:800$, e outra por 1:200$000. Tem agua encanada. 3086 N

VENDE-SE uma solida e elegante casa, acaba de construir, a dinheiro á vista ou em restações mensaes de 100$, com duas salas, dois quartos, grande quintal, etc.; á rua Borges n. 58, Cachamby (Meyer). 3050 N

VENDE-SE um magnifico lote de terreno á rua General Silva Telles n. 30, Andarahy. 1928 N

VENDE-SE por 3:000$ um magnifico terreno com, 18 ms. de frente por 45 de fundos, prompto a edificar, rua com luz electrica e agua encanada, distante 5 minutos da estação de Olaria, na E. F. Leopoldina; trata-se com C. Almeida ou N. Vieira, rua Visconde de Itauna n. 6, sobrado. 2610 N

Vesti vossos Filhos no Paraiso das Crianças Rua 7 n. 134

VENDEM-SE dois predios, sitos á rua Getulio, construcção moderna, com 3 quartos, 2 salas, cozinha, etc. Preço 8:000$; trata-se á rua Gonçalves Dias n. 80 (sala da frente), com Lassance. 3071 N

VENDE-SE um terreno muito barato, nos suburbios; trata-se á rua Visconde de Itauna n. 403. 3102 N

VENDE-SE um magnifico predio, na rua das Laranjeiras. Preço 42:000$; trata-se á rua Gonçalves Dias n. 80 (sala da frente), com Lassance. 3071 N

VENDE-SE um magnifico predio, á rua Attila, com 3 quartos, 2 salas, cozinha e porão habitavel. Preço 8:000$; trata-se á rua Gonçalves Dias n. 80 (sala da frente), com Lassance. 3071 N

VENDEM-SE lotes de terrenos em V. Isabel, sendo o 1º na rua Bom Retiro, junto ao n. 701, tendo 8X31, por 3:200$; o 2º na rua Jeronymo Lemos o qual confina com o 1º tendo 8X31, por 2:950$; e o 3º na rua Emilio Sampaio, em frente a rua Angelo Bittencourt; com 9X49, por ... 3:200$; tambem sendo a prestações; trata-se na rua Acre n. 96. 2263 N

VENDE-SE livre e desembaraçado 1 elegante predio novo de solida construcção terminada agora com bella fachada feita de cimento branco, dividido em tres quartos, duas salas e mais dependencias, com installação de luz electrica, frente rua, varanda e entrada ao lado, bondes quasi á porta, só deixa de comprar quem não vier vel-o; preço 15:000$; na rua D. Thereza, 37, ponto dos bondes do Engenho de Dentro; trata-se no n. 35. 2830 N

VENDE-SE por 3:000$000 um terreno com 25X30 ms., um barracão no centro, á rua Paula Brito n. 255, Andarahy, onde se informa; trata-se á rua Dr. Maciel 93, S. Christovão, com o sr. Porphyrio. Pode ser 50 % no acto da compra e o resto a prestações, conforme se combinar. 2262 N

VENDEM-SE terrenos na rua N. Senhora de Copacabana e na avenida Atlantica. Cartas a X. P., no *Jornal do Commercio*, Caixa, 40. 1383 N

VENDE-SE em logar saudavel, uma casa nova, solida e hygienicamente construida em frente de rua, entrada ao lado, com pequeno jardim e distante apenas tres minutos da rua Conde de Bomfim. Tem porão habitavel de 2,20 de altura, com um extenso quarto assoalhado que póde ser dividido em dois, uma grande sala acimentada, latrina, camara para photographia, tanques para lavr, etc; no pavimento superior, tem vranda de entrada, sala de visitas, dois bons quartos, dormitorios, linda e espaçosa sala de jantar guarnecida de mosaico e bom lavatorio, corredor, copa, latrina com chuveiro e banheira esmaltada, despensa e cozinha com farta distribuição de agua fria e quente. O terreno mede doze metros de frente por vinte e dois de fundos, tem algumas arvores fructiferas e bom gallinheiro. O predio, cujo proprietario pede 23 contos, póde ser visto todos os dias uteis das 15 ás 18 horas, com permissão do exmo. inquilino. Negocio directo; para todas as informações na rua Conde de Bomfim numero 698 (esquina da rua do Uruguay.) proximo ao local. 1318 N

VENDE-SE ou aluga-se o predio da rua S. Francisco Xavier n. 274; tem sete quartos, tres salas, escriptorio, banheiro, despensa, porão habitavel com cinco quartos, tres salas, cozinha, banheiro, etc.; trata-se no mesmo. 924 N

VENDE-SE um bom terreno prompto a edificar-se, com 70 metros de frente por 40 de fundos, num só lote ou por lotes de 10 metros, na estação de Olaria, rua Antonio Rego, é o segundo terreno que faz esquina com a rua Lygia, onde tem uma placa de venda; tem luz electrica e agua encanada; trata-se na mesma estação de Olaria, estrada da Penha n. 1.336, com o sr. Mesquita no armazem do sr. Antonio Macedo de Abreu, de 1 ás 4 horas da tarde. 2347 N

VENDEM-SE em Jacarépaguá, em todos os pontos desse saluberrimo suburbio, bons sitios, chacaras e lotes de terrenos, etc., proximo e longe dos bondes, para diverso preços e á escolha do comprador; para tratar e mais informações na rua do Rosario, 151, sobrado, com A. Baptista, de 1 ás 2 e das 4 ás 5 horas. 7653 N

VENDEM-SE um terreno e bemfeitorias, á rua Capitão Pires; trata-se no mesmo, com o dono, casa de palha, estação Mario Hermes. 2856 N

VENDE-SE um bom predio, proprio para negocio, á rua Antonio Rego n. 198, estação de Olaria; trata-se no mesmo. 2910 N

VENDEM-SE um terreno com 30 metros de frente por 15 de fundos e uma casa com dois quartos e duas salas; rua Costa Mendes n. 91, estação de Ramos. 2861 N

VENDE-SE o predio da rua Capitulino n. 38, em centro de terreno, com 4 quartos, duas salas, cozinha, tudo na hygiene e bondes de Cascadura á porta; trata-se no mesmo. 2815 N

VENDE-SE um predio com 4 quartos e 2 salas, proximo aos banhos de mar; o terreno tem 17 metros e meio de frente; trata-se á rua do Carmo n. 66, 1º andar. 3152 N

VENDEM-SE duas casas, na Estrada Velha do Engenho da Pedra, ao lado do Asylo Francisco José; estação de Ramos. 3126 N

VENDE-SE um lote de taboas e portas de canella, á rua S. Luiz Gonzaga 282; informa-se, botequim. 3123 O

VENDE-SE em praça no dia 13 do corrente, na rua Menezes Vieira, 152 (antiga Invalidos), ás 13 horas; um predio e terreno, á rua Domingos Lopes, 218, um minuto distante da estação. 2985 N

VENDEM-SE em pequenas prestações os magnificos lotes de terrenos no saluberrimo e conhecido local — Campo dos Cardosos — Cascadura. Servidos pela estação de Cascadura, á 5 minutos dos terrenos, pelas estações de Cavalcanti e Engenheiro Leal, da Estrada de Ferro Auxiliar, situadas dentro dos terrenos e pelos bondes de Cascadura, a 200 metros dos terrenos. Os compradores poderão construir immediatamente assignando para isso um contrato com força de escriptura publica, podendo examinar a planta, verificar os lotes nas ruas recentemente abertas, verdadeiras avenidas, no escriptorio da localidade, á rua dos Cardosos, 352, canto da rua do Cattete, onde estão marcados os respectivos preços e a fórma de pagamento, por tabellas que são distribuidas. Para mais informações, assignatura de contratos deverão se dirigir ao escriptorio da Companhia Predial á rua da Alfandega n. 28, das 12 ás 17 horas.

VENDE-SE uma casa de solida construcção, com porão habitavel, toda illuminada a luz electrica, tem esgoto nos altos e baixos, com entrada independente para o porão e tem communicação por dentro, com jardim, portão e gradil de ferro, propria para familia de tratamento, está situada em rua muito saudavel, passando bondes á porta, no Meyer; para tratar com o proprietario, á rua Moura n. 37, Meyer. 3120 N

VENDE-SE um terreno prompto a edificar, á rua Nossa Senhora de Copacabana; trata-se á rua General Menna Barreto n. 133, Botafogo. 3139 N

VENDEM-SE 7.500 metros quadrados de magnificos terrenos promptos a serem edificados; na rua D. Adelaide, 112, Meyer. Trata-se na rua Gonçalves Dias n. 80. 3167 N

VENDE-SE uma casa acabada de construir, com dois quartos e duas salas, toda cercada de muro, na estação de Ramos, E. F. L.; na rua André Pinto n. 165. 3108 N

VENDEM-SE: por 10:000$, preço unico, um predio novo, muito bom, na rua Sára, rende 182$, aluguel firme, é bom emprego de capital; por 11:000$, lindo e novo predio, e terreno para fazer outro, junto ao ponto dos bondes do Andarahy; por 10:000$, solido e grande predio, tendo commodos para grande familia, proximo ao campo de S. Christovão, e outros em diversas ruas; trata-se com Corrêa, á rua D. Emilia Guimarães n. 30, Catumby. 3146 N

VENDE-SE uma casa com bons commodos para familia, com uma quarta de terreno proprio, distante da estação de Mendes 10 minutos, para ver com sr. Luiz Gomes. Mora perto. 2481 N

VENDE-SE uma casa na rua Amalia, estação Dr. Frontin, com duas salas, dois quartos, cozinha, despensa, agua e tanque; trata-se á rua Itaquaty n. 36, Cascadura. 3110 N

VENDE-SE um predio novo, de pedra e cal, dando um bom rendimento, na rua Aristides Lobo; trata-se á rua Camerino n. 99, das 12 ás 4 da tarde. 3179 N

VENDE-SE por 20:000$ ou permuta-se por fazenda de egual valor, uma chacara, na estação da Piedade; para informações á rua Cardoso Quintão n. 64 A, Piedade. 3118 N

VENDEM-SE um legitimo touro de raça geral e uma legitima vacca tourina, por mudança da casa; na rua Adelaide n. 112, Boca do Matto. 3167 O

VENDEM-SE dois lotes de terrenos, com 11 ms. por 50 cada um, á rua D. Joaquina (Inhauma); trata-se á mesma rua n. 34, com a viuva Castanheira. 3181 N

VENDAS DIVERSAS

VENDEM-SE armações, balcões com marmore, copos, mesas de botequim, balcão de charutaria, vitrines e miudezas; rua Visconde de Itauna n. 19. 2869 O

VENDEM-SE, barato, 2.000 telhas nacionaes, usadas, e material de demolição; á r. Frei Caneca n. 418. 2939 O

VENDE-SE uma photographia com grande atelier e boa luz, com boa installação no quarto escuro. Paga 70$ de aluguel. Póde ser com ou sem accessorios; rua das Marrecas n. 40. 2908 O

VENDE-SE um "Mottocycle" "Terrot" 2 3|4 H. P., ultimo modelo, em perfeito estado, por quinhentos mil réis; na rua da Constituição, 36. 3016 O

VENDEM-SE cadeiras americanas, arte nova, para barbeiro e dentista, como não ha no mercado; para ver e tratar, rua do Hospicio n. 200. 7188 O

VENDEM-SE moveis e colchões por preços baratissimos; reformam-se colchões na rua Conde Leopoldina 84, antiga Páo Ferro, São Christovão. 2281 O

VENDE-SE um bom piano francez perfeito de J. Migeão por 400$000, um dito 4 bis Pleyel o melhor formato, por preço razoavel. Ao Piano de Ouro; á rua do Riachuelo n. 425. 2252 O

VENDE-SE um bom deposito de pão, aluguel barato; á rua Barão de Itapagipe n. 233. 3135 O

VENDE-SE uma armação, varejo e fiteiro, propria para botequim, charutaria ou hotel, na rua Coronel Figueira de Mello numero 184. S. Christovão. Barbeiro. 3121 O

VENDEM-SE um guarda-vestidos, movel antigo, tendo porta de espelho; um pilão e uma caixa de descarga; á praia de São Christovão n. 68. 3211 O

VENDE-SE uma quitanda com deposito de carvão, independente, bem afreguezado; trata-se na mesma; na rua Coronel Pedro Alves n. 38, das 7 ao meio dia. 3192 O

VENDEM-SE gaiolas desde 2$ e fabricam-se sob encommenda; tecido de arame, para gallinheiro, desde 500 réis o metro; passaros de todas as qualidades, nacionaes e estrangeiros, ninhos, viveiros, etc., encontram-se na fabrica de gaiolas e tecidos de arame para jardins, escriptorios, claraboias, viveiros, gallinheiros e cercas em geral.— C. Silveira & C., rua do Hospicio n. 171.

VENDE-SE, é barato um terno de gallinhas legitimas Plymouth carijós, com 9 mezes; um grande viveiro de ferro; tela de arame feitio de 3 chalets, algumas canarias mestiças belgas, francezas; 3 viveiros de madeira para crear; se vende tudo ou em partes pela metade do custo, na Estrada Real de Santa Cruz n. 2240; bondes de Cascadura, na porta. 3180 O

VENDE-SE uma armação envidraçada; á rua da Quitanda n. 165. 3179 O

VENDE-SE uma mobilia de quarto, quasi nova, sendo cama, mesa de cabeceira, guarda vestido e lavatorio, commodo. Preço 220$; na rua Victor Meirelles numero 77. Riachuelo. 3161 O

Homeopathia

em tinturas, globulos e tablettes

MORRHUINA

(Oleo de figado de bacalhão) O melhor fortificante.

Coelho Barbosa & C.

Quitanda—103 e Ourives—38

VENDE-SE uma machina de costura *Singer* nova, á rua Machado Coelho numero 70. 2124 O

VENDEMSE 2 automoveis ou permutase por predios, mesmo voltando-se dinheiro; tratar na rua S. Pedro, 82. 2812 O

VENDE-SE um automovel "Fiat" trabalhando, na praça, preço razoavel; á rua Laura de Araujo, 71, moderno. 3169 O

VENDESE, digo empresta-se a quantia de 8:000$, sobre hypotheca de bom predio; trata-se com Corrêa; á rua D. Emilia Guimarães n. 30, Catumby. 3169 O

VENDE-SE um piano Pleyel meio armario, precisando concerto, no cepo. Preço 150$000; á travessa Minas Geraes, 7 na rua Fonseca Lima. 3246 O

VENDE-SE um piano francez com boas vozes, por preço muito em conta; na rua Medina n. 3, proximo a Estação do Meyer. 3296 O

VENDEM-SE ovos de gallinhas Leghorn branca e Plymouth carijó a 6$ a duzia; Estrada da Freguezia n. 901, Jacarépaguá. 3189 O

CURA DA SYPHILIS

Pelo especifico anti-syphilitico da **Casa de Saude de Faro**

SUCCURSAL na Casa de Saude S. Sebastião, á rua Bento Lisboa 160

30 DIAS DE TRATAMENTO

Consultas das 10 ás 12 e das 4 ás 5 horas

Nota - Para tratamento fora da Casa de Saude, mas só no Rio de Janeiro, tambem se fornece o ESPECIFICO que pela primeira vez está sendo applicado no Brasil.

VENDEM-SE por 2:500$ duas casas cobertas de zinco, boas, paredes de tijolos, bom terreno, 11 por 55; tem diversas fructas e é saudavel; estação de Terra Nova, Linha Auxiliar, rua Maria Benjamin n. 0. 2870 N

VENDE-SE um terreno com 22 por 66, com duas casas cobertas com zinco, com arvores fructiferas em esplendido logar; o terreno está todo cercado com arame; trata-se no mesmo, á rua de S. Carlos, 27, com J. Martins; estação Marechal Hermes, Villa Proletaria; preço 2:500$000. 3154 N

VENDE-SE um bom terreno, todo murado, prompto para ser edificado, quasi na esquina da praça Saenz Peña. Dimensões: 10m,25 por 12m,45. Preço: 4:000$; informase na mesma praça n. 33. 3103 N

VENDE-SE, em Jacarépaguá, optimo terreno, mede 88X66, construcção livre, agua encanada e nascente, preço 3:500$; trata-se na rua Pedro Telles n. 38, Marangá. 3165 N

VENDEM-SE a conto de réis magnificos lotes de terrenos entre Meyer e Engenho de Dentro. Trata-se na rua Adelaide 112, Meyer. 3167 N

VENDE-SE um magnifico terreno, prompto a edificar, 22X60, em rua calçada, com uma linha de bondes, em Todos os Santos; trata-se á rua Uruguayana n. 70. (Joalheiro). 3184 N

VENDEM-SE duas boas casas, na rua Quatro de Novembro n. 76, estação de Ramos, onde se trata. Têm todas as accommodações. Podem ser vistas a qualquer hora. 2316 N

VENDE-SE papel pintado muito barato, ver para crer, todas as compras são feitas a dinheiro por esse motivo, vende mais barato do que todos os collegas; á rua do Hospicio n. 190, Araujo Silva 57 O

VENDEM-SE animaes para carro e carroça; para tratar á rua S. Luiz Gonzaga n. 99. 349 O

VENDEM-SE joias a preços baratissimos; na rua Gonçalves Dias n. 37, "Joalheria Valentim". Telephone n. 994. 4857 S

VENDE-SE um armazem de seccos e molhados; á rua dos Artistas n. 106. 26 O

VENDEM-SE armações, balcões e mesas de marmore para botequim e para hotel; tapa-vistas, guarda-comida, espelhos, cadeiras, louças, fogões, cofre á prova de fogo, machina registradora, dita de escrever, para calculos, machina para estampar folhas ou metal, machinas de costura, liquida-se tudo por qualquer preço; montam-se botequins e hoteis; praça da Republica ns. 71 e 73. 1809 O

VENDEM-SE e compram-se moveis de toda especie, bem como divisões, cópas, balcões, prensas, etc.; rua Senhor dos Passos n. 18. 472 O

VENDEM-SE: armações, balcões e utensilios para todos os negocios, assim como se faz qualquer armação ou outro utensilio qualquer, a gosto do freguez, a preço sem competidor; na rua Senhor dos Passos numero 47. N. B. a obra feita em nossa officina vae-se assentar no logar. 82 O

VENDEM-SE: uma cadeira para dentista por 270$, um motor por 80$, um vulcanizador, um estampador e diversos outros objectos concernentes á arte; á rua José dos Reis n. 151, sobrado (Engenho de Dentro). 3005 O

VENDEM-SE machinas de fazer cigarros a 25$; á rua Marechal Floriano numero 100. 3086 O

ACIDO SULPHUROSO

para machina de gelo
em stock na
A Gasmotoren Fabrik - Deutz
AVENIDA RIO BRANCO 11
Caixa do Correio 1304 Telephone 2578 norte

VENDEM-SE magnificos lotes de terrenos, em rua transversal á rua de N. S. de Copacabana, já muito construida com magnificos palacetes, perfeitamente illuminada á luz electrica, com esgoto, agua e muito perto do mar, com pagamentos em pequenas prestações mensaes, podendo o comprador construir immediatamente, assignando para isso o respectivo contrato ou escriptura. As prestações pelas tabellas feitas, variam de accordo com o tamanho do lote escolhido e bem assim de conformidade com o tempo para integral pagamento; para mais detalhes deverão se dirigir ao escriptorio da Companhia Predial, rua da Alfandega n. 28. N

Vesti vossos Filhos no Paraiso das Crianças Rua 7 n. 134

VENDEM-SE bons lotes de terrenos, situados no melhor ponto da Estrada Real de Santa Cruz, promptos a serem edificados. Não pagam emolumentos. O logar offerece a melhor garantia para o futuro, gozando o mai sinvejavel clima do Districto Federal. Brevemente serão inaugurados os bondes da Light, além da agua encanada.

Os preços são resumidissimos, sendo os lotes de 11X50 a 100$, 150$, 200$000 e 300$000.

Para ver e tratar na Estrada Real de Santa Cruz n. 50, venda, Marco 5.—Fundos da Villa Militar e Realengo.

Trata-se com os srs. Carlos Zanine ou Justino de Sá, ás terças, quintas e domingos, das 10 ás 2 horas da tarde. A planta dos mesmos acha-se em exposição na porta deste jornal. 3154 N

VENDEM-SE: meia mobilia, nova, por 150$; um cofre, por 350$; uma machina de costura, tem uso, por 30$000. E' negocio de occasião para o comprador; informa-se á rua Theophilo Ottoni n. 163. 3052 O

VENDE-SE por 50$000 uma machina de costura propria para alfaiate ou pospontar calçado; rua do Léste n. 19, casa 1; E' Singer typo 44X29. 3024 O

VENDE-SE uma barbearia bem montada, fazendo bom negocio e logar de futuro. O motivo da venda se dirá ao pretendente; rua José dos Reis n. 186, E. de Dentro. 3106 O

VENDEM-SE dois novos toillettes, de canella, mesa, cadeiras, centro de mesa de crystal e objectos de fantasia; rua da Assembléa n. 77, 2º andar. 3093 O

VENDEM-SE, nas grandes demolições das obras do porto, vigamentos de 8 metros, 9 por 9, caibros, ripas, assoalhos, diversas taboas, barrotes, portaes, estuque, portas de almofada, venezianas, boas grades de ferro e sacadas, gradil e portões de ferro, boa cantaria, uma fachada moderna, cantaria, tijolos pequenos e grandes, pedras, macadames, columnas, caixas d'agua e cinco chuveiros, marmore, ladrilhos e muitos outros materiaes; r. da Saude n. 112. 6279 O

VENDE-SE um piano Pleyel, por preço modico; trata-se á rua General Menna Barreto n. 133, Botafogo. 2928 O

VENDEM-SE duas lindas cabras mochas, VENDEM-SE duas lindas cabras brancas de 3 mezes dando leite, tudo por 60$; á rua Cecilia, 50. Piedade. 3840 O

VENDE-SE um bom piano Pleyel perfeito, e vistoso, por preço modico; na rua de São Christovão n. 32. 3194 O

VENDE-SE um guarda pratos de canella e uma machina Singer, com 5 gavetas, quasi nova; na rua Christovão Colombo n. 66. Meyer. 3181 O

VENDE-SE um bom piano francez de meio armairo, para desoccupar logar; á rua Thereza, 50. E. de Dentro. 3236 O

VENDEM-SE mesas para hotel de marmore de 28$; não precisa toalha; á rua de S. Pedro n. 241. 3265 O

VENDEM-SE cachorrinhos felpudos, de raça pequena; na rua Santa Clara 65, Copacabana. 2911 O

VENDE-SE um botequim de 2ª classe, novo e bem montado e faz regular negocio, no boulevard Vinte e Oito de Setembro n. 186, em Villa Isabel; trata-se á rua Luiz de Camões n. 10, com o sr. Oliveira. 2878 O

VENDE-SE uma divisão para escriptorio, com tella de arame, quasi nova; á rua S. Pedro n. 28. 2433 O

VENDE-SE um atelier photographico, dando-explicações, preço 100$000; tratar no largo da Carioca n. 17, 2º andar. 2864 O

VENDE-SE um cachorro e duas cachorrinhas felpudas o que ha de bonito; á rua da Passagem n. 224. 1369 O

VENDE-SE qualquer quantidade de GARRAFAS para cerveja, vinho, etc; preço ao alcance de todas as industrias, deposito, Santa Marina, á rua General Bruce 96, telephone 2342 Villa. 1853 O

VENDE-SE — Emprestam-se 4 contos sob hypotheca de um predio novo, bem localizado; cartas a B. B., á rua dos Ourives n. 29. Não se accita intermediario. 7037 S

VENDE-SE um piano Sponnagel, com enfeites de marqueteries, de grande formato; por especial favor, na praça Tiradentes n. 29. 3180 O

VENDE-SE o negocio de botequim á rua Souza Barros n. 186, proprio para principiante, por depender de pouco capital. O motivo é o dono ter de retirar-se com urgencia para a Europa. 2814 O

VENDE-SE uma escada de abrir, com 10 degráos. Preço barato; á rua dos Artistas n. 84, Aldeia Campista. 3129 O

VENDE-SE barato uma balança romana, força 50 ks.; á rua dos Artistas n. 84, Aldeia Campista. 3128 O

Vesti vossos Filhos no Paraiso das Crianças Rua 7 n. 134

VENDE-SE um automovel por 600$, com relogio e licenças, para desoccupar logar; á rua Alice n. 33, Laranjeiras. 3228 O

VENDE-SE um piano bonito e bom, de particular, muito barato; ver, na avenida Passos n. 30, loja de electricidade. O

VENDEM-SE dois grandes espelhos de crystal, para desoccupar logar; na rua Affonso Cavalcanti n. 136, loja. 3221 O

VENDE-SE um harmonioso piano de Pleyel, quasi novo; na rua D. Felicianna n. 267. 3218 O

VENDEM-SE distinctos moveis e esplendidos colchões e malas, a preços baratissimos; no armazem e fabrica Arnaldo, em frente á estação da Piedade. 3100 O

VENDE-SE um bom e harmonioso piano, por 330$, para desoccupar o logar; na rua Estacio de Sá n. 72. 3116 O

VENDE-SE toda a mobilia de uma familia que se retira para o interior; praça Tiradentes n. 77, 2º andar. 3095 O

VENDEM-SE dois novos toilettes de canella, mesa, cadeiras, centro de mesa de crystal e objectos de fantasia; rua da Assembléa 77, 2º andar. 3230 O

VENDE-SE um piano "Pleyel", magnifico para concerto, com pouco uso; á rua do Campinho 11 (Cascadura). 2981 O

VENDE-SE o Jat, para tirar os signaes da variola; na casa Granado & C., ás ruas Primeiro de Março n. 14 e Visconde do Rio Branco n. 31. 3008 O

TRASPASSES

TRASPASSASE ou acceita-se um socio, ou aluga-se a grande casa da rua Bento Lisboa n. 78, tanto serve para pensão como para commodos. 3090 T

TRASPASSA-SE um armazem de seccos e molhados; rua dos Artistas, 106. Aluguel 100$000. 3145 P

TRASPASSA-SE livre e desembaraçada por 3:000$000, a casa de seccos e molhados da rua Angelina, 115. Encantado. Trata-se com o dono na mesma. 3128 P

TRASPASSA-SE uma loja em frente a Estação do Meyer, para qualquer negocio; trata-se na rua Anna Barbosa numero 28. Meyer. 2682 P

TRASPASSA-SE ou admitte-se um socio com capital, uma loja com 3 portas de armarinho, fazendas e roupas feitas. Ponto de muito futuro, depende de capital; á rua das Laranjeiras n. 120. 3130 P

ACHADOS E PERDIDOS

PERDEU-SE a caderneta da Caixa Economica n. 196.420, 3ª serie. 3114 O

PERDEU-SE a cautela n. 1.756, do anno 1914, do Monte de Soccorro. 3213 O

PERDEU-SE a caderneta n. 323.314, da 3ª serie da Caixa Economica. 2802 O

DIVERSOS

ALUGAM-SE ternos de casaca, sobrecasaca, smokings e claques; na rua da Constituição n. 40, sob. 427 S

ACCEITAM-SE creanças para criar, não fazendo questão de cor e por preço modico; á rua do Rocha n. 18, Estação do Rocha. 2876 S

AUTOMOVEL — Vende-se um bom, Delahayé, torpedo 12X16 H. P., quasi novos, com sete espaçosos logares, 2 jogos de capas, bosina electrica, amortecedores, por 5:000$, á vista; trata-se na rua Theodoro da Silva n. 40. — Villa Isabel. 3194 S

DACTYLOGRAPHIA, gratuitamente aos socios da "Agencia Brasileira", commentes; rua S. José n. 12, 2º andar. Rio. 3301 S

EMPRESTA-SE dinheiro sob pequenas hypothecas, com Maia & Comp.ª; rua da Quitanda n. 31, sob. 2681 S

EXPLICADOR. Um academico ensina as materias necessarias ao exame de admissão ás Escolas Superiores e aos Gymnasios. Trata-se na rua Senhor dos Passos 16, sob., da 1 ás 3 horas da tarde. 1078 S

FICARA' a sua casa completamente livre de baratas, si fizer uso do BARATOL, producto que não offerece o menor perigo. Uma caixa, $500. Na "A' Garrafa Grande"; rua Uruguayana n. 66. 2273 S

EXTERNATO MAURELL — Curso de admissão para qualquer escola. Diurno e nocturno. R. 7 de Setembro, 170. 6995 S

GRUPO Espirita S. Antonio de Gaçoy, á rua Sergipe n. 99, casa VII, sessões ás 8 horas da noite, entrada franca, aos sabbados. 3100 S

GRAMOPHONES — Trocam-se chapas de $500 a 2$. Vendem-se e compram-se de $500 para cima. Concertos, cordas, e accessorios; rua Larga n. 41. 1007 S

HYPOTHECAS na cidade e suburbios grandes ou pequenas quantias; rapidez e juro modico. Informa o sr. Pimenta; r. do Rosario, 147, sob., fundos. 2737 S

MÃES EXTREMOSAS

si quizerdes preservar os vossos queridos filhinhos das molestias da pelle que os affligem, banhae-os com o SABONETE DE RIFGER, Rua S. Pedro, 127.

ANTES de comprar o remedio aconselhado, saiba o preço da drogaria André, á rua Sete de Setembro n. 11, proximo á Cathedral.

ACÇÃO entre amigos — A de uma machina de costura, que foi encarregado, fica transferida para o dia 10 de dezembro proximo — Firmino Antonio de Souza. 3248 S

ALUGA-SE, digo vendem-se moveis a prestações, entrega-se sem fiador e com a primeira entrada; rua de S. Pedro 247, perto da avenida Passos. O Parque dos Operarios. 1814 S

ADVOGADO commercial — Acções commerciaes, fallencias, concordatas, cobranças, minutas de contratos e distratos commerciaes, trabalhos na Junta Commercial, privilegios de invenções, registros de marcas de fabricas, de commercio, habilitações para o Montepio Civil e Militar, inventarios, etc., tratam-se com o dr. A. Leal; rua do Hospicio 35, sob. 3233 S

ADMISSÃO ás Escolas Superiores. Preparam-se candidatos; á rua Tavares Bastos, 21, casa VII. 2278 S

A antiga perfumaria "A' Garrafa Grande", tem uma garrafa de grande formato ás vistas do publico, pendente da sacada do predio em que se acha, á rua Uruguayana n. 66, sendo por isso muito facil não se deixar enganar. 2280 S

AS MOSCAS são exterminadas com o Moscal. Não é venenoso. Vende-se á r. Uruguayana n. 66. 2277 S

COMPRA-SE um apparelho photographico — 30 X 40, Hotel Fluminense, quarto 78. 2509 S

COM o uso constante do UNHOLINO, as suas unhas adquirirão um lindo brilho e excellente cor rosada, que não desapparecem ainda mesmo depois de lavar as mãos diversas vezes. Um vidro, 1$500. Na Perfumaria "A' Garrafa Grande"; rua Uruguayana n. 66. 2276 S

Vesti vossos Filhos no Paraiso das Crianças Rua 7 n. 143

CATINGA nos sovacos e máo cheiro nos pés, evita-se usando o Neronól, caixa 2$000, na Casa Cirio, Casa Bazin, Garrafa Grande e perfumaria Hortence. 2180 S

COMPRA-SE qualquer quantidade de joias velhas, com ou sem pedras de qualquer valor, paga-se bem, na rua Gonçalves Dias n. 37, Joalheria Valentim, telephone 994, Central. 4858 S

CARTOMANTE Mme. Jejese, sciencias occultas, lê o futuro e faz qualquer trabalho por mais difficil que seja, cura admiravel o nervoso; participa á sua numerosa clientela que se mudou para a rua da Alfandega n. 124. Consultas das 10 ás 6 horas da tarde. 3247 S

CARTOMANTE mme. Nogueira, trabalha com 36 cartas, diz o presente, o passado e futuro; rua Marquez de Pombal n. 9. 3188 S

HYPOTHECAS, empresta-se cinco contos, negocio directamente. D. Ferreira; rua São Christovão n. 625. 2852 S

GRAVIDEZ — Evita-se usando as velas antisepticas. São inoffensivas, commodas e de effeito seguro. Caixa com 25 velas 5$000, Pelo Correio mais $600. Depositarios: V. Silva & C., rua da Assembléa n. 34, Rio de Janeiro. S

HYPOTHECAS. Qualquer quantia em qualquer parte, com rapidez e bons juros; rua do Hospicio, 60, sobrado, com J. Pinto. 1378 S

HYPOTHECAS de réis 5:000$000 para juros modicos e commissão de 2 %; Moura, Gonçalves Dias n. 85, deposito de gelo, das 8 ás 11 da manhã. 2967 S

MOVEIS usados e mobiliarios completos, compram-se; rua Senador Dantas n. 45, terreo. 3791 S

MOVEIS — Compram-se, alugam-se e vendem-se na Intermediaria; rua do Cattete ns. 29 e 250. Teleph. 557. Central. 901 S

MADAME Luiza boa atiradora de cartas; rua do Rzende n. 146. 3103 S

MME. ERME, cartomante, possue poderoso talisman com o qual realizareis todos os vossos desejos. Consultas das 11 ás 5; rua Marechal Floriano Peixoto, 65, 1º andar. 1963 S

MANICURE — Attende a chamados, das 9 ás 6 horas; rua Sachet n. 11, 1º andar — Mlle. Sanchez. 3094 S

MOTOCYCLETES ou bicycletes — Qualquer concerto: preços baixos e solidez. Verifiquem, na casa de bicycletes da Avenida Salvador de Sá, 190. 3145 S

MME. LUIZA boa tiradora de cartas; na rua do Rezende, 146. 3317 S

NÃO deve jogar fóra o seu chapéo de palha, quando estiver sujo; lave-o com a AGUA MAGICA, que ficará completamente limpo e novo. Mais duas vezes poderá ainda laval-o, quando novamente ficar sujo. Um vidro, 2$000. Na "A' Garrafa Grande"; rua Uruguayana, 6. 2274 S

O LUSTRE obtido com o BRILHO MAGICO, em qualquer peça de roupa, é extraordinario e a duração dos tecidos será prolongada, com a applicação deste producto. Vidro, 1$000. Na "A' Garrafa Grande"; rua Uruguayana n. 66. 2275 S

PHOTOGRAPHIA — Para amadores executa-se qualquer trabalho nitido, a preços modicos e rapidamente, á rua Machado Coelho n. 50. 342 S

PRECISA-SE comprar uma pequena mobilia de sala de jantar. Offertas a travessa Carlos de Sá, 10. 3008 S

PRECISA-SE de uma casa com um papagaio que diga "Araujo paga o queijo". 3237 S

PRECISA-SE de um official de barbeiro, trata-se na Drogaria Werneck, com o sr. Simas. 3129 E

Dr. Caetano Jovine

Formado pela Faculdade de Medicina de Napoles e habilitado por titulos da do Rio de Janeiro.

ESPECIALIDADE: Molestias de senhoras, abortos, syphilis, molestias da pelle e vias urinarias, gonorrhéas agudas e chronicas, cystites, estreitamentos urethraes (curados sem operação) hernias, hydrocele, hemorrhoides, tumores, cancro do seio, do utero.

TRATAMENTO ELECTRICO ESPECIAL, RAPIDO e radical, da impotencia, espermathorréa, esterilidade e neurasthenia, paralysias, nevralgias chronicas.

CONSULTAS: todos os dias, das 9 ás 11 e das 2 ás 5 horas da tarde. Consultorio e residencia: LARGO DA CARIOCA, 10, sobrado.

CORTINADO — Compra-se um de particular, prefere-se de filó, em bom estado. Teleph. 1430, sul. 3238 S

COMPRAM-SE dentaduras velhas, coroas, etc. Paga-se bom dinheiro; São Pedro 71, sala, 3, das 9 ás 3 da t. 2219 S

CARTOMANTE ESPIRITA medium intuitiva fazendo trabalhos garantidos para realizar negocios os mais difficeis como doenças por meios completamente desconhecidos no occultismo, tendo o consultante em poucos dias á prova da verdade e da seriedade deste trabalho; na rua de Sant'Anna n. 211. 3032 S

COMPRAM-SE pregos velhos; na rua Marechal Floriano Peixoto n. 140. 2969 S

COMPRAM-SE folhas de zinco usadas por bom preço; tratar á rua Mauá n. 11 Meyer. 2681 S

CARTOMANTE ESPIRITA medium intuitiva, fazendo trabalhos garantidos para realizar negocios os mais difficeis como doenças por meios completamente desconhecidos no occultismo, tendo o consultante em poucos dias á prova da verdade e da seriedade deste trabalho; na rua de Sant'Anna n. 211. 2448 S

Collegio Sylvio Leite — Rua Mariz e Barros, 256 e 258. Internato, semi-internato e externato. Instrucção primaria e secundaria. Ensino pratico das linguas franceza, ingleza e allemã. Curso especial para admissão ás escolas superiores. As aulas de mathematica para as escolas Naval, Militar e Polytechnica são dadas á parte. Turmas especiaes de moços para admissão á Escola Normal. Não ha ferias. S

CARTOMANTE scientifica, garante seus trabalhos; rua do Cattete n. 58, sob. 2$000. 408 S

DIARRHÉAS E VOMITOS DAS CREANÇAS — Curam-se com a PAPAINA DO DR. NIOBEY. Cuidado com as imitações.

DENTISTA — Vende-se um estampador de Chart, uma machina de vulcanizar, um torno e diversos outros objectos de arte dentaria, com pouco uso e por preços muito reduzidos; rua dos Andradas n. 85, 1º andar. 3322 S

DENTISTA — Dr. J. Cruz — Especialista em extracções de dentes. Trabalhos por processos Norte-Americanos; rua Cardoso, 67 — Meyer. 3117 S

DACTYLOGRAPHO — Executa-se todo e qualquer trabalho á machina, com perfeição. Preços modicos; rua Fonseca Telles n. 189. S. Christovão, das 7 ás 9 da manhã e das 5 da tarde ás 9 da noite. 2371 S

DESDE 10$, professor de portuguez, arithmetica, francez, hist., geogr., etc., á rua Carioca, 47, 2º, sala 1. 3125 S

DA'-SE dinheiro sob hypothecas pequenas, á rua da Quitanda n. 31, sob., com Maia & Comp.ª 2680 S

PIANOS — Afinam-se por 6$, e concertam-se por preços baratissimos; chamados na rua da Constituição n. 10 — Alfaiataria Estrella do Rio. 3240 S

PRECISA-SE empregar 200:000$, sob hypothecas, em logar central. Negocio directo e rapido; rua S. José n. 74, 2º andar. Neves, Alvim & C.ª 3263 S

PRECISA-SE de uma creada para lavar e engommar e mais serviços em casa de pequena familia, á rua Dr. Joaquim Silva n. 77. 3313 S

PENSÃO farta e bem feita, com asseio e variada, modico preço; na rua de São Pedro 169, sob. 2385 S

PRECISA-SE comprar: guarda-casaca e lavatorio em bom uso, offerecer ao sr. João, Henrique Valladares, 17, sob. 2009 S

PRECISA-SE fazer conhecer um segredo para tirar sardas e panos e para nascer cabellos nas pessoas calvas; trata-se com mme. Guimarães, rua da Misericordia n. 6, 1º andar. 3936 S

PRECISA-SE de gente para se dar pensão variada e farta de casa de familia, preços modicos; á rua Matto Rodrigues n. 19, casa 1, antiga Léste. 3023 S

PROFESSORA — Sophia Nogueira, portuguez, francez e bordados, meninas até 16 annos e meninos até 11; rua dos Andradas, 97, 1º, l. do Capim. 2239 S

PARTEIRA M. Maiarotta, attende a chamados, para partos e outros tratamentos, a preços modicos; avenida Mem de Sá n. 119. 2104 S

PROFESSOR de piano, que toque este instrumento e outros mais, prefere-se cartas á O. M. O., a este jornal. 1966 S

PROFESSORA diplomada — Senhorita diplomada, lecciona piano systema rapido e garantido. Preço 3$000 por lição. Tambem ensina bandolim, trabalhos e portuguez. Quem precisar escreva para esta redacção, a mlle. Maria Luz. 3135 S

PERFUMARIA "A' Garrafa Grande", tem uma garrafa de grande formato ás vistas do publico, pendente da sacada do predio em que se acha, á rua Uruguayana n. 66, sendo por isso muito facil não se deixar enganar. 2272 S

Professor de physica, chimica e historia natural. Precisa-se de um. Cartas para esta folha, a A. R. C. 3226 S

PROFESSORA diplomada lecciona o curso primario e trabalhos de agulha; chamados á rua da Carioca n. 47 — Casa Carlos Wehrs. 3022 S

Qualquer negocio no Rio de Janeiro. Trata com vantagem e segurança o "American Bureau"; Ouvidor n. 155, 2º andar. Director A. Reis Teixeira. S

QUARTO mobilado, aluga-se em casa socegada, de senhora discreta; rua da Lapa n. 57, sob. 3359 S

ALFAIATARIA SANTOS DUMONT

192, Rua Sete Setembro, 192

Casemiro de Almeida

HOJE INICIA A VENDA **HOJE**

RECLAME

da secção de roupas sob medidas

PARA QUE o Sr. freguez seja obrigado a fazer uma visita ao **Santos Dumont** e ficar freguez da casa

COBRA **50$000** por um terno de superior casimira de côr, preta ou azul, feito no rigor da moda sob medida, com aviamentos de superior qualidade. (O preço antigo destes ternos 70$ e 80$000).

ROUPAS FEITAS importante secção, preços os mais reduzidos.

Façam o sacrificio de fazer uma visita á **Alfaiataria Santos Dumont**, que faz uma economia futura na sua vida.

N. B. - Nestes ternos de Bonificação os Srs. freguezes deixarão simplesmente um signal de 20 'j. ou 10$000.

192, RUA 7 DE SETEMBRO, 192

Casemiro de Almeida

ALFAIATARIA DOS OPERARIOS

77 - Rua Marechal Floriano - 77

Grande queima. Tudo mais barato que o custo

Esta casa acaba de passar por completa reforma, tendo-se adquirido um habil contramestre e um sortimento de casimiras que se pode dizer chic

BONIFICAÇÃO ATE' 5 DE JANEIRO DE 1915

UM RICO TERNO DE CASIMIRA SOB MEDIDA NO RIGOR DA MODA 40$000

ROUPAS FEITAS

GRANDE QUEIMA!!!

ADMIREM ESTES PREÇOS!!!

Saldos de Colletes a 500	e	1$000
» » Calças de brim a 2$500, 3$000	e	4$000
» » Paletots de brins a 3$500	e	4$500
» Ternos de brins a 9$000	e	12$000
» Ternos de cassineta a 18$000	e	20$000
» Ternos de casimira a 25$000	e	28$000
» Sobretudos de casimira	a	20$000
» Calças flanella listada em lã pura	a	8$000

Tudo que se diz Roupa Feita vende-se mais barato que o custo para não entrar em balanço

Procurem esta casa que negocia numa casa séria

77 -- RUA MARECHAL FLORIANO -- 77

Casemiro de Almeida

ROBERTO BUZZONE & C., fabrica de chapéus de sol. Importação e exportação. Rua da Carioca n. 42.

SR. EPHIALTO tem carta na redacção desta folha. 3198 S

SALA e gabinete de frente; á rua da Carioca n. 14, 1º andar, em casa de familia seria, serve para escriptorio, consultorio ou para casal. 3309 S

SÃO inferiores aos de outras casas, os preços de perfumarias finas, pentes, escovas, etc., na "A' Garrafa Grande", Uruguayana n. 66. 2730 S

TERRENO, por 1:600$, situado á rua Moura "Cachamby", com 16 metros de frente, egual de largura, nos fundos, por 66 metros de extensão. Vende-se e trata-se á rua Eulina, 9 — Meyer. 3079 N

UMA moça que precisa fallar a d. Andreza Angelica de Souza, na ladeira da Providencia n. 43, Joanna da Cunha. 3290 S

UMA senhora viuva de confiança, franceza, deseja collocação de governante de casa de pequena familia de tratamento, entende de costuras e cozinha a gaz. Dá referencias, na rua Visconde de Sapucahy n. 149. M. A. 3021 S

CALLOS

Com applicação do remedio de R. S. Pinto fica-se livre deste flagello. Vende-se na "A Garrafa Grande", rua Uruguayana n. 66. Vidro 2$. 2278 S

12$000 14$ e 18$, sapatos de velludo, entrada baixa ou com tiras no peito do pé, o que ha de mais elegante e moderno para senhoras.

2$300 Chinellos de pello ou flores para senhora, artigo a ponto, para menina, 2$000.

8$000 9$000 — 10$000, botinas de pellica paulista, inglezdo burzeguins ou carcella, bola para homens.

13$000 14$000, chics sapatos pretos e amarellos, com canos de casimira, de abotoar ao lado, artigo moderno para homens.

6$000 7$000 botinas fortes, todas ponteadas, para homens.

10$000 12$000, sapatos de verniz, ou pellica, para senhoras, artigos fortes e elegantes.

13$000 15$000, superiores botas de pellica preta ou amarella, para homens, artigos fortes e modernos.

18$000 20$000, superiores botas de abotoar ao lado, pretas ou amarellas, ou borzeguins, artigo fino e elegante para homens.

1$500 para cima, sapatos para criança, sem salto ou com salto.

5$500 superiores borzeguins pretos, muito fortes, para collegio, de numeros 25 a 33.— Na **Bota Fluminense — Rua Marechal Floriano n. 109, esquina da Avenida Passos.**

Suspensões Curam-se com o ELIXIR DAS DAMAS do dr. Rodrigues dos Santos. Deposito, S. Pedro, 127.

Creme de Amendoas — REGISTRADO SOB O N. 10.011 Indispensavel na toillette das damas elegantes. Embelleza o rosto, tirando-lhe as rugas e as manchas. Pote 2$000. Vende-se em todas as casas de perfumarias. Deposito, Drogaria Pacheco; á rua dos Andradas n. 45. 3050 S

Impotencia Ejaculações prematuras, fraqueza sexual emmagrecimento rapido, depauperamento de forças, curam-se rapida e radicalmente pelo poderoso tonico muscular VINHO DE CACAO IODO PHOSPHATADO, de A. A. Castellões. Vende-se á rua dos Andradas n. 45. Drogaria Pacheco. 3352 S

Cabellos brancos, ficam pretos progressivamente, com a *Agua Indiana*, producto scientifico que dá a côr castanha ou preta sem prejudicar a consistencia dos cabellos, não mancha. Não useis *Tinturas*, usae a *Agua Indiana*. 3$ Rua Sete de Setembro n. 61. 2203

Consultas gratis por medicos e operadores especialistas em molestias dos **OLHOS OUVIDOS, GARGANTA e NARIZ**, enfermidades das senhoras, creanças, pelle, syphilis, venereas e das vias genitaes e urinarias do homem e da mulher. Todos os dias das 3 ás 6 horas da tarde. Rua Rodrigo Silva n. 26, 1º andar (entre Assembléa e 7 de Setembro.) 2488

LOUÇAS

55$000 Um fino apparelho para jantar, com rica pintura com dourados; colheres de aluminio para sôpa, duzia 4$500, no grande barateiro da rua Senador Euzebio, 160. Porta larga (Em frente ao jardim da Praça 11 de Junho).

25$000 Um apparelho para chá e café, 34 peças, com dourados e fina pintura, no grande barateiro da rua Senador Euzebio, 160. 3021

PRISÃO DE VENTRE — Doenças de figado estomago e intestinos, curam com as Pilulas de Baldo Compostas do pharmaceutico Santos Silva, Vidro 1$500 Deposito: Drogaria Pacheco; á rua dos Andradas n. 45. 3050

VIAJANTES — AGENTES — Acceitam-se para a maior fabrica de carimbos e gravuras do Brasil: peçam condições, a J. C. Fragata; rua do Hospicio n. 143. 2.275.

Socia — Acceita-se uma socia com 500$, para negocio sério e garantido, com direito a retiradas mensaes de 100$, sem o menor trabalho ou incommodo; informações á rua Commendador Telles n. 18 — Cascadura, das 10 horas da manhã ás 5 da tarde. 1323 S

Casamentos trata-se com brevidade, mesmo sem certidões, civil 20$ e religioso 25$ com Bruno Schegue, á rua dos Invalidos, 4, sobrado. Proximo á 3ª Pretoria Civel. 1833

Cartomante brasileira, Rosa Jardim, inspirada e verdadeira; consultas, 2$000; á rua da Constituição, 47, 1º and. 671

Parteira- Mme. Taveira Morgado, com longa pratica dos hospitaes da Europa, trata de molestias do utero, ás senhoras que não possam conceber evita a gravidez, rapido e garantido, sem dor nem operação; trata de suspensão. Morou longo tempo na rua Larga. Dá consultas das 9 da manhã ás 9 da noite, domingos até ás 2 horas. Preço ao alcance de todos; rua do Acre n. 106, sobrado, proximo á rua Larga. Teleph. 883, norte. 428

Cabelleireiro e barbeiro,— Com perfeição e asseio e preços reduzidos só na rua Estacio de Sá n. 68 — Salão Estacio. 2190 S

Dr. Teixeira Coimbra — Molestias nervosas, molestias venereas, pelle syphilis, vias urinarias, nariz e garganta. Applica-se o 606 e 914; Rua Acre, 38, sobrado, todos os dias, das 11 á 1. Telephone 3.265, Norte, e ás terças, quintas e sabbados de 1 ás 4, na rua da Carioca 8 telephone 1.294. Central. 2817

DR. ALVINO AGUIAR — Especialista em molestias de: Estomago, rins e pulmões. Tratamento das anemias e depauperamento organico. Molestias de senhoras, clinica medica. Residencia, travessa do Torres, 17. Consultorio, rua Rodrigo Silva 5, das 2 ás 4 (entre Assembléa e S. José). Teleph. 4.265. 583

INGLEZ pratico. Garante-se ensinar em seis mezes, 10$ mensaes. Rua da Alfandega, 141, sobrado. 2277

PROFESSORA Ensina portuguez, francez, inglez, musica e piano; chamados por escripto para entregar por favor, ao sr. Benjamin, na rua da Uruguayana n. 37, pharmacia. 2937

[illegible] discos e [illegible] gramophones.—CASA FAULHABER— Constituição 36 e M. Floriano 71.

Melle. Hélene Ruffier, professeur de français; cours de conversation, 47, rue Conselheiro Salgado Zenha, Tijuca S.

PARTEIRA — A verdadeira MME. PALMYRA, trata de molestias de senhoras, evita a gravidez, por um processo garantido, sem egual. Consultas, das 8 ás 12, em sua residencia, á rua Camerino n. 105, telephone, 4.102, Norte, no consultorio, da 1, ás 4, á rua Uruguayana n. 3. Telephone n. 1.555 — Central. 152

Cartomante scientifica, unica no genero Rua Sant'Anna n. 29. 6017

Dr. Gustavo Armbrust — Livre docente da Faculdade de Medicina. Doenças do estomago e intestino; neurasthenia, arthritismo (obesidade, diabetes). Cura radical da prisão de ventre. Tratamento especial da tuberculose. Uruguayana n. 21, de 2 ás 3. 363 S

Dr. José Esperidião de Carvalho advogado. Trata de causas civeis, commerciaes e inventarios. Adeanta custas. Das 12 ás 5 horas da tarde; Quitanda, 96, 1º andar. 4185 S

40$ a 80$, salas e quartos, alugam-se em casa nova e tranquilla, bonde passa perto; 41, sobrado, avenida Henrique Valladares. 1813 E

Cartomante estrangeira Mme. — Blanche, trabalha com perfeição. Rua Carioca, 49, 1º andar. Sala dos fundos. 3245

Molestias dos olhos, nariz e ouvidos - O DR. NEVES DA ROCHA, ***membro da Academia de Medicina do Rio de Janeiro, medico de diversos hospitaes desta cidade, com longa pratica no paiz e nos hospitaes de Berlim, Vienna, Paris e Londres, dá consultas á AVENIDA RIO BRANCO 90, das 12 ás 4 da tarde. Residencia: Avenida Beira Mar 107.*** 3222

PARTEIRA — Mme. Barroso, com longa pratica da Maternidade, trata de todas as molestias do utero, evita a gravidez nos casos indicados, rapido e garantido; acceita parturientes em sua casa, assim como recebe senhoras de outras molestias, garantindo bons medicos; rua Visconde de Itauna, 122. 290 S

Invento — Vende-se um por preço modico. Cartas ao sr. Nogueira; á rua Farani, 57. 3102 S

Senhoras gordas — Ver-vos-eis livres de tão feia gordura, com o tratamento especial e garantido de Mme. Staumitz. Unica possuidora do segredo de emmagrecer sem pre juizo da saude. Embellezamento e hygiene do rosto. Quitanda, 65; das 11 ás 16 horas. Tel. 3.270, Central. 983 S

Ganhar ao jogo, no Bicho, Loteria, etc. Compre o FELIZARDO, livro maravilhoso. Preço 1$, que recebemos mesmo em sellos novos. Envia-se para todo o Brasil. — Aristoteles Italia — Rua Mar. Flor. Peixoto, 52, sobrado. Caixa Postal 604 — Capital Federal. 22

COLORINA, Tintura ideal garantida, para restituir ao cabello a sua côr original preta ou castanha. — Preço, 10$000; pelo correio, mais 2$000. Deposito geral, rua 7 de Setembro n. 127. — R. Kanitz.

DENTISTA AMERICANO DR. C. FIGUEIREDO especialista em extracções completamente sem dôr e outros trabalhos garantidos; systema aperfeiçoado, preços modicos, e em prestações, das 7 da manhã ás 9 da noite, rua do Hospicio n. 222, canto da avenida Passos.

C. Lobo Junior
Cirurgião-dentista
rua Sachet, 7 sob.

UTERINA é o unico remedio que cura FLORES BRANCAS e os Corrimentos das Senhoras.

Vende-se nas principaes pharmacias e na Drogaria Araujo Freitas & C.

Explicador de mathematicas — Marianno Junior. Senador Dantas n. 23. 2739 S

Molestias das senhoras — Dr. Octavio de Andrade, com pratica dos hospitaes da Europa, evita a gravidez por indicação scientifica, sem prejudicar o organismo. Hemorrhagias, suspensão, etc. Residencia e cons.: rua Sete de Setembro n. 136, sobrado, das 9 ás 11 e 1 ás 4. Teleph. 1591, Central. Consultas gratis. 2704 S

Evita-se a Gravidez, e faz-se apparecer o incommodo, por um processo scientifico, sem dor, trabalho garantido e ao alcance de todos. Mme. Maria Josepha parteira diplomada, pela F. de Medicina de Madrid; avenida Gomes Freire n. 77, mudou-se da rua V. Rio Branco n. 44, para a rua acima. 4803 S

Ventiladores Liquidação desde 25$000 Octavio Valobra 62 Rua Julio Cezar (Carmo)

Sala e gabinete de frente

Aluga-se um, preço commodo; rua Sete de Setembro, 213, 1º andar, com o Adriano. 3165

Manicura e massagista

Conserva a belleza do rosto e das mãos. Attende chamados das 9 ás 6. Gonçalves Dias, 73, sobrado. Mme. Olga. 2484

SOCIO

Admitte-se (ou vende-se) para uma grande casa de diversões, fazendo bom negocio. Uma parte ainda não está explorada. Para tratar, á rua Zeferino n. 146, estação de Todos os Santos. Negocio sério. 3089

CARRINHO

Compra-se um carrinho com 2 ou 4 rodas, logar para 3 ou 4 pessoas. — Trata-se á rua Dr. Dias da Cruz n. 235, Meyer, até ás 10 horas da manhã e depois das 6 horas da tarde. 3149

LOJA

Por modico preço, aluga-se a da rua General Camara n. 290; trata-se com Souza, na Gentil Pastora. Praça da Republica n. 227. 3157

Escriptorio

Aluga-se um grande salão, podendo servir para qualquer coisa; na rua do Rosario, 72, 1º andar. 2488

CABO FRIO

"O HOTEL BRASIL"

Um novo estabelecimento modelar

Os srs. José Guilherme & Comp., comprehendendo a necessidade imperiosa da fundação de um hotel, onde possam, com o maximo conforto, passar algum tempo as pessoas que desejarem veranear naquella adeantada cidade do Estado, onde ao mesmo tempo poderão gozar as delicias da primeira praia balnearia do mundo, acabam de levar avante esse "desideratum" da maneira a mais satisfactoria.

E' assim que o novel estabelecimento acaba de ser inaugurado com a presença da élite social de Cabo-Frio, em um espaçoso predio, á rua Jonas Garcia, contiguo á importante casa de bilhares, de propriedade da mesma firma.

Afim de nada faltar aos srs. hospedes, está o hotel montado com todas as condições hygienicas requeridas nas modernas edificações, dispondo de amplos e bem arejados compartimentos, dormitorios, salas para palestras, buffet, etc.

A todos que quizerem conhecer aquelle delicioso recanto da terra fluminense, recommendamos o Hotel Brasil um dos primeiros dos existentes em todo o Estado. 3.097.

Professora

Precisa-se dos serviços de uma senhora habilitada e bastante pratica do ensino elementar para leccionar uma hora diaria a uma joven estrangeira. Exige-se competencia e assiduidade; paga-se bem: offertas em carta para esta folha, a M. T. 3.092.

GOTTAS **CASSAU'** E **BACCHARIS** Infallivel nas molestias do estomago, figado e intestinos

Encontra-se nas boas drogarias

LOTERIAS DA CAPITAL FEDERAL

Companhia de Loterias Nacionaes do Brasil

Extracções publicas, sob a fiscalisação do governo federal ás 2 1/2 e aos sabbados ás 3 horas, á RUA VISCONDE DE ITABORAHY N. 45

HOJE **HOJE**

310-10

A'S 3 HORAS DA TARDE

50:000$000

POR 8$000 EM DECIMOS

Terça-feira, 17 do corrente
297-17
20:000$000
Por 1$600, em meios

Quarta-feira, 18 do corente
311-20
15:000$000
Por 800 réis, em inteiros

Grande e extraordinaria Loteria do Natal

Sabbado, 19 de dezembro, ás 3 horas da tarde — Novo plano — 313 — 2ª

1.000:000$000

Este importante plano, além do premio maior, distribue mais:
2 de 100:000$, 1 de 50:000$, 1 de 20:000$, 2 de 10:000$ 4 de 5:000$, 12 de 2:000$, 20 1:000$ e 100 de 500$000

Por 40$000 em quinquagesimos a 800 réis

N. B. — Os premios superiores a 200$ estão sujeitos ao desconto de 5 olo. Os pedidos de bilhetes do interior devem ser acompanhados de mais 500 reis para o porte do correio e dirigidos aos agentes geraes Nazareth & C., rua do Ouvidor n. 94 Caixa n. 817. Teleg. LUSVEL e na casa F. Guimarães, Rosario 71, esquina do Becco das Cancellas, caixa do correio n. 1273.

INJECÇÃO MACEDO Hygienica, Infallivel e Preservativa CURA AS GONORRHE'AS RECENTES E CHRONICAS Approvado pela Directoria Geral de Saude Publica. — VENDE-SE NAS BOAS DROGARIAS

LOMBRIGAS

Para expellir as lombrigas e outros vermes do corpo humano, o saboroso XAROPE VERMIFUGO DE PERESTRELLO, deve ser preferido, porque:

1º — E' muito agradavel ao paladar, tanto assim que é preciso guardar o frasco sempre bem acautelado, para que as creanças não o tomem supppondo que é alguma calda de doce.

2º — Alem de não irritar os intestinos, como acontece com muitos outros vermifugos, é dado em dóses muito diminutas.

3º — Não priva as creanças de seus brinquedos, nem de suas comidas nem de sua saude.

4º — Tem propriedade laxativa, e por isso não é necessario, após o seu uso, tomar nenhum purgativo.

Applicado tanto para creanças como para adultos. — Vidro, 2$500.

Remette-se pelo Correio 1 vidro por 3$000, 6 vidros por 15$000 e 12 vidros por 30$000.

Vende-se na A' Garrafa Grande

RUA URUGUAYANA, 66

Perestrello & Filho 2778

PILULAS DE CAFERANA Abreu Sobrinho

CURAM
Sezões-Maleitas
Febres palustres
Intermittentes
Nevralgias

Muito cuidado com as imitações e falsificações

Unicos depositarios, Bragança Cid & C. - Rua do Hospicio 9

UTERO Todas as molestias uterinas são curadas com o uso do ELIXIR DAS DAMAS do Dr. Rodrigues dos Santos.—A' venda em todas as pharmacias e drogarias — Deposito: S. Pedro, 127.

Prata e nickel

Compra-se prata a 2 °|° e vende-se a 1 °|° de desconto, nickel compra-se a 3 °|° e vende-se a 2 °|°, na rua da Candelaria n. 20, com o corretor Moniz. 3250

COQUELUCHE

Só é curada com o xarope do pharmaceutico Mello. Rua Uruguayana, 114, 1º andar. 3266

PAQUETA'

PRECISA-SE TOMAR PENSÃO

Uma senhora viuva, com um filhinho de 4 annos, deseja encontrar em Paquetá uma casa de familia modesta e de todo respeito onde possa tomar uma pensão durante o tempo que precisar tomar banhos de mar, um a dois mezes e pagando o que fôr razoavel. Prefere proximo á praia Comprida. Quem tiver queira escrever para este jornal a Jacy indicando onde e o preço. 3251

Prata e nickel

Compra-se prata a 2 °|° e vende-se a 1 °|° de desconto, nickel compra-se a 3 °|° e vende-se a 2 °|°, na rua da Candelaria n. 20, com o sr. Moniz. 3249

Automovel

Vende-se um automovel completamente novo, força 12—16 H P. preço baratissimo; para tratar com o sr. Motta, na Garage Brasileira, rua Senador Eusebio 180. 3302

Chapas "ferrotypo" 13 X 18

Pessoa que as tem, vende algumas duzias. Informações na rua Gonçalves Dias, 26 (baixos), por favor do sr. A. Guimarães. 2.340.

MENDES

Aluga-se nesta localidade uma boa casa, com 3 quartos, salas de visitas e de jantar, etc., collocada em um terreno com 3.000 metros quadrados, distante da estação cinco minutos apenas.

Trata-se com o negociante sr. Joaquim Bernardes, ali residente, ou na rua do Ouvidor, 55 (loja de calçado). Rio de Janeiro. 3175

TERRENOS

A EMPRESA DE CONSTRUCÇÕES PROGRESSO, encarrega-se de retalhar em lotes grandes e pequenas áreas de terrenos nesta capital, suburbios, Nictheroy e Petropolis, para vendas a prestações, *fornecendo todos os elementos precisos para tal fim.* Rua Sete de Setembro n. 191, sobrado. 2771

Piano e harmonium

Vende-se um piano novo, saído da Alfandega, dos celebres constructores Kehler & Cambell, bem como um harmonium automatico com varias musicas sacras, tudo novo.

Para ver e tratar á rua Conselheiro Salgado Zenha n. 67, Tijuca. 2912

Auxiliar de escriptorio

Offerece-se um com alguma pratica de escriptorio commercial.

Conducta abonada por casas commerciaes; cartas á rua General Camara n. 181, para J. Pacheco. 2860

Predio novo

Aluga-se para familia de tratamento, na rua do Riachuelo, 339 A, com todas as commodidades, trata-se ao lado, no n. 341. 3104

Manteiga Virgem

Pasteurizada, reclame. Kilo, 3$500. Ouvidor, 149, Leiteria Palmyra.

Loteria de S. Paulo

Garantida pelo governo do Estado Extracções bi-semanaes

Depois d'amanhã

20:000$000

Por 1$800

Quinta-feira, 19 do corrente

40:000$000

Por 3$600

Quinta-feira, 31 de dezembro

Grande e extraordinaria Loteria de fim de anno

Um Premio de 100:000$000 e dous premios de 50:000$000

Por 1$880

☞ Bilhetes á venda em todas as casas lotericas do Estado.

GONORRHÉAS cura infallivel em 3 dias, sem ardor, usando "Gonorrhol". Garante-se a cura completa com um só frasco. Vidro, 3$000, pelo Correio 5$500. Drogaria V. Silva & C., rua da Assembléa, 34.

GALVANIT

E' um preparado inglez, para pratear e nickelar qualquer metal.

Tornando novos todos os artigos de que o uso já desmereceu o seu primitivo estado

Pode ser applicado em qualquer metal composto e por qualquer pessoa

PREÇO 2$500

Pelo correio 3$000

Vende-se na **Rua do Ouvidor n. 127**

Dr. Oliveira Bastos

—Esp. partos, operações, molestias das senhoras, nervosas, syphilis, etc. Evita a gravidez e faz conceber sem operação e sem ver os clientes na maioria dos casos, etc. Cura impotencia, gonorrhéas, hemorrhagias, corrimentos (ambos os sexos), etc., complicações dos abortos, etc., em pouco tempo. Cons. das 9 ás 12, gratis de 1 ás 3 e especiaes das 5 ás 9 da noite. Acceita parturientes em pensão e chamados a qualquer hora. Consultorio e residencia, rua de S. Pedro, 203, sob. 3270

☞ **CALLOS**

Pomada Berlinense

CALLOS é a unica que extrahe o calo infallivelmente em poucos dias sem dôr por mais antigo que seja, bem como unhas encravadas, cravos e frieiras. Approvada pela Directoria Geral de Saude Publica e privilegiada pelo Governo Brasileiro. A' venda em todas as Pharmacias, Drogarias, Perfumarias, Barbeiros, casas de calçado e engraxates. Fabrica e Deposito: Avenida Rio Branco 15, 1º andar **CALLOS**

Preço 1$500

Juventude Alexandre

Restaurador dos cabellos, de acção progressiva e de applicação agradavel pelo seu aroma delicioso. Frasco 3$000. Vende-se em todas perfumarias e drogarias. 4017

Photographia

Vende-se uma machina photographica 24x30, com todos os pertences, objectiva Goerz série III, e outras de 13x18 com objectiva Tessor-Kruuss-Zeiss, série II. Para ver e tratar com Augusto, á rua do Cattete, 271, das 11 ás 2 horas da tarde. 2841

A THEURGIA

Que significa em occultismo a magia do Bem, fornece os mais seguros elementos para o tratamento radical de todos os soffrimentos moraes e muitas enfermidades physicas. Procurae J. Balsamo — (R. S.) Professor de sciencias occultas, recentemente chegado a esta capital, á rua Haddock Lobo, 101, Pensão Rio de Janeiro, das 8 ás 11 e das 19 ás 21 horas. A's sextas-feiras gratis aos pobres. 2606

Cartomante mme. Laura

Iniciada nos mysterios do occultismo, possuidora de grande poder em sciencias, diz o presente e o passado e prediz o futuro. Faz qualquer trabalho para o bem estar, como sejam: casamentos, atrazos de vida, e tem talismans, para reconciliações e embaraços commerciaes, etc., das 8 da manhã ás 7 da noite, á rua Dr. Niemeyer n. 38, Engenho de Dentro. 3252

Cartomante estrangeira trabalha com perfeição na sciencia do occultismo, com 36, 54 e 78 cartas; diz o presente e prediz o futuro; desvenda qualquer mysterio da vida; concerta qualquer difficuldade em negocios e doenças; faz reinar a paz no lar das familias; une os desunidos. Possue as verdadeiras pedras Sival, vindas directamente de Jerusalem. Poderoso talisman. Unico conhecido até hoje. Praça da Republica n. 84, esquina da rua Senhor dos Passos. 6

Escola Normal

EXAME DE ADMISSÃO

No Curso Annexo do Instituto Polyglotico só se recebem alumnas até 14 do corrente. Avenida Rio Branco 108. 1077

Pharmacia

Vende-se uma, situada em bairro populoso, a preço reduzido; informa-se com o sr. João, Drogaria Rodrigues, Gonçalves Dias, 59. 1840

Pintura de cabellos

Mme. Ribeiro, particularmente tinge cabellos com um preparado vegetal, inoffensivo de sua propriedade; as senhoras que desejarem massagens medicas manuaes, rheumatismo, e arthritismo, dirijam-se á rua Rodrigo Silva, antiga dos Ourives n. 10, 1º andar, entre a rua de S. José e Assembléa. 420

Bom emprego de capital

Traspassa-se uma grande fabrica industrial, para artigo de prompta venda e de grande consumo. O motivo do traspasse é porque o dono precisa de retirar-se por incommodos de saude. Informar com o sr. V. Lima, á rua do Rosario 172. 846

COFRE "BIANCHI"

Com segredo aperfeiçoado e garantido.

Os mais perfeitos, os mais solidos e os mais baratos. Antes de comprar o cofre que precisa venha tomar explicações em nossa casa.

Vendas a dinheiro e a prestações.

Peçam catalogos.

MOREIRA & BRAGA
Rua Visconde de Inhauma n. 111
— RIO DE JANEIRO —

Cabellos postiços

ANTONIO PUPAK, cabelleireiro

Participa á sua numerosa freguezia que se acha á disposição da mesma á RUA DO REZENDE 113, bonde Silva Manoel. 2538

LEME

Alugam-se aposentos mobilados, claros, arejados e muito proximos aos banhos de mar; desejam-se pessoas sérias, na rua Nossa Senhora de Copacabana n. 45. 1385

Casas para verão

Aluga-se, em Mendes, casas confortaveis; trata-se na "A Propriedade", rua do Hospicio n. 144, 1º andar.

CASAS

Alugam-se casas nas avenidas Mossoró e Zinha, á rua Paula Brito, Andarahy; trata-se na mesma rua 93, com o encarregado. 725

Cabellos brancos

Usae a brilhantina "Triumpho" para acastanhal-os, franco, 3$000. Vende-se nas perfumarias Bazin, Hermanny, Cirio, Nunes, Casa Postal, Garrafa Grande, Casa Lopes, e rua da Misericordia n. 6, 1º andar, Mme. Guimarães. 740

Verão em Petropolis

Em casa de familia, cedem-se commodos com pensão, a familia de tratamento; informações no Rio, á rua do Ouvidor n. 57, casa da India, e em Petropolis, na Confeitaria Pestana, á Avenida Quinze de Novembro n. 657. 2687

Chauffeur

Brasileiro, casado, com 8 annos de pratica, dando referencias de sua conducta, deseja encontrar collocação, quem precisar deixe carta nesta redacção, com as iniciaes E. C. 3191

Casa em Ipanema

Aluga-se na rua Vinte e Oito de Agosto 125, uma completamente nova com tres janellas de frente, tendo dois quartos e duas salas, cozinha, banheiro e grande terreno, todo murado, com portas para automovel; as chaves na mesma rua n. 83, trata-se na rua Delphim n. 73, casa n. 11, aluguel rs. 150$000. 2304

OURO

Compra-se ouro, prata, brilhantes e joias usadas; paga-se bem; praça Tiradentes, 16, antigo Largo do Rocio. 101 2393

Consultorio medico

Aluga-se um, perfeitamente montado; na rua S. José 120 (entre Avenida e largo da Carioca). 2978

RHEUMATISMO

Assombrosa descoberta da cura radical do rheumatismo e da syphilis o Ipeuvól.

O rheumatico sente allivio na 2ª colher e fica curado com um só frasco E' o melhor Purificador do Sangue.

Vende-se em todas as drogarias e pharmacias

DEPOSITARIOS:

Drogaria Lamaignere
ASSEMBLE'A 34
Drogaria Pacheco. R. Andradas

BEBAM

ANTARCTICA

A melhor de todas as CERVEJAS

Terrenos de grande e pequena extensão

NO
DISTRICTO FEDERAL E MUNICIPIO DE NICTHEROY

Nova secção de architectura criada pela conhecida

CASA BANCARIA CINELLI

Aos senhores proprietarios:

Contrata-se para venda de terrenos em lotes; si fôr precisa, dividem-se, tiram-se plantas e abrem-se ruas e avenidas, por nossa conta, para o que temos pessoal idoneo; E ADEANTA-SE A IMPORTANCIA PRECISA PARA POR OS PAPEIS EM DIA. COM O SR. JANNUZZI. AVENIDA RIO BRANCO 35-A — LOJA 3713

FABRICA DE MOLDURAS

Secção especial de quadros e espelhos sob medida

Artigos para quadros. Ouro e verniz para dourar. Gravuras e oleographias o que ha de mais fino.

Reformam-se molduras usadas de qualquer estylo.

Enviam-se amostras para qualquer ponto do paiz.

Preços da Fabrica.

Rua Sete de Setembro, 203

MARTINS SEABRA & C. 3014

IMPOTENCIA

Fraqueza genital, depressão nervosa, cura-se radicalmente com as Gottas Restauradoras, do dr. Mendel.

Deposito: Pharmacia Simas, de A. Ruas & C.ª, praça Tiradentes n. 9. Drogaria Rodrigues, Gonçalves Dias n. 59. Drogaria Pacheco, Andradas n. 43. Em Nictheroy Drogaria Barcellos.

TERRENOS

Vendem-se diversos e magnificos lotes de terreno, já nivelados e promptos a receber edificações, logar secco e muito saudavel, no novo prolongamento da rua Mariz e Barros, fim da rua Barão do Amazonas, já tendo esgoto, agua, gaz e luz electrica; trata-se directamente com o proprietario, á rua do Hospicio 15, 1º andar, da 1 ás 3 horas da tarde, ou no proprio local n. 514, todos os dias até ás 10 horas da manhã. 1833

A'S SENHORAS

A Casa David Ferro, rua Sete de Setembro, 124 (entre Uruguayana e travessa S. Francisco) chama a attenção para o seu bello mostruario de bolsas, as mais modernas, e a preços sem competidor. 2436

PILULAS VIRTUOSAS

Curam em poucos dias qualquer molestia do estomago, figado ou intestino.

Estas pilulas além de tonicas, são indicadas nas dyspepsias, prisões de ventre, molestias do figado, bexiga, rins, nauseas, flatulencias, mão estar, etc. E' um poderoso digestivo e regularizador das secreções gastro-intestinaes. A' venda em todas as pharmacias. Deposito: Drogaria Rodrigues, rua G. Dias, 59. Vidro 1$500, pelo correio mais 300 réis. 8007

Hotel Locomotora

Com esplendidos e asseados commodos, encontram os srs. viajantes accommodações desejaveis por preços moderados; ruas: José Mauricio n. 78, filial: Tobias Barreto n. 70, proximo á rua da Constituição e Club Gymnastico Portuguez. 819

TENDINHA

Vende-se uma em ponto magnifico, fazendo bom negocio e com contrato de cinco annos e alugueis modicos.— Informa-se na rua do Acre n. 15. 2937

Molestias das creanças

DR. E. BANDEIRA DE MELLO

Clinica exclusivamente de creanças— Consultorio: rua da Assembléa 43, 1º andar, ás 4 horas. (Só attende a doentes da sua especialidade). 3372

ALFAIATARIA GUANABARA ·34· RUA DA CARIOCA

TODAS AS CASAS

augmentaram os preços por causa da crise ou passaram a servir artigos muito mais inferiores.

SO' UMA

não augmentou os preços nem alterou a qualidade.

ESTA CASA, O PUBLICO JA' O SABE, E' A

GUANABARA

O CELEBRE 34 DA RUA DA CARIOCA

Para, prova d'isso, leia o resumo ao lado. Leia mas..

Não morra de espanto!

e é favor examinar a fazenda, forros e feitios antes de comprar.

- **50$** — 1 terno de superior casimira encorpada, de lã, sob medida.
- **35$** — 1 terno de casimira preta, pura lã.
- **28$** — 1 terno feito, de linda casimira de fantasia.
- **30$** — 1 terno de superior brim branco n. 1, sob medida.
- **60$** e **70$** — 1 terno de casimira de lã finissima, sob medida.
- **15$** — Uma calça de magnifica casimira ingleza, padrão distincto.
- **32$** — 1 terno do melhor tussor de linho que existe, sob medida.
- **29$** — 1 terno de lindissimo e superior brim cordão, imitando seda, fabrico especial da casa, sob medida.
- **35$** — 1 esplendido sobretudo de melton, de varias cores.
- **55$** — 1 terno de lindissimo tecido especial para inverno, sob medida, na ultima moda!

INTERIOR

A ALFAIATARIA GUANABARA envia amostras e catalogos com soberbas photogravuras, ensinando o modo facilimo de qualquer pessoa tirar suas medidas sem o menor receio de engano.

Pedimos que não confundam uma casa seria e de 1ª ordem, como a nossa, com outras sem «stock» e sem escrupulos.

A GUANABARA é a mais antiga e acreditada casa que vende para fóra e assume toda a responsabilidade nas suas confecções.

Pedidos a **Carvalho & Ferreira**, rua da Carioca, 34 — End. telegrap. «Guanabara» — Rio.

ALFAIATARIA GUANABARA ·34· RUA DA CARIOCA

Companhia Aurea Brasileira

76 - OUVIDOR - 76

Extracções publicas sob a fiscalisação do Governo Federal

Segunda-feira, 16 do corrente

3ª DO PLANO "F"

15:000$000

Preço da série: 1$000

Só jogam 10 mil numeros

HABILITAE-VOS!

N. B. — Não se tratando de uma loteria e sim de um club de mercadorias, não ha numeros brancos; todos os recibos valem mercadorias quando não premiados.

Elixir das Damas

tonico utero-ovariano do dr. Rodrigues dos Santos, é um agente therapeutico de uma acção energica e segura nas molestias proprias das senhoras, nas irregularidades de menstruação, difficuldades e colicas uterinas, hemorrhagias durante a menstruação, suspensão tardia, dores nos ovarios, catharros uterinos, etc.

O Elixir das Damas modifica e corrige o estado nervoso das senhoras, actuando tambem sobre os intestinos, regularizando suas funcções — Deposito.

O futuro desvendado pela letra

Mme. Yvonne D'Orsel, diplomada pelo Instituto Graphologico de Paris, descreve o caracter, genio, tendencias, qualidades e defeitos de qualquer pessoa, bastando para isso que lhe remettam um trecho escripto pelo proprio punho (até mesmo a simples assignatura), e 2$ em sellos para a resposta. Cartas para a Caixa 545, Rio. 3198

Paty do Alferes

HOTEL ROCHA

O abaixo assignado previne a seus amigos e freguezes que a festa de inauguração do seu novo Hotel Rocha, que se devia realizar a 15 do corrente, fica por motivo de força maior, transferida para época que será opportunamente designada, achando-se, no entanto, o seu novo estabelecimento á disposição da sua numerosa freguezia, a partir do dia 1º de dezembro proximo vindouro.

Espera continuar a merecer a protecção de seus innumeros amigos e freguezes, offerecendo em troca um estabelecimento assaz confortavel, a par de um tratamento que nada deixa a desejar. 3231

Caboclo Cambury

MEDIUM ESPIRITA

Amor. Jogo. Commercio. Assumptos difficeis. Solução rapida e satisfatoria. Seriedade e discreção.

LARGO DO ROSARIO, 3

Teleph. 2.498 (norte). Aos domingos das 10 ás 12. 2813

Gonorrhéa — Impotencia — Embriaguez

Ficareis radicalmente curado de qualquer destas molestias se usardes os medicamentos infalliveis e inoffensivos que se vendem na Flora Brasil, largo do Rosario 3, Teleph. n. 2.498 (norte). 2022

UM AVISO?

Quer v. ex. ter o cabello liso? Use Allisyl, maravilhosa preparação finamente perfumada. Vende-se á rua Gonçalves Dias, 41, rua Luiz de Camões 6, rua do Passeio 56 e em todas as boas Perfumarias. Preço 2$000. Unicos depositarios: J. Rodrigues & C. Gonçalves Dias, 59. 1721

Para evitar a gravidez

Sem operações, nem uso de remedios, leiam o folheto intitulado "Pharol da Felicidade", que se acha á venda, por especial favor, na papelaria da rua Uruguayana, 137, a 1$000 cada exemplar, e no Café Criterium, a Avenida Passos, esquina da praça Tiradentes, no engraxate. 1970

Previdente Dotal Brasileira

Tendo-se extraviado as apolices ns. 101 e 102, do 2º grupo, da 3ª série, desta sociedade, faço esta declaração para os devidos fins afim da sociedade expedir-me 2ª via desses titulos.

São Manoel, 20 de julho de 1914. — *José Martins de Souza*. 2333

GRANDE PREDIO

LARGO DA LAPA

Aluga-se com contrato o grande predio completamente reformado da rua Visconde de Maranguape n. 5 (Largo da Lapa). As chaves estão no escriptorio da Companhia Cervejaria Brahma — Rua Visconde de Sapucahy, 209.

CINE PALAIS

O Cine Palais, sempre pressuroso em apresentar á sua selecta clientela novidades, resolveu iniciar as suas «Matinées» e «Soirées Blanches» ás segundas-feiras, proporcionando assim, em seu vasto e chic salão de espera um ponto de reunião onde passarão as illustres familias Cariocas alguns momentos de inteira satisfação.

AU PALAIS

Matinée e Soirée Blanche

2ª-feira, 16 de Novembro de 1914

AU Palais

1º programma: O PREÇO DO SANGUE — Uma das melhores producções da conhecidissima fabrica franceza «Eclair». Neste drama terá o publico occasião de, em vibrantes transportes, apreciar a nobresa de alma de dois entes que se amam, e a rigesa do caracter de um homem que compromette sua palavra — 2 actos.

A VIANDANTE — Um chef-d'œuvre da remarquable fabrica «Celio Film» em 2 actos.

COSTUMES ROMANOS — Film natural, colorido, de uma belleza extraordinaria da «Cines».

THEATRO RECREIO

Empresa Theatral — Direcção JOSE' LOUREIRO

Grande Companhia Hespanhola de Zarzuela e Revistas, da 1ª tiple Ursula Lopes

Direcção artistica de FREDERICO CARRASCO

Maestro, director e concertador: JULIO CHRISTABAL. Tournée Sud-Americana da Empresa ALBERTO ANDRADE

— — — ESPECTACULOS POR SESSÕES — PREÇOS DE CINEMA — — —

3 sessões — *A's 7 3|4, 9 e 10 1|4* — 3 sessões

Grandioso exito da Companhia! Successo sem precedentes!

1 sessão, ás 7 3|4 — A bellissima zarzuella em 1 acto e 3 quadros

LA GATITA BLANCA

2ª sessão, ás 9 horas — A grandiosa revista fantastica em 1 acto e 5 quadros

LA TIERRA DEL SOL

3ª sessão, ás 10 1|4 — A revista em 1 acto e 4 quadros

DE ESPAÑA AL CIELO

AMANHÃ — Matinée ás 2 horas — Espectaculo completo — Preços para a matinée: Frizas e camarotes, 20$; cadeiras de 1ª, 5$; cadeiras de 2ª, 3$; galerias numeradas, 2$; geraes, 1$000.

AVISO Esta Empresa não annuncia os seus espectaculos na «Gazeta de Noticias».

ESPECTACULOS TODAS AS NOITES. — PREÇOS DE CADA SESSÃO — Camarotes 10$, logares distinctos 2$, galerias nobres 2$, galerias numeradas 1$. AVISO: As entradas geraes custarão 1$000 com direito a 3 sessões.

Conjuncto Arte Elegancia

CINE PALAIS

Avenida Rio Branco 145, 147 e 149

Tel. Cent. 4813

O que mais segurança individual offerece

HOJE HOJE

Programma novo - Films ineditos

A Conflagração Européa

7º Boletim da Guerra

Ultima reportagem animada do continente conflagrado

A chegada em França das valentes e bizarras tropas Indianas — que acabam de conseguir estrondosa victoria sobre os invasores. — Exposição de canhões conquistados ao inimigo. Acampamento Inglez, etc., etc. — 2 PARTES

2ª PARTE

THEODORA

Grandioso drama de aventuras — Romance slavo

Bailado féerico — Acção emocionante — Enredo palpitante — Paysagens encantadoras — Photographia e effeitos de luzes maravilhosos — Concepção da grande fabrica Italiana AQUILA

4 actos — serie **"Grands spectacles"**

Na sala de espera Musica de concerto - Sexteto sem confronto

O Cine Palais E' o Cinema Chic. O Cine Palais exhibe as mais recentes novidades

Programmas escolhidos. Films ineditos. Producções de valor

CASA COLOMBO

GRANDE EMPORIO DE ROUPAS FEITAS

Stock permanente: 5.000 ternos

Alguns de seus preços:

Costumes dolman, brim linho, desde	15$
Calças » » »	7$
Ternos paletot » » »	21$
» » casemira de lã	36$
Pyjamas, zephir inglez	7$

AVENIDA E OUVIDOR

THEATRO REPUBLICA

82, Avenida Gomes Freire, 82 — Teleph. 271, Central

Grande Companhia Miranda de que fazem parte a actriz Helena Parada e o actor OLYMPIO NOGUEIRA

HOJE — A's 7 3|4 e ás 9 3|4 — HOJE

Espectaculos por sessões — Preços de cinema

O TURUMBAMBA

O 31 por **Olympio Nogueira** — A serenata aristocratica por **Olympio e Julia Martins**

GALERIAS E GERAES 500 Rs.

AMANHÃ

Matinée ás 2 1|2 horas

SEGUNDA-FEIRA — **Beneficio do Centro Gallego.** Na proxima semana — Estréa da **Companhia Lucilia Peres.** (3318)

AVISO AO PUBLICO

ENOCH MORGAN'S SONS CO.

estabelecidos em Nova-York com fabrica do afamado sabão **SAPOLIO**, pela presente fazem sciente a todos que proseguirão com todo o rigor da lei contra o uso e abuso indevido da palavra, de sua propriedade exclusiva, **SAPOLIO**, e bem assim contra as imitações da marca que consiste não só no nome **SAPOLIO**, como tambem na côr de prata e facha azul, de seu envoltorio, combinados com outros dizeres e figuras.

Os representantes para todo o Brasil:

HASENCLEVER & CO

Experiencia interessante que prova a superioridade do sabão **SAPOLIO** sobre as imitações:

Metter em agua durante uma noite um pau de Sapolio e um pau de alguma imitação. Resultado:

O pau de SAPOLIO fica quasi inalterado.

A imitação fica reduzida a uma massa molle.

THEATRO CARLOS GOMES

Empreza Paschoal Segreto — Companhia João Caetano — Direcção de Eduardo Pereira

HOJE Sabbado HOJE

Despedida da Companhia O emocionante drama de Camillo Castello Branco

AMOR DE PERDIÇÃO

Marianna — Cecilia Neves

PREÇOS — Camarote de 1ª 10$000; Camarote 2ª 5$000; Distinctos 2$000 Poltronas 1$500 Cadeiras 1$000 Entradas $500

Quinta-feira, no theatro Republica beneficio do actor Henrique Machado e Randolpho de Almeida

A Morgadinha do Val-Flor 3321

THEATRO APOLLO

Empresa Theatral — Direcção JOSE' LOUREIRO

Companhia de espectaculos por sessões

HOJE - A's 7 3|4 e 9 3|4 - HOJE

O GRANDE SUCCESSO DO DIA!

Hoje e amanhã ultimas representações da engraçadissima revista portuense, em 2 actos

APOLLO-REVISTA

Compêres {PIAO DAS NICAS . . . **Grijó**
{APOLLO . . . . **Augusto de Souza**

Monumental successo de **João de Deus, Maria Amelia** e corpo de coros no **Corta Jaca.**

Successo incomparavel da graciosa bailarina BEATRIZ CERVANTES nos seus bailados caracteristicos — Direcção musical do maestro FELIPPE DUARTE.

AVISO — Esta empresa não annuncia os seus espectaculos na «Gazeta de Noticias».

Quarta-feira, 18 — A revista **"Preto no Branco"**

Todas as noites — APOLLO REVISTA.

PREÇOS: Camarotes e frizas, 10$. Camarotes de 2ª: 5$. Logares distinctos, 3$. Cadeiras de 1ª, 2$. Cadeiras de 2ª. 1$. Galeria numerada e geral, **500 réis. — Amanhã: Matinée ás 2 1|2 horas.** 3324

Theatro Rio Branco

Avenida Gomes Freire 13 a 21 — Empresa A. Quintella — Grande companhia de Grand-Guignol e Revistas, de que fazem parte as distinctas actrizes Adelaide Coutinho e Guilhermina Rocha — Direcção scenica do actor João Barbosa — Maestro-regente Raul Martins.

Hoje 2 sessões A's 7 3|4 e 9 3|4 Hoje

O "Grand-Guignol" em 1 acto

ELLE!... (LUI!)

Violeta (a protagonista) Adelaide Coutinho — Acção: Paris Actualidade.

E a revista

O BISCATE

Com numeros novos e de successo! O «Corta-Jaca» por Machado (careca) e Pepita Silva.

Outros numeros por Mercedes Villa, Davina Fraga, Pepita Silva e (careca).

A seguir — «O grand-guignol» — O Dominó Negro e a revista VIRA-VIRA!

EMPRESA PASCHOAL SEGRETO

ESPECTACULOS POR SESSÕES A PREÇOS DE CINEMA

HOJE ● Sabbado, 14 de novembro de 1914 ● HOJE

NO CINEMA THEATRO S. JOSE'

Companhia Nacional, fundada em 1 de julho de 1911 — Direcção scenica do actor Domingos Braga — Maestro e director da orchestra José Nunes.

A mais completa victoria do theatro popular!

A's 19, ás 20 3|4 e ás 22 1|2 horas

A engraçadissima revista, em tres actos de Restier Junior e Conceição Machado, musica de Carlos Junior

NÃO VOU P'RA ISSO

Grande successo de Cinira Polonia, Alfredo Silva e Pepa Delgado, Laura Godinho, Luiza Caldas, Belmira André Leal, etc.

A confecção de uma fita!

MAX LINDER no S. José!

As occorrencias policiaes! O concurso das dansas!

Luxuosa montagem! RIR! RIR! RIR!

Amanhã — Em matinée e á noite — Não vou p'ra isso!

NO THEATRO S. PEDRO

A's 7 3|4 ● HOJE ● A's 9 3|4

A revista de maior successo da actualidade

DEIXA

Lindissima musica de Nicolino Milano

Regencia do maestro Luz Junior

DEIXA

DEIXA CORRER

CORRER

Duas brilhantes apotheoses!

RIR sempre RIR

Rir a mais não poder

EXITO DE TODA A COMPANHIA

CORRER

Domingo — Dia e noite — DEIXA CORRER

CINEMATOGRAPHO PARISIENSE

HOJE - GRANDIOSO PROGRAMMA DE ARTE - **HOJE**

● BETTY NANSEN ●

no lindissimo drama de amor e de sofrimento em 3 longas e bellas partes

● FELICIDADE PERDIDA ●

AINDA MAIS:

O SALTO DA MORTE (Film novo)

Um drama nas montanhas de Kentucky, na America do Norte Film em 2 partes

Como complemento do programma:

APRENDIZES MARINHEIROS DA INGLATERRA

Escola de grumetes, dos futuros defensores da «Rainha dos mares»

Segunda-feira — ASTA NIELSEN no lindo trabalho — MOCIDADE E LOUCURA e o bellissimo trabalho "inedito" — LIBERDADE RECUPERADA, drama em tres partes.

CINEMA IDEAL

HOJE - Surprehendentes novidades - HOJE

A Divida do Passado

Commovente drama da vida real, moderna e dolorosa — Edição "Films d'Art Italiana", em tres actos, com 1.750 metros.

A felicidade perdida - Triste romance de uma joven, passado num bello canto da Bretanha — Film Pathé Fréres, duas partes, com 1.300 metros.

O HOMEM DO GUARDA-CHUVA OU A VIAGEM DE BIGODINHO - Vaudeville burlesco, pelo imperador do riso, mr. Prince — Tres partes, com 1.800 metros.

Como extra na matinée:

PATHE' JORNAL — Ultimo numero.

Poxima semana — LAGRIMAS DE SENTIMENTALISMO, por Robinne, Alexandre e Signoret, MAX E A SOGRA, dois actos, por Max Linder. 3.332.

ODEON

Pela S. C. A. G. L. é apresentada a seguinte comedia dramatica

FELICIDADE PERDIDA

escripta especialmente pelo applaudido autor Mr. Daniel Riche. Conta-nos este film em dois actos, o triste romance de uma pescadora, cujo noivo se deixa seduzir pelos cantos entontecedores de uma sereia da cidade que depois de se divertir com o amor do guapo rapaz, mostra-lhe pelo ridiculo que ella sempre será... uma frivola Parisiense.

A DIVIDA DO PASSADO

Cinemadrama da vida real em tres actos de longa extensão

SEGUNDA-FEIRA:

Successo cinematographico: **REI DO ATLANTICO**, em 3 grandes actos.

QUINTA FEIRA. **Depois do baile de mascaras** pela bella e talentosa **Hesperia.**

PATHE'

Music-Hall ● ● Films e attracções

A casa de diversões onde se diverte e reune a mais distincta sociedade carioca

Sessões exclusivamente familiares

HOJE MATINE'E E SOIRE'E DA MODA HOJE

Grande orchestra sob a regencia do maestro **ROBERTO SORINO**

NO PALCO TRIUMPHAM

LIBERALI

Notaveis DUETISTAS ITALIANOS

Successo grandioso do trio **ARAYAMA,** EQUILIBRISTAS JAPONEZES

NA TELA emocionante romance policial em 1 prologo e 3 actos

O FIM DA MÃO NEGRA

PROGRAMMA

MATINE'E		SOIRE'E	
RAUL PEPE	cançonetista mignon	Mlle. Angelina	soprano lyrico
Trio Arayama	equilibristas japonezes	Las Castilla	concertistas mundiaes
Successo		Liberali	Duetistas italianos

Amanhã - **Grandiosa matinée infantil**

Segunda-feira: Um film de sensação O **HOSPEDE MORTO**, genero policial em 3 actos

CINEMA PARIS

50, Praça Tiradentes, 50

Empreza COUTO PEREIRA & C.

HOJE -- Monumental programma novo -- HOJE

Surprehendente conjunto de films sensacionaes

2 Dramas grandiosos -- Um emocionante Boletim da Guerra

Homens e Mascaras - Segundo film da Grandiosa Serie Policial de Mr. BROWN — 4 actos sensacionaes Quadros arrebatadores. As proezas do famoso detective são contra uma quadrilha terrivel de falsarios que tem como principal elemento uma formosa mulher.

THEODORA Grandioso drama de aventuras em 4 longos actos. Scenas deslumbrantes e emocionantes, passadas em um Principado da Russia. Combates terriveis. Ensecenação riquissima

A Guerra Européa - **Setimo boletim da guerra dividido em duas partes.**

Episodios interessantes da grande luta que ha mais de tres mezes ensanguenta a velha Europa

Segunda-feira, A VIANDANTE — Sublime drama em 2 actos, de Cines de Roma. AS ONDAS FALLAM — Grandioso trabalho da vida real, em 4 arrebatadores actos. 3339

AVENIDA

PATHE' JORNAL Em 2 partes

A eleição Papal e a

Conflagração Européa

Os vapores «Santa Anna» e «La Lorraine» deixam New York, levando 2.000 reservistas francezes. Os generaes Manoury, Foch e Toutée promovidos á Legião de Honra. Embarque de novos reforços de atiradores senegalezes em Dakar.

A VIAGEM DE BIGODINHO

Inimitavel successo de Riso, pelo artista PRINCE que durante 3 actos mantem ininterrupta alegria

TENS UM PHOSPHORO? - Comedia de Biograph.

SEGUNDA FEIRA: Um film inedito e grandioso, em 3 actos

A FUGA DOS DIAMANTES